

LAPORAN TAHUNAN  
**UNIVERSITAS BENGKULU**  
TAHUN 2015



**KEMENTERIAN RISET, TEKNOLOGI, DAN PENDIDIKAN TINGGI**  
BENGKULU, 2016

# **BAB I**

## **PENDAHULUAN**

### **A. DASAR**

Universitas Bengkulu (Unib) sebagai salah satu lembaga pendidikan tinggi yang merupakan suatu sub sistem dari sistem Pendidikan dan Kebudayaan terus berperan aktif ikut mensukseskan misi Pemerintah dalam pembangunan bidang pendidikan.

Fungsi yang diemban oleh Perguruan Tinggi adalah Tri Dharma Perguruan Tinggi, oleh karena itu setiap civitas akademika Unib wajib berperan serta berupaya mengembangkan segenap daya secara selaras dan serasi dalam mengabdikan kepada kepentingan Bangsa dan Negara Kesatuan Republik Indonesia

Laporan Tahunan Unib Tahun 2015 periode Januari s.d. Desember 2015 ini disusun berdasarkan :

1. Peraturan Presiden Nomor 47 Tahun 2009 tentang Pembentukan dan Organisasi Kementerian Negara,
2. Peraturan Menteri Pendidikan dan Kebudayaan Nomor 75 Tahun 2013 tanggal 14 Juni 2013 tentang Statuta Universitas Bengkulu,
3. Peraturan Menteri Pendidikan dan Kebudayaan Nomor 63 Tahun 2013 tanggal 7 Juni 2013 tentang Organisasi dan Tata Kerja Universitas Bengkulu,

### **B. MAKSUD DAN TUJUAN**

Maksud dan tujuan Laporan Tahunan Unib Tahun 2015 adalah :

1. Merupakan laporan pertanggung jawaban atas pelaksanaan tugas dan fungsi Unib kepada Pimpinan Kementerian Riset, Teknologi dan Pendidikan Tinggi;
2. Merupakan laporan pelaksanaan rencana dan program rutin dan pembangunan serta keadaan organisasi dan tata laksana, ketenagaan, perlengkapan, anggaran dan hal-hal lain yang ada hubungannya dengan tugas dan fungsi Unib;
3. Sebagai evaluasi atau perbaikan terhadap penyimpangan yang terjadi.

### **C. RUANG LINGKUP**

Laporan Tahunan ini mencakup semua aspek yang menyangkut pelaksanaan tugas dan fungsi Universitas Bengkulu yang meliputi semua aspek yang menyangkut pelaksanaan rencana dan program rutin dan pembangunan, keadaan organisasi dan tata laksana, ketenagaan, perlengkapan dan anggaran.

Rencana dan Program Kerja dimaksud meliputi bidang :

1. Pendidikan dan Pengajaran
2. Kemahasiswaan
3. Penelitian dan Pengabdian kepada Masyarakat.
4. Lembaga
5. Unit Pelaksana Teknis (UPT)
6. Organisasi, Ketenagaan, Kerumahtanggaan, Perlengkapan dan Anggaran

Pada akhir laporan tahunan ini disajikan beberapa kesimpulan dan saran sebagai bahan pertimbangan pimpinan dalam membuat kebijakan.

## BAB II

### PELAKSANAAN RENCANA DAN PROGRAM TAHUN 2015

#### PROGRAM RUTIN

Program rutin yang dilaksanakan di Universitas Bengkulu (Unib) selalu dititikberatkan pada kegiatan Tri Dharma Perguruan Tinggi yaitu Pendidikan dan Pengajaran, Kemahasiswaan, Penelitian dan Pengabdian kepada Masyarakat, Lembaga, Unit Pelaksana Teknis (UPT) dan Kerumahtanggaan lingkungan Kampus.

#### 1. Hasil Yang Telah Dicapai

##### 1.1. Pendidikan dan Pengajaran

Penyelenggaraan pendidikan dan pengajaran yang dilaksanakan di Universitas Bengkulu (Unib) Tahun Akademik 2015/2016 tetap dilaksanakan dengan prosedur dan mekanisme seperti pada tahun-tahun sebelumnya.

##### a. Program Pendidikan

Pelaksanaan Pendidikan di Universitas Bengkulu tetap menerapkan Sistem Kredit Semester (SKS), dimana program studi yang berjalan adalah sebanyak 37 program studi Strata Satu (S1) Reguler, 8 program studi Strata Satu (S1) Non Reguler, 6 program studi pada program Diploma (D3), 16 program studi Strata Dua (S2), 2 program studi Doktoral (S3) serta 2 program studi Profesi dengan jumlah fakultas sebanyak 8 fakultas.

**Tabel 1. Program Studi Diploma, Sarjana, Pascasarjana dan Doktoral yang ditawarkan Universitas Bengkulu TA. 2015/2016**

NO.	FAKULTAS / PROGRAM STUDI	L E G A L I T A S (Sesuai dengan Surat Keputusan)				
		NO./TGL. SK PENDIRIAN/PERPANJAN GAN TERBARU		status	Akreditasi	
					NO./TGL. SK AKREDITASI	
	PROGRAM SARJANA					
	KEGURUAN DAN ILMU PENDIDIKAN					
1	Bimbingan dan Konseling	12604/D/T/K-N/2012	25-07-12	C	106/SK/BAN-PT/Ak-XV/S/IV/2013	04-04-13
2	Pendidikan Bahasa Indonesia	4318/D/T/K-N/2010	05-11-10	B	091/BAN-PT/Ak-XV/S/II/2013	21-02-13
3	Pendidikan Bahasa Inggris	4319/D/T/K-N/2010	05-11-10	B	016/BAN-PT/Ak-XIV/S1/VII/2011	28-07-11
4	Pendidikan Biologi	4317/D/T/K-N/2010	05-11-10	B	151/SK/BAN-PT/Ak-XVI/S/VI/2013	29-06-13
5	Pendidikan Fisika	4315/D/T/K-N/2010	05-11-10	B	164/SK/BAN-PT/Ak-XVI/S/VIII/2013	08-03-13
6	Pendidikan Guru Pendidikan Anak Usia Dini	4266/D/T/K-N/2010	05-11-10	C	173/SK/BAN-PT/Akred/S/VI/2014	13-06-14
7	Pendidikan Guru Sekolah Dasar	11542/D/T/K-N/2012	18-04-12	B	174/SK/BAN-PT/Ak-XVI/S/VIII/2013	24-08-13
8	Pendidikan Kimia	4316/D/T/K-N/2010	05-11-10	B	013/BAN-PT/Ak-XIV/S1/VII/2011	14-07-11
9	Pendidikan Luar Sekolah	4267/D/T/K-N/2010	05-11-10	B	483/SK/BAN-PT/Akred/S/XII/2014	28-12-14
10	Pendidikan Matematika	4314/D/T/K-N/2010	05-11-10	B	009/BAN-PT/Ak-XIV/S1/VII/2011	01-07-11
11	Pendidikan Jasmani dan Kesehatan	5988/D/T/K-N/2011	24-03-11	C	157/SK/BAN-PT/Ak-XVI/S/VII/2013	20-07-13

NO.	FAKULTAS / PROGRAM STUDI	L E G A L I T A S (Sesuai dengan Surat Keputusan)				
		NO./TGL. SK PENDIRIAN/PERPANJAN GAN TERBARU		Akredi tasi	NO./TGL. SK AKREDITASI	
	HUKUM					
12	Ilmu Hukum	4313/D/T/K-N/2010	05-11-10	A	038/BAN-PT/Ak-XIII/S1/I/2011	14-01-11
	EKONOMI DAN BISNIS					
13	Akuntansi	14428/D/T/K-N/2013	05-02-13	A	403/SK/BAN-PT/Akred/S/X/2014	23-10-14
14	Ekonomi Pembangunan	4304/D/T/K-N/2010	05-11-10	A	002/BAN-PT/Ak-XIV/S1/V/2011	13-05-11
15	Manajemen	4305/D/T/K-N/2010	05-11-10	A	164/SK/BAN-PT/Ak-XVI/S/VIII/2013	08-03-13
	ILMU SOSIAL DAN ILMU POLITIK					
16	Ilmu Administrasi Negara	4308/D/T/K-N/2010	05-11-10	B	002/BAN-PT/Ak-XVI/S1/V/2011	13-05-11
17	Ilmu Kesejahteraan Sosial	4312/D/T/K-N/2010	05-11-10	B	157/SK/BAN-PT/Ak-XVI/S/VII/2013	20-07-13
18	Ilmu Komunikasi	4311/D/T/K-N/2010	05-11-10	B	795/SK/BAN-PT/Akred/S/VIII/2015	08-01-15
19	Ilmu Perpustakaan	484/E/O/2013	18-10-13	C	Proses Persiapan Akreditasi	
20	Jurnalistik	091/P/2014	05-03-14	C	Proses Persiapan Akreditasi	
21	Sosiologi	4309/D/T/K-N/2010	05-11-10	B	091/SK/BAN-PT/Ak-XV/S/II/2013	21-02-13
	PERTANIAN					
22	Agribisnis	4296/D/T/K-N/2010	05-11-10	B	106/SK/BAN-PT/Ak-XV/S/IV/2013	04-04-13
23	Agroekoteknologi	4299/D/T/K-N/2010	05-11-10	B	091/SK/BAN-PT/Ak-XV/S/II/2013	21-02-13
24	Ilmu Kelautan	12605/D/T/K-N/2012	25-07-12	C	051/SK/BAN-PT/Ak-XV/S/II/2013	14-02-13
25	Kehutanan	4302/D/T/K-N/2010	05-11-10	C	051/SK/BAN-PT/Ak-XV/S/II/2013	14-02-13
26	Peternakan	4300/D/T/K-N/2010	05-11-10	B	097/SK/BAN-PT/Ak-XV/S/II/2013	28-02-13
27	Teknologi Industri Pertanian	4294/D/T/K-N/2010	05-11-10	B	118/SK/BAN-PT/Akred/S/III/2015	28-03-15
28	Ilmu Tanah	2055/D2/1995	22-07-95	B	581/SK/BAN-PT/Akred/S/VI/2015	22-06-15
	MATEMATIKA DAN IPA					
29	Biologi	10159/D/T/K-N/2012	19-01-12	A	028/BAN-PT/Ak-XIV/S1/X/2011	07-10-11
30	Fisika	10157/D/T/K-N/2012	19-01-12	B	021/BAN-PT/Ak-XIV/S1/VIII/2011	18-08-11
31	Kimia	10158/D/T/K-N/2012	19-01-12	B	025/BAN-PT/Ak-XIV/S1/IX/2011	23-09-11
32	Matematika	10156/D/T/K-N/2012	19-01-12	B	023/BAN-PT/Ak-XIV/S1/IX/2011	09-09-11
	TEKNIK					
33	Teknik Elektro	2003/D/T/K-N/2010	26-04-10	B	502/SK/BAN-PT/Akred/S/V/2015	30-05-15
34	Teknik Informatika	2698/D/T/K-N/2010	29-06-10	B	251/SK/BAN-PT/Akred/S/IV/2015	10-04-15
35	Teknik Mesin	2004/D/T/K-N/2010	26-04-10	B	003/BAN-PT/Ak-XIV/S1/V/2011	20-05-11
36	Teknik Sipil	2005/D/T/K-N/2010	26-04-10	B	002/BAN-PT/Ak-XIV/S1/V/2011	13-05-11
	KEDOKTERAN DAN ILMU KESEHATAN					
37	Pendidikan dokter	298/E/O/2013	23-07-13	C	097/BAN-PT/Ak-XV/S/II/2013	28-02-13
	PROGRAM DIPLOMA					
	KEGURUAN DAN ILMU PENDIDIKAN					
1	Bahasa Inggris	5612/D/T/K-N/2011	18-02-11	B	027/SK/BAN-PT/Ak-XII/Dpl-III/I/2013	31-01-13
	EKONOMI DAN BISNIS					
2	Akuntansi	14429/D/T/K-N/2013	05-02-13	A	002/BAN-PT/Ak-XI/Dpl-III/VI/2011	09-06-11
	ILMU SOSIAL DAN ILMU POLITIK					
3	Perpustakaan	14627/D/T/K-N/2013	15-02-13	B	116/SK/BAN-PT/Akred/Dpl-III/III/2015	28-03-15
4	Jurnalistik	14626/D/T/K-N/2013	15-02-13	C	466/SK/BAN-PT/Akred/Dpl-III/XII/2014	14-12-14
5	Sekretari	5989/D/T/K-N/2011	24-03-11	C	014/SK/BAN-PT/Ak-XII/Dpl-III/I/2013	18-01-13
	MATEMATIKA DAN IPA					
6	Laboratorium Sains	186/D/O/2010	23-11-10	B	446/SK/BAN-PT/Akred/Dpl-III/XI/2014	14-11-14
	PASCASARJANA					
	KEGURUAN DAN ILMU PENDIDIKAN					
1	Administrasi Pendidikan	14011/D/T/K-N/2013	03-01-13	B	378/SK/BAN-PT/Akred/M/IX/2014	26-09-14
2	Pendidikan Bahasa Indonesia	13391/D/T/K-N/2012	30-10-12	B	054/SK/BAN-PT/Ak-X/M/II/2013	14-02-13
3	Pendidikan IPA	7649/D/T/K-N/2011	05-07-11	C	046/SK/BAN-PT/Ak-X/M/II/2013	07-02-13
4	Teknologi Pendidikan	5987/D/T/K-N/2011	24-03-11	B	100/SK/BAN-PT/Ak-X/M/II/2013	28-02-13
5	Pendidikan Matematika	13224/D/T/K-N/2012	10-10-12	C	204/SK/BAN-PT/Ak-XI/M/X/2013	03-10-13

NO.	FAKULTAS / PROGRAM STUDI	L E G A L I T A S (Sesuai dengan Surat Keputusan)				
		NO./TGL. SK PENDIRIAN/PERPANJAN GAN TERBARU		Akredi tasi	NO./TGL. SK AKREDITASI	
6	Pendidikan Bahasa Inggris	482/E/O/2014	10-10-14	C	Dalam Persiapan	-
	HUKUM					
7	Ilmu Hukum	15592/D/T/K-N/2013	23-05-13	B	350/SK/BAN-PT/Akred/M/V/2015	23-05-15
	EKONOMI DAN BISNIS					
8	Manajemen	2002/D/T/K-N/2010	26-04-10	A	146/SK/BAN-PT/Akred/M/V/2014	19-05-14
9	Perencanaan Pembangunan	5613/D/T/K-N/2011	18-02-11	B	016/BAN-PT/Ak-IX/S2/IX/2011	23-09-11
10	Akuntansi	13225/D/T/K-N/2012	10-10-12	B	343/SK/BAN-PT/Akred/M/V/2015	09-05-15
	ISIPOL					
11	Ilmu Administrasi	11805/D/T/K-N/2012	08-05-12	B	035/SK/BAN-PT/Ak-X/M/I/2013	31-01-13
12	Ilmu Komunikasi	139/E/O/2014	03-06-14	C	Dalam Persiapan	
	PERTANIAN					
13	Pengelolaan Sumberdaya Alam & Lingkungan	13392/D/T/K-N/2012	30-10-12	B	503/SK/BAN-PT/Akred/M/V/2015	30-05-15
14	Agribisnis	13/E/O/2012	04-01-12	C	238/SK/BAN-PT/Ak-XI/M/XI/2013	22-11-13
15	Agroteknologi	50/E/O/2013	12-02-13	C	183/SK/BAN-PT/Akred/M/VI/2014	27-06-14
	MIPA					
16	Statistika	482/E/O/2014	10-10-14	C	Dalam Persiapan	
	PROFESI					
1	Pendidikan Profesi Guru SD	17g/DIKTI/Kep/2013	01-03-13	C	002/BAN-PT/Ak-I/PPG/II/2012	10-02-12
2	Profesi Dokter	298/E/O/2013	23-07-13	C	Dalam Persiapan	
	DOKTORAL					
	EKONOMI DAN BISNIS					
1	S3 Ilmu Manajemen	496/E/O/2013	18-10-13	C	Proses Persiapan Akreditasi	
2	S3 Ilmu Ekonomi	461/E/O/2014	07-10-14	C	Proses Persiapan Akreditasi	

## **b. Penerimaan Mahasiswa Baru Tahun Akademik 2015/2016**

Penerimaan mahasiswa baru program Strata Satu (S1) reguler Universitas Bengkulu disamping melalui jalur Seleksi Nasional Masuk Perguruan Tinggi Negeri (SNMPTN), juga melalui jalur SBMPTN (Seleksi Bersama Masuk Perguruan Tinggi Negeri) dan SPMU (Seleksi Penerimaan Mahasiswa Unib). Penerimaan mahasiswa baru Program Diploma (D3) melalui jalur SPMU (Seleksi Penerimaan Mahasiswa Unib). Sedangkan untuk penerimaan mahasiswa baru program Strata Satu (S1) non reguler, program Pasca Sarjana (S2) dan program Doktorat (S3) dilakukan dengan cara seleksi tersendiri. Rincian jumlah pelamar dan jumlah mahasiswa baru yang diterima pada Tahun Akademik 2015/2016 menurut Program Studi disajikan pada tabel berikut:

**Tabel 2. Jumlah Peminat Universitas Bengkulu Tahun Akademik 2015/2016**

FAKULTAS / PRODI		SNMPTN			SBMPTN			SPMU			JUMLAH TOTAL		
		L	P	JLH	L	P	JLH	L	P	JLH	L	P	JLH
S1 Reguler													
KIP													
1	BIMBINGAN DAN KONSELING	121	332	453	209	401	610	41	59	100	371	792	1,163
2	PENDIDIKAN BAHASA DAN SASTRA INDONESIA	175	720	895	240	642	882	42	113	155	457	1,475	1,932
3	PENDIDIKAN BAHASA INGGRIS	140	633	773	170	485	655	51	116	167	361	1,234	1,595
4	PENDIDIKAN BIOLOGI	64	458	522	72	440	512	23	101	124	159	999	1,158
5	PENDIDIKAN FISIKA	52	191	243	42	182	224	13	36	49	107	409	516
6	PENDIDIKAN GURU PENDIDIKAN ANAK USIA DINI	12	403	415	22	496	518	7	114	121	41	1,013	1,054
7	PENDIDIKAN GURU SEKOLAH DASAR	280	1,666	1,946	354	1,324	1,678	109	299	408	743	3,289	4,032
8	PENDIDIKAN JASMANI DAN KESEHATAN	137	46	183	588	94	682	142	14	156	867	154	1,021
9	PENDIDIKAN KIMIA	32	200	232	28	161	189	10	23	33	70	384	454
10	PENDIDIKAN LUAR SEKOLAH	13	55	68	45	105	150	14	15	29	72	175	247
11	PENDIDIKAN MATEMATIKA	87	360	447	83	260	343	25	59	84	195	679	874
Total		1,113	5,064	6,177	1,853	4,590	6,443	477	949	1,426	3,443	10,603	14,046
HUKUM													
12	ILMU HUKUM	775	725	1,500	760	525	1,285	317	173	490	1,852	1,423	3,275
Total		775	725	1,500	760	525	1,285	317	173	490	1,852	1,423	3,275
EKONOMI & BISNIS													
13	AKUNTANSI	460	1,142	1,602	467	841	1,308	170	254	424	1,097	2,237	3,334
14	EKONOMI PEMBANGUNAN	140	189	329	237	247	484	76	49	125	453	485	938
15	MANAJEMEN	654	1,204	1,858	746	966	1,712	246	281	527	1,646	2,451	4,097
Total		1,254	2,535	3,789	1,450	2,054	3,504	492	584	1,076	3,196	5,173	8,369
ISIP													
16	ILMU ADMINISTRASI NEGARA	211	550	761	380	550	930	123	132	255	714	1,232	1,946
17	ILMU KESEJAHTERAAN SOSIAL	76	102	178	111	126	237	34	27	61	221	255	476
18	ILMU KOMUNIKASI	323	471	794	459	428	887	140	105	245	922	1,004	1,926
19	ILMU PERPUSTAKAAN	62	172	234	52	169	221	24	39	63	138	380	518
20	JURNALISTIK	130	235	365	181	162	343	28	24	52	339	421	760
21	SOSIOLOGI	151	359	510	146	246	392	41	39	80	338	644	982
Total		953	1,889	2,842	1,329	1,681	3,010	390	366	756	2,672	3,936	6,608
PERTANIAN													
22	AGRIBISNIS	456	806	1,262	367	551	918	73	45	118	896	1,402	2,298
23	AGROEKOTEKNOLOGI	292	386	678	282	270	552	44	30	74	618	686	1,304
24	ILMU KELAUTAN	159	124	283	178	130	308	45	19	64	382	273	655
25	ILMU TANAH	44	40	84	98	82	180	23	10	33	165	132	297
26	KEHUTANAN	304	242	546	215	150	365	37	18	55	556	410	966
27	PETERNAKAN	303	214	517	192	119	311	43	11	54	538	344	882
28	TEKNOLOGI INDUSTRI PERTANIAN	369	403	772	282	199	481	41	18	59	692	620	1,312
Total		1,927	2,215	4,142	1,614	1,501	3,115	306	151	457	3,847	3,867	7,714
MIPA													
29	BIOLOGI	55	266	321	53	191	244	16	30	46	124	487	611
30	FISIKA	21	78	99	28	58	86	7	7	14	56	143	199
31	KIMIA	57	150	207	29	97	126	9	14	23	95	261	356
32	MATEMATIKA	54	187	241	58	126	184	8	12	20	120	325	445
Total		187	681	868	168	472	640	40	63	103	395	1,216	1,611
TEKNIK													
33	TEKNIK ELEKTRO	191	48	239	185	22	207	55	3	58	431	73	504
34	TEKNIK INFORMATIKA	589	508	1097	646	360	1006	159	78	237	1,394	946	2,340
35	TEKNIK MESIN	258	12	270	284	6	290	60	3	63	602	21	623
36	TEKNIK SIPIL	419	277	696	437	188	625	143	56	199	999	521	1,520
Total		1,457	845	2,302	1,552	576	2,128	417	140	557	3,426	1,561	4,987
KIK													
37	PENDIDIKAN DOKTER	207	590	797	194	553	747	71	158	229	472	1,301	1,773
Total		207	590	797	194	553	747	71	158	229	472	1,301	1,773
TOTAL REGULER		7,873	14,544	22,417	8,920	11,952	20,872	2,510	2,584	5,094	19,303	29,080	48,383

FAKULTAS	NAMA PRODI	SPMU			JUMLAH TOTAL		
		L	P	JLH	L	P	JLH
Diploma (D3)							
KIP	D3 BAHASA INGGRIS	454	577	1,031	454	577	1,031
EKONOMI	D3 AKUNTANSI	802	794	1,596	802	794	1,596
	D3 JURNALISTIK	575	311	886	575	311	886
ISIP	D3 PERPUSTAKAAN	303	275	578	303	275	578
	D3 SEKRETARI	140	351	491	140	351	491
MIPA	D3 LABORATORIUM SAINS	236	276	512	236	276	512
TOTAL DIPLOMA		2,510	2,584	5,094	2,510	2,584	5,094

FAKULTAS	NAMA PRODI	SELEKSI MANDIRI			JUMLAH TOTAL		
		L	P	JLH	L	P	JLH
S1 Non Reguler							
HUKUM	ILMU HUKUM	58	47	105	58	47	105
ISIP	ILMU ADMINISTRASI NEGARA	14	26	40	14	26	40
TOTAL NON REGULER		72	73	145	72	73	145

FAKULTAS	NAMA PRODI	SELEKSI MANDIRI			JUMLAH TOTAL		
		L	P	JLH	L	P	JLH
PASCA SARJANA							
KIP	S2 Pendidikan Bahasa Indonesia	12	31	43	12	31	43
KIP	S2 Teknologi Pendidikan	9	27	36	9	27	36
KIP	S2 Administrasi Pendidikan	15	25	40	15	25	40
KIP	S2 Pendidikan IPA	3	38	41	3	38	41
KIP	S2 Pendidikan Matematika	5	5	10	5	5	10
KIP	S2 Pendidikan Bahasa Inggris	21	37	58	21	37	58
Hukum	S2 Hukum	45	30	75	45	30	75
Ekonomi dan Bisnis	S2 Magister Akuntansi	16	33	49	16	33	49
Ekonomi dan Bisnis	S2 MANAJEMEN	112	135	247	112	135	247
Ekonomi dan Bisnis	S2 Perencanaan Pembangunan	83	56	139	83	56	139
ISIP	S2 ILMU ADMINISTRASI	50	24	74	50	24	74
ISIP	S2 Ilmu Komunikasi	10	15	25	10	15	25
Pertanian	S2 PSDAL	23	13	36	23	13	36
Pertanian	S2 Agroekoteknologi	10	5	15	10	5	15
Pertanian	S2 Agribisnis	25	15	40	25	15	40
MIPA	S2 Statistika	3	3	6	3	3	6
TOTAL PASCA SARJANA		442	492	934	442	492	934
DOKTORAL							
Ekonomi dan Bisnis	S3 Manajemen	18	7	25	18	7	25
Ekonomi dan Bisnis	S3 Ilmu Ekonomi	7	5	12	7	5	12
TOTAL DOKTORAL		25	12	37	25	12	37

Jumlah peminat Universitas Bengkulu tahun akademik 2015/2016 berjumlah 54.593 orang yang terdiri dari program S1 Reguler sebanyak 48.383 orang, Diploma (D3) sebanyak 5.094 orang, S1 Non Reguler sebanyak 145 orang, Pascasarjana sebanyak 934 orang dan Doktoral sebanyak 37 orang.



**Tabel 3. Jumlah Mahasiswa Baru Tahun Akademik 2015/2016**

FAKULTAS	NAMA PRODI	TOTAL DITERIMA			TOTAL DAFTAR ULANG		
		L	P	JLH	L	P	JLH
KIP	BIMBINGAN DAN KONSELING	18	30	48	18	25	43
	PENDIDIKAN BAHASA DAN SASTRA INDONESIA	27	74	101	27	58	85
	PENDIDIKAN BAHASA INGGRIS	25	74	99	22	69	91
	PENDIDIKAN BIOLOGI	8	40	48	7	36	43
	PENDIDIKAN FISIKA	14	35	49	12	30	42
	PENDIDIKAN GURU PENDIDIKAN ANAK USIA DINI	1	101	102	0	82	82
	PENDIDIKAN GURU SEKOLAH DASAR	18	77	95	17	70	87
	PENDIDIKAN JASMANI DAN KESEHATAN	64	19	83	63	19	82
	PENDIDIKAN KIMIA	10	35	45	8	32	40
	PENDIDIKAN LUAR SEKOLAH	12	36	48	10	31	41
	PENDIDIKAN MATEMATIKA	18	31	49	15	28	43
TOTAL		215	552	767	199	480	679
HUKUM	ILMU HUKUM	186	175	361	160	148	308
TOTAL		186	175	361	160	148	308
EKONOMI & BISNIS	AKUNTANSI	50	86	136	49	79	128
	EKONOMI PEMBANGUNAN	50	49	99	39	39	78
	MANAJEMEN	55	86	141	52	74	126
TOTAL		155	221	376	140	192	332
ISIP	ILMU ADMINISTRASI NEGARA	49	90	139	40	74	114
	ILMU KESEJAHTERAAN SOSIAL	56	61	117	41	38	79
	ILMU KOMUNIKASI	64	69	133	59	52	111
	ILMU PERPUSTAKAAN	27	50	77	22	42	64
	JURNALISTIK	58	70	128	48	43	91
	SOSIOLOGI	49	92	141	38	60	98
TOTAL		303	432	735	248	309	557
PERTANIAN	AGRIBISNIS	95	171	266	71	119	190
	AGROEKOTEKNOLOGI	101	135	236	78	87	165
	ILMU KELAUTAN	64	42	106	53	22	75
	ILMU TANAH	29	28	57	20	17	37
	KEHUTANAN	88	76	164	66	53	119
	PETERNAKAN	96	77	173	63	54	117
	TEKNOLOGI INDUSTRI PERTANIAN	81	68	149	60	46	106
TOTAL		554	597	1,151	411	398	809
MIPA	BIOLOGI	25	93	118	18	53	71
	FISIKA	24	66	90	15	41	56
	KIMIA	25	82	107	22	56	78
	MATEMATIKA	26	85	111	19	51	70
TOTAL		100	326	426	74	201	275
TEKNIK	TEKNIK ELEKTRO	67	9	76	57	5	62
	TEKNIK INFORMATIKA	72	33	105	66	23	89
	TEKNIK MESIN	72	3	75	56	3	59
	TEKNIK SIPIL	71	37	108	66	33	99
TOTAL		282	82	364	245	64	309
KIK	PENDIDIKAN DOKTER	12	45	57	12	42	54
TOTAL		12	45	57	12	42	54
TOTAL REGULER		1,807	2,430	4,237	1,489	1,834	3,323

FAKULTAS	NAMA PRODI	TOTAL DITERIMA			TOTAL DAFTAR ULANG		
		L	P	JLH	L	P	JLH
<b>DIPLOMA</b>							
KIP	D3 BAHASA INGGRIS	63	87	150	22	47	69
EKONOMI	D3 AKUNTANSI	43	68	111	32	50	82
ISIP	D3 PERPUSTAKAAN	80	33	113	22	15	37
	D3 JURNALISTIK	58	43	101	33	16	49
	D3 SEKRETARI	24	63	87	6	33	39
MIPA	D3 LABORATORIUM SAINS	49	91	140	13	27	40
<b>TOTAL DIPLOMA</b>		<b>317</b>	<b>385</b>	<b>702</b>	<b>128</b>	<b>188</b>	<b>316</b>
<b>NON REGULER</b>							
HUKUM	ILMU HUKUM (EKSTENSI)	58	47	105	58	47	105
EKONOMI	MANAJEMEN (EKSTENSI)	1	0	1	1	0	1*
ISIP	ILMU ADMINISTRASI NEGARA	14	26	40	14	26	40
<b>TOTAL NON REGULER</b>		<b>73</b>	<b>73</b>	<b>146</b>	<b>73</b>	<b>73</b>	<b>146</b>
<b>TOTAL DIPLOMA, S1 REG, S1 NON</b>		<b>2,197</b>	<b>2,888</b>	<b>5,085</b>	<b>1,690</b>	<b>2,095</b>	<b>3,785</b>
<b>PASCA SARJANA</b>							
KIP	S2 Pendidikan Bahasa Indonesia	7	9	16	7	9	16
KIP	S2 Teknologi Pendidikan	9	27	36	9	27	36
KIP	S2 Administrasi Pendidikan	10	18	28	10	18	28
KIP	S2 Pendidikan IPA	2	36	38	2	36	38
KIP	S2 Pendidikan Matematika	5	5	10	5	5	10
KIP	S2 Pendidikan Bahasa Inggris	13	19	32	13	19	32
Hukum	S2 Hukum	7	19	26	7	19	26
Ekonomi dan Bisnis	S2 Akuntansi	96	131	227	96	131	227
Ekonomi dan Bisnis	S2 Manajemen	79	53	132	79	53	132
Ekonomi dan Bisnis	S2 Perencanaan Pembangunan	24	9	33	24	9	33
ISIP	S2 Ilmu Administrasi	9	10	19	9	10	19
Pertanian	S2 Ilmu Komunikasi	18	10	28	18	10	28
Pertanian	S2 PSDAL	1	1	2	1	1	2
Pertanian	S2 Agroekoteknologi	21	13	34	21	13	34
Pertanian	S2 Agribisnis	25	10	35	25	10	35
MIPA	S2 Statistika	3	3	6	3	3	6
<b>TOTAL PASCA SARJANA</b>		<b>329</b>	<b>373</b>	<b>702</b>	<b>329</b>	<b>373</b>	<b>702</b>
<b>DOKTORAL</b>							
Ekonomi dan Bisnis	S3 Manajemen	12	2	14	12	2	14
Ekonomi dan Bisnis	S3 Ilmu Ekonomi	4	4	8	4	4	8
<b>TOTAL DOKTORAL</b>		<b>16</b>	<b>6</b>	<b>22</b>	<b>16</b>	<b>6</b>	<b>22</b>
<b>GRAND TOTAL</b>		<b>2,542</b>	<b>3,267</b>	<b>5,809</b>	<b>2,035</b>	<b>2,474</b>	<b>4,509</b>

Catatan : \* Mahasiswa pindahan

Setelah diadakan seleksi dan registrasi maka jumlah mahasiswa yang mendaftar ulang sebanyak 4.509 orang yang terdiri dari program S1 Reguler sebanyak 3.323 orang, Diploma (D3) sebanyak 316 orang, S1 Non Reguler sebanyak 146 orang, Pascasarjana sebanyak 702 orang dan Doktoral sebanyak 22 orang.

Penerimaan dan pendaftaran ulang mahasiswa Universitas Bengkulu tahun akademik 2015/2016 berdasarkan surat keputusan Rektor Universitas Bengkulu Nomor : 3293/UN30/HK/2015 tanggal 30 April 2015 tentang Kalender Akademik Program Sarjana dan Diploma Universitas Bengkulu Tahun Akademik 2015/2016 dapat dilihat pada tabel berikut ini:

**Tabel 4 : Kalender Akademik Program Sarjana dan Diploma Universitas Bengkulu Tahun Akademik 2015/2016**

**A. PENERIMAAN MAHASISWA BARU**

No	KEGIATAN	NASIONAL		MANDIRI UNIB	
		SNMPTN	SBMPTN	SPMU + UM Diploma	NON REG
1	Pengisian PDSS	22 Jan – 12 Mar '15	-	-	-
2	Pendaftaran	13 Feb-15 Mar '15	11-29 Mei 2015	1 - 28 Juli '15	31-10 Agt 2015
3	Seleksi/ Ujian	16 Mar – 8 Mei '15	9 Juni 2015 (Tertulis)	3 Agust 2015 (Tertulis)	11 Agust 2015 (Tertulis)
		-	10-11 Juni 2015 Praktek (Penjaskes)	4 Agust 2015 Praktek (Penjaskes)	-
4	Pengumuman	09-Mei-15	09-Jul-15	5 Agt 2015	12-Agust-15
5	Pengenalan Kehidupan Kampus	17 - 20 Agustus 2015			
6	Placement Test Bahasa Inggris	21 - 22 Agustus 2015			
7	Tes Kemampuan Dasar	24 - 25 Agustus 2015			

**B. KEGIATAN SEMESTER**

No	KEGIATAN	ANTAR SEMESTER	GANJIL	GENAP
1	Registrasi dan Pembayaran SPP & UKT			
	a. Mahasiswa Baru			
	- SNMPTN	-	09-Jun-15	-
	- SBMPTN	-	8 - 31 Juli 2015	-
	- Jalur SPMU & UM Diploma	-	6 - 14 Agt 2015	-
	- Non Reguler	-	12 - 14 Agt 2015	
	b. Mahasiswa Lama	8 - 12 Juni 2015	20 Juli - 21 Agt 2015	5 - 23 Jan 2016
2	Upload Jadwal dan Ruang Kuliah oleh Jurusan/Fakultas	1 - 12 Juni 2015	20 - 31 Juli 2015	13 - 18 Jan 2016
3	Bimbingan Akademik/ Pengisian KRS online	15 - 19 Juni 2015	3 - 23 Agt 2015	18 - 31 Jan 2016
4	Masa Perkuliahan/ Praktikum	22 Juni - 21 Agt 2015	1 Sept 2015 - 8 Jan 2016	1 Feb - 3 Jun 2016
5	Perubahan KRS	-	8 - 14 Sept 2015	8 - 12 Feb 2016
6	Batas Akhir Usulan Cuti Akademik	-	14-Sep-15	12-Feb-16
7	Batas Akhir Pembatalan Mata Kuliah	-	18-Sep-15	12-Feb-16
8	Ujian Tengah Semester	20 - 24 Juli 2015	26 – 30 Okt 2015	28 Mar - 1 Apr 2016
9	Pelaksanaan Ujian Akhir Semester	24 -28 Agustus 2015	4 - 8 Jan 2016	30 Mei - 3 Juni 2016
10	KKN	Juli - Agustus 2015	Des 2015 - Jan 2016	Maret - April 2016

No	KEGIATAN	ANTAR SEMESTER	GANJIL	GENAP
11	Pemasukan Nilai online dari Dosen	24 Agt - 4 Sept 2015	4 - 17 Jan 2016	30 Mei - 12 Juni 2016
12	Penyerahan Laporan KAS	11-Sep-15	-	-
13	Penyerahan Laporan EPSBED ke Universitas	-	Laporan 2014-2 07-Sep-15	Laporan 2015 - 1 01-Mar-16
14	Validasi Data Laporan EPSBED	-	7 - 10 Sept 2015	1 - 4 Maret 2016

### C. WISUDA & DIES NATALIS UNIVERSITAS BENGKULU

No	KEGIATAN	PERIODE KE-76	PERIODE KE-77	PERIODE KE-78
1	Pendaftaran Wisuda Online dan penyerahan berkas	30 April - 31 Juli 2015	4 Sep - 20 Nov 2015	20 Des - 25 Mar 2016
2	Batas Akhir Penyerahan Daftar Nama Calon Wisudawan ke Biro PPK	03-Agust-15	23 Nov 2015	28-Mar-16
3	Tes TOEFL untuk Wisudawan	3 - 4 Agt 2015	25 - 26 Nov 2015	23 - 24 Mar 2016
4	Pekan Dies Natalis	-	-	16 - 23 April 2016
5	Dies Natalis	-	-	27-Apr-16
6	Upacara Wisuda	26 Agt 2015	16-Des-15	

### c. Mahasiswa Aktif Semester Genap 2014/2015 dan Semester Ganjil 2015/2016

Jumlah mahasiswa Universitas Bengkulu yang terdaftar pada semester genap tahun akademik 2014/2015 sebanyak 15.773 orang. Dari jumlah tersebut secara terinci menurut program studi disajikan pada tabel berikut:

**Tabel 5. Jumlah Mahasiswa Unib yang Terdaftar Pada Semester Genap Tahun Akademik 2014/2015**

FAKULTAS/PRODI	Angkatan										TOTAL		Grand Total		
	s/d 2010		2011		2012		2013		2014		L	P			
	L	P	L	P	L	P	L	P	L	P					
<b>S1 REG</b>															
	KIP														
	1	S1 Pend. Bahasa dan Sastra Indo	14	17	17	57	17	55	15	53	19	61	82	243	325
	2	S1 Pendidikan Bahasa Inggris	13	12	24	54	20	51	14	57	20	63	91	237	328
	3	S1 Pendidikan Matematika	11	7	22	50	19	53	20	55	20	59	92	224	316
	4	S1 Pendidikan Biologi	0	5	8	34	6	35	2	32	5	33	21	139	160
	5	S1 Pendidikan Fisika	7	2	17	51	17	48	11	56	10	61	62	218	280
	6	S1 Pendidikan Kimia	0	2	10	24	10	31	12	56	6	35	38	148	186
	7	S1 PLS	9	3	9	15	14	34	14	49	19	52	65	153	218
	8	S1 PGSD	14	7	31	83	38	113	38	119	14	72	135	394	529
	9	S1 PAUD	0	3	1	69		65		69	1	75	2	281	283
	10	S1 Penjaskes	16	1	76	9	31	8	58	15	62	16	243	49	292
	11	S1 Bimbingan Konseling	8	7	32	44	16	59	17	53	23	52	96	215	311
			92	66	247	490	188	552	201	614	199	579	927	2301	3228
	Hukum														
	1	Ilmu Hukum	64	16	72	43	81	67	121	93	151	97	489	316	805
			64	16	72	43	81	67	121	93	151	97	489	316	805

FAKULTAS/PRODI			Angkatan										TOTAL		Grand Total
			s/d 2010		2011		2012		2013		2014				
			L	P	L	P	L	P	L	P	L	P	L	P	
Ekonomi dan Bisnis															
1	S1 Ekonomi Pembangunan	26	2	30	24	29	28	36	34	44	41	165	129	294	
2	S1 Manajemen	25	7	46	57	69	53	41	71	49	80	230	268	498	
3	S1 Akuntansi	15	7	46	66	63	72	28	90	37	85	189	320	509	
		66	16	122	147	161	153	105	195	130	206	584	717	1301	
ISIP															
1	S1 Ilmu Kesejahteraan Sosial	43	16	23	17	31	21	36	33	34	31	167	118	285	
2	S1 Ilmu Komunikasi	59	29	49	39	40	53	44	44	37	53	229	218	447	
3	S1 Ilmu Administrasi Negara	45	22	35	35	25	49	42	60	45	66	192	232	424	
4	S1 Sosiologi	27	47	18	19	12	19	16	33	22	41	95	159	254	
5	S1 Ilmu Perpustakaan	0	0	0	0	0	0	0	0	14	28	14	28	42	
6	S1 Jurnalistik	0	0	0	0	0	0	0	0	10	15	10	15	25	
		174	114	125	110	108	142	138	170	162	234	707	770	1477	
Pertanian															
1	S1 Kehutanan	54	3	38	21	44	49	44	39	44	40	224	152	376	
2	S1 Peternakan	26	8	44	25	57	40	61	39	85	45	273	157	430	
3	S1 Agribisnis	42	19	40	33	65	70	70	87	84	116	301	325	626	
4	S1 Teknologi Industri Pertanian	26	7	31	22	37	31	63	35	64	49	221	144	365	
5	S1 Agroekoteknologi	60	32	39	39	90	73	69	68	79	94	337	306	643	
6	S1 Ilmu Kelautan	4	0	20	10	61	28	25	21	27	31	137	90	227	
		212	69	212	150	354	291	332	289	383	375	1493	1174	2667	
MIPA															
1	S1 Matematika	26	20	10	22	8	28	12	28	27	45	83	143	226	
2	S1 Kimia	9	14	10	30	19	31	9	34	9	42	56	151	207	
3	S1 Fisika	12	11	8	13	8	29	11	20	14	38	53	111	164	
4	S1 Biologi	19	27	5	29	7	38	6	29	7	55	44	178	222	
		66	72	33	94	42	126	38	111	57	180	236	583	819	
Teknik															
1	S1 Teknik Informatika	56	18	27	19	46	36	25	10	23	22	177	105	282	
2	S1 Teknik Sipil	47	12	40	12	59	28	52	22	51	26	249	100	349	
3	S1 Teknik Mesin	85	0	40	2	52	1	31	1	49		257	4	261	
4	S1 Teknik Elektro	78	9	35	1	38	4	41	5	41	6	233	25	258	
		266	39	142	34	195	69	149	38	164	54	916	234	1150	
FKIK															
1	Pendidikan Dokter	22	34	11	37	10	41	14	40	17	43	74	195	269	
		22	34	11	37	10	41	14	40	17	43	74	195	269	
S1 REG Total			962	426	964	1105	1139	1441	1098	1550	1263	1768	5426	6290	11716
D3 REG															
Ekonomi dan Bisnis															
1	AKUNTANSI	2	0	13	11	17	50	15	23	42	31	89	115	204	
KIP															
1	BAHASA INGGRIS	0	0	1	1	2	17	4	5	13	24	20	47	67	
ISIP															
1	PERPUSTAKAAN	1	0	5	2	8	26	0	0	7	15	21	43	64	
2	D3 JURNALISTIK	2	0	0	0	10	5	9	4	17	15	38	24	62	
3	SEKRETARI	0	3	0	0	0	14	1	12	1	21	2	50	52	
MIPA															
1	LABORATORIUM SAINS	0	0	0	0	9	10	6	8	14	11	29	29	58	
D3 REG Total			5	3	19	14	46	122	35	52	94	117	199	308	507

FAKULTAS/PRODI			Angkatan										TOTAL		Grand Total
			s/d 2010		2011		2012		2013		2014				
			L	P	L	P	L	P	L	P	L	P	L	P	
<b>S1 NON REG</b>															
	KIP														
1	PENDIDIKAN BAHASA INDONESIA		2	2	0	0	0	0	0	0	0	0	2	2	4
2	PENDIDIKAN BAHASA INGGRIS (EKSTENSI)		3	0	0	0	0	0	0	0	0	0	3	0	3
3	PENDIDIKAN FISIKA		1	0	0	0	0	0	0	0	0	0	1	0	1
4	PENDIDIKAN GURU SEKOLAH DASAR		6	9	0	0	0	0	0	0	0	0	6	9	15
	HUKUM														
1	ILMU HUKUM (EKSTENSI)		57	18	45	10	39	13	19	14	46	13	206	68	274
	Ekonomi dan Bisnis														
1	EKONOMI PEMBANGUNAN (EKSTENSI)		11	1			8	3	11	8	14	3	44	15	59
2	MANAJEMEN (EKSTENSI)		37	8	34	23	41	31	35	23	45	30	192	115	307
3	AKUNTANSI EKSTENSI		32	14	25	26	37	34	25	39	17	38	136	151	287
	ISIP														
1	ADMINISTRASI NEGARA (EKSTENSI)		26	5	22	6	24	19	0	0	13	6	85	36	121
<b>S1 NON REG Total</b>			<b>175</b>	<b>57</b>	<b>126</b>	<b>65</b>	<b>149</b>	<b>100</b>	<b>90</b>	<b>84</b>	<b>135</b>	<b>90</b>	<b>675</b>	<b>396</b>	<b>1071</b>
<b>PASCASARJANA</b>															
1	MANAJEMEN												155	152	307
2	PERENCANAAN PEMBANGUNAN												214	99	313
3	AKUNTANSI												69	79	148
4	ILMU HUKUM												148	88	236
5	PSDAL												113	61	174
6	ADMINISTRASI PENDIDIKAN												167	164	331
7	PENDIDIKAN BAHASA INDONESIA												30	90	120
8	PENDIDIKAN IPA												39	75	114
9	TEKNOLOGI PENDIDIKAN												81	149	230
10	PENDIDIKAN MATEMATIKA												26	68	94
11	ILMU ADMINISTRASI												144	76	220
12	AGRIBISNIS												13	12	25
13	AGROEKOTEKNOLOGI												20	10	30
14	ILMU KOMUNIKASI												13	13	26
15	PEND. BAHASA INGGRIS												18	51	69
	JUMLAH												1250	1187	2437
<b>DOKTORAL</b>															
1	S3 MANAJEMEN												28	14	42
<b>TOTAL MAHASISWA</b>			<b>1142</b>	<b>486</b>	<b>1109</b>	<b>1184</b>	<b>1334</b>	<b>1663</b>	<b>1223</b>	<b>1686</b>	<b>1492</b>	<b>1975</b>	<b>7578</b>	<b>8195</b>	<b>15773</b>

Sedangkan jumlah mahasiswa Universitas Bengkulu yang terdaftar pada semester ganjil tahun akademik 2015/2016 sebanyak 17.119 orang. Jumlah ini menunjukkan adanya peningkatan jumlah mahasiswa pada semester Ganjil sebanyak 8,5 % dari semester genap. Selain adanya penerimaan mahasiswa baru, meningkatnya jumlah peminat dan daya tampung, adanya program studi baru menjadi salah satu faktor yang menyebabkan bertambahnya jumlah mahasiswa baru pada semester ganjil. Dari jumlah tersebut secara terinci menurut program studi disajikan pada tabel berikut :

**Tabel 6. Jumlah Mahasiswa Unib yang Terdaftar pada Semester Ganjil TA. 2015/2016**

FAKULTAS/PROGRAM STUDI			ANGKATAN											Grand Total		
			s.d 2010		2011		2012		2013		2014		2015			
			L	P	L	P	L	P	L	P	L	P	L	P	L	P
<b>S1 REGULER</b>																
FKIP																
1	PENDIDIKAN BAHASA DAN SASTRA INDONESIA	4	9	10	24	17	55	15	53	19	58	27	58	92	257	349
2	PENDIDIKAN BAHASA INGGRIS	6	6	13	23	20	52	14	56	18	63	22	69	93	269	362
3	PENDIDIKAN MATEMATIKA	7	1	9	10	19	52	19	55	20	59	15	28	89	205	294
4	PENDIDIKAN BIOLOGI	0	2	1	1	6	35	2	31	5	33	7	36	21	138	159
5	PENDIDIKAN FISIKA	4	2	6	3	17	47	11	54	10	58	12	30	60	194	254
6	PENDIDIKAN KIMIA	0	2	0	2	10	31	11	54	5	35	8	32	34	156	190
7	PENDIDIKAN GURU SEKOLAH DASAR	8	2	5	7	38	112	38	117	11	71	17	70	117	379	496
8	PENDIDIKAN JASMANI DAN KESEHATAN	8	0	33	0	32	8	58	14	58	16	63	19	252	57	309
9	PENDIDIKAN ANAK USIA DINI	0	3	1	18	0	66	0	68	1	74		82	2	311	313
10	PENDIDIKAN LUAR SEKOLAH	7	1	6	2	14	33	14	49	19	51	10	31	70	167	237
11	BIMBINGAN DAN KONSELING	3	2	12	5	16	58	17	53	22	52	18	25	88	195	283
	Total	47	30	96	95	189	549	199	604	188	570	199	480	918	2,328	3,246
HUKUM																
12	ILMU HUKUM	38	4	57	22	80	66	113	91	129	95	160	148	577	426	1,003
	Total	38	4	57	22	80	66	113	91	129	95	160	148	577	426	1,003
EKONOMI DAN BISNIS																
13	EKONOMI PEMBANGUNAN	16	2	21	6	29	28	32	33	43	40	39	39	180	148	328
14	MANAJEMEN	13	3	29	16	69	53	39	70	47	77	52	74	249	293	542
15	AKUNTANSI	8	3	19	6	61	72	28	90	34	83	49	79	199	333	532
	Total	37	8	69	28	159	153	99	193	124	200	140	192	628	774	1,402
ISIP																
16	ILMU KESEJAHTERAAN SOSIAL	28	5	21	11	32	21	33	33	32	31	41	38	187	139	326

FAKULTAS/PROGRAM STUDI			ANGKATAN												Grand Total		
			s.d 2010		2011		2012		2013		2014		2015				
			L	P	L	P	L	P	L	P	L	P	L	P	L	P	TOTAL
17	ILMU PERPUSTAKAAN	0	0	0	0	0	0	0	0	14	28	22	42	36	70	106	
18	JURNALISTIK	0	0	0	0	0	0	0	0	10	15	48	43	58	58	116	
19	ILMU ADMINISTRASI NEGARA	26	13	26	15	25	49	42	59	43	63	40	74	202	273	475	
20	ILMU KOMUNIKASI	53	21	41	27	39	53	43	44	36	52	59	52	271	249	520	
21	SOSIOLOGI	15	22	16	11	12	18	17	31	21	41	38	60	119	183	302	
	Total	122	61	104	64	108	141	135	167	156	230	248	309	873	972	1,845	
PERTANIAN																	
22	KEHUTANAN	36	0	28	13	44	49	44	38	39	37	66	53	257	190	447	
23	PETERNAKAN	16	0	31	18	58	42	58	37	75	42	63	54	301	193	494	
24	AGRIBISNIS	24	12	31	30	56	68	69	86	73	107	71	119	324	422	746	
25	ILMU HAMA DAN PENYAKIT TUMBUHAN	0	0	0	0	0	0	0	0	0	0	0	0	0	0	0	
26	ILMU TANAH	0	0	0	0	0	0	0	0	0	0	20	17	20	17	37	
27	TEKNOLOGI INDUSTRI PERTANIAN	15	2	26	10	38	31	62	33	60	48	60	46	261	170	431	
28	ILMU KELAUTAN	3	0	10	1	54	26	23	20	26	30	53	22	169	99	268	
29	AGROEKOTEKNOLOGI	38	18	33	30	87	73	67	67	72	91	78	87	375	366	741	
	Total	132	32	159	102	337	289	323	281	345	355	411	398	1,707	1,457	3,164	
MIPA																	
30	MATEMATIKA	12	14	6	16	8	28	11	28	24	44	19	51	80	181	261	
31	KIMIA	6	7	5	14	19	31	9	34	9	41	22	56	70	183	253	
32	FISIKA	9	3	5	11	8	29	10	21	12	36	15	41	59	141	200	
33	BIOLOGI	13	14	4	20	6	38	6	29	5	50	18	53	52	204	256	
	Total	40	38	20	61	41	126	36	112	50	171	74	201	261	709	970	
TEKNIK																	
34	TEKNIK INFORMATIKA	43	7	25	13	45	35	25	10	20	22	66	23	224	110	334	
35	TEKNIK SIPIL	19	3	34	10	57	28	51	22	50	25	66	33	277	121	398	
36	TEKNIK MESIN	51	0	33	2	49	1	28	1	48	0	56	3	265	7	272	
37	TEKNIK ELEKTRO	52	8	30	1	38	4	40	5	38	6	57	5	255	29	284	
	Total	165	18	122	26	189	68	144	38	156	53	245	64	1,021	267	1,288	



FAKULTAS/PROGRAM STUDI			ANGKATAN												Grand Total		
			s.d 2010		2011		2012		2013		2014		2015				
			L	P	L	P	L	P	L	P	L	P	L	P	L	P	TOTAL
FKIK																	
	38	PENDIDIKAN DOKTER	6	10	9	28	10	41	14	40	16	43	12	42	67	204	271
		Total	6	10	9	28	10	41	14	40	16	43	12	42	67	204	271
<b>TOTAL S1 REGULER</b>			<b>587</b>	<b>201</b>	<b>636</b>	<b>426</b>	<b>1,113</b>	<b>1,433</b>	<b>1,063</b>	<b>1,526</b>	<b>1,164</b>	<b>1,717</b>	<b>1,489</b>	<b>1,834</b>	<b>6,052</b>	<b>7,137</b>	<b>13,189</b>
<b>S1 NON REGULER</b>																	
KIP																	
	1	PENDIDIKAN BAHASA DAN SASTRA INDONESIA	0	1	0	0	0	0	0	0	0	0	0	0	0	1	1
	2	PENDIDIKAN BAHASA INGGRIS (EKSTENSI)	0	0	0	0	0	0	0	0	0	0	0	0	0	0	0
	3	PENDIDIKAN FISIKA	1	0	0	0	0	0	0	0	0	0	0	0	1	0	1
	4	PENDIDIKAN GURU SEKOLAH DASAR	3	6	0	0	0	0	0	0	0	0	0	0	3	6	9
		Total	4	7	0	0	0	0	0	0	0	0	0	0	4	7	11
HUKUM																	
	5	ILMU HUKUM (EKSTENSI)	36	8	41	11	36	13	18	15	35	10	58	47	224	104	328
		Total	36	8	41	11	36	13	18	15	35	10	58	47	224	104	328
EKONOMI DAN BISNIS																	
	6	EKONOMI PEMBANGUNAN (EKSTENSI)	7	1	0	0	8	3	12	8	15	3	0	0	42	15	57
	7	MANAJEMEN (EKSTENSI)	20	1	17	11	39	31	33	22	40	25	1	0	150	90	240
	8	AKUNTANSI EKSTENSI	16	5	23	17	35	29	21	34	15	37	0	0	110	122	232
		Total	43	7	40	28	82	63	66	64	70	65	1	0	302	227	529
ISIPOL																	
	9	ADMINISTRASI NEGARA (EKSTENSI)	18	2	11	1	24	19	0	0	13	7	14	26	80	55	135
		Total	18	2	11	1	24	19	0	0	13	7	14	26	80	55	135
<b>TOTAL S1 NON REGULER</b>			<b>101</b>	<b>24</b>	<b>92</b>	<b>40</b>	<b>142</b>	<b>95</b>	<b>84</b>	<b>79</b>	<b>118</b>	<b>82</b>	<b>73</b>	<b>73</b>	<b>610</b>	<b>393</b>	<b>1,003</b>

FAKULTAS/PROGRAM STUDI			ANGKATAN												Grand Total		
			s.d 2010		2011		2012		2013		2014		2015				
			L	P	L	P	L	P	L	P	L	P	L	P	L	P	TOTAL
<b>DIPLOMA</b>																	
1	BAHASA INGGRIS	0	0	0	0	0	0	4	5	11	24	22	47	37	76	113	
2	AKUNTANSI	0	0	5	1	9	9	15	23	42	30	32	50	103	113	216	
3	PERPUSTAKAAN	0	0	2	0	2	1	0	0	5	15	22	15	31	31	62	
4	D3 JURNALISTIK	3	0	0	0	9	1	9	4	16	14	33	16	70	35	105	
5	SEKRETARI	0	0	0	0	0	3	1	12	1	21	6	33	8	69	77	
6	LABORATORIUM SAINS	0	0	0	0	2	0	6	8	13	11	13	27	34	46	80	
<b>TOTAL DIPLOMA</b>		<b>3</b>	<b>0</b>	<b>7</b>	<b>1</b>	<b>22</b>	<b>14</b>	<b>35</b>	<b>52</b>	<b>88</b>	<b>115</b>	<b>128</b>	<b>188</b>	<b>283</b>	<b>370</b>	<b>653</b>	
<b>Total S1 REGULER + S1 NON REGULER + DIPLOMA</b>			<b>691</b>	<b>225</b>	<b>735</b>	<b>467</b>	<b>1,277</b>	<b>1,542</b>	<b>1,182</b>	<b>1,657</b>	<b>1,370</b>	<b>1,914</b>	<b>1,690</b>	<b>2,095</b>	<b>6,945</b>	<b>7,900</b>	<b>14,845</b>
<b>PASCA SARJANA</b>																	
1	S2 Pendidikan Bahasa Indonesia													27	78	105	
2	S2 Teknologi Pendidikan													52	109	161	
3	S2 Administrasi Pendidikan													114	149	263	
4	S2 Pendidikan IPA													37	97	134	
5	S2 Pendidikan Matematika													26	55	81	
6	S2 Pendidikan Bahasa Inggris													31	70	101	
7	S2 Hukum													154	91	245	
8	S2 Akuntansi													73	89	162	
9	S2 Manajemen													146	168	314	
10	S2 Perencanaan Pembangunan													70	48	118	
11	S2 Ilmu Administrasi													133	68	201	
12	S2 Ilmu Komunikasi													23	22	45	
13	S2 PSDAL													110	72	182	
14	S2 Agroekoteknologi													20	10	30	
15	S2 Agribisnis													38	24	62	
16	S2 Statistika													3	3	6	
<b>TOTAL PASCASARJANA</b>														<b>1,057</b>	<b>1,153</b>	<b>2,210</b>	

FAKULTAS/PROGRAM STUDI			ANGKATAN												Grand Total		
			s.d 2010		2011		2012		2013		2014		2015				
			L	P	L	P	L	P	L	P	L	P	L	P	L	P	TOTAL
DOKTORAL																	
1	S3 Manajemen													40	16	56	
2	S3 Ilmu Ekonomi													4	4	8	
<b>TOTAL DOKTORAL</b>														<b>44</b>	<b>20</b>	<b>64</b>	
GRAND TOTAL			691	225	735	467	1,277	1,542	1,182	1,657	1,370	1,914	1,690	2,095	8,046	9,073	17,119

d. Lulusan

d.1. Jumlah Lulusan

Sampai dengan bulan Desember tahun 2015 telah diadakan tiga kali wisuda yaitu Wisuda periode ke 75, 76 dan 77. Jumlah lulusan S0, S1 dan S2 Universitas Bengkulu pada wisuda dimaksud digambarkan pada tabel berikut :

**Tabel 7. Jumlah Lulusan Program S0, S1 dan S2 pada Wisuda 75, 76 dan 77 Tahun 2015**

No	FAKULTAS/PRODI	L	P	TOTAL
	<b>PERTANIAN</b>			
1	TIP	18	19	37
2	Peternakan	33	23	56
3	Sosek/Agribisnis	38	20	58
4	Kehutanan	27	12	39
5	Agroekoteknologi	36	37	73
6	Ilmu Kelautan	27	13	40
	<b>Jumlah</b>	<b>179</b>	<b>124</b>	<b>303</b>
	<b>EKONOMI</b>			
7	Ekonomi Pembangunan	19	18	37
8	Manajemen	30	51	81
9	Akuntansi	39	69	108
	<b>Jumlah</b>	<b>88</b>	<b>138</b>	<b>226</b>
	<b>HUKUM</b>			
10	Ilmu Hukum	45	41	86
	<b>Jumlah</b>	<b>45</b>	<b>41</b>	<b>86</b>
	<b>K I P</b>			
11	Pend. Bhs.& Sastra Indonesia	13	56	69
12	Pend. Bhs. Inggris	20	43	63
13	Pend. Kimia	10	26	36
14	Pend. Biologi	8	33	41
15	Pend. Fisika	16	51	67
16	Pend. Matematika	18	57	75
17	PLS	5	17	22
18	PGSD	36	85	121
19	PAUD	0	59	59
20	Penjaskes	61	8	69
21	Bimbingan Dan Konseling	28	47	75
	<b>Jumlah</b>	<b>215</b>	<b>482</b>	<b>697</b>
	<b>ISIPOL</b>			
22	Ilmu Kesejahteraan Sosial	23	19	42
23	Ilmu Administrasi Negara	31	37	68
24	Sosiologi	16	35	51
25	Ilmu Komunikasi	35	34	69
	<b>Jumlah</b>	<b>105</b>	<b>125</b>	<b>230</b>
	<b>M I P A</b>			
26	Biologi	8	30	38
27	Fisika	9	14	23
28	Matematika	19	31	50

No	FAKULTAS/PRODI	L	P	TOTAL
29	Kimia	13	30	43
	<b>Jumlah</b>	49	105	154
	<b>TEKNIK</b>			
30	Teknik Mesin	43	0	43
31	Teknik Sipil	49	14	63
32	Teknik Informatika	30	25	55
33	Teknik Elektro	31	4	35
	<b>Jumlah</b>	153	43	196
	<b>FKIK</b>			
34	Kedokteran Dan Ilmu Kesehatan	8	23	31
	<b>Total Program Reguler</b>	<b>842</b>	<b>1,081</b>	1,923
	<b>PROGRAM DIPLOMA</b>			
	<b>FKIP</b>			
1	D3. Bhs. Inggris	3	17	20
	<b>Jumlah</b>	3	17	20
	<b>EKONOMI</b>			
2	D3 Akuntansi	20	53	73
	<b>Jumlah</b>	20	53	73
	<b>FISIP</b>			
3	D3 Jurnalistik	6	4	10
4	D3 Perpustakaan	11	23	34
5	D3 Sekretari	1	17	18
	<b>Jumlah</b>	18	44	62
	<b>FMIPA</b>			
6	D3 Laboratorium Sains	7	10	17
	<b>Total Program Diploma</b>	48	124	172
	<b>PROGRAM NON REGULER/EKSTENSI</b>			
	<b>FKIP</b>			
1	Ekstensi - PGSD	7	5	12
2	Ekstensi - PAUD	0	19	19
3	Ekstensi - Bhs. Inggris	2	0	2
4	Ekstensi - Bahasa dan sastra Indonesia	2	2	4
5	Pendidikan Guru Sekolah Dasar- PSKGJ	1	2	3
	<b>Jumlah</b>	12	28	40
	<b>FISIP</b>			
6	Ekstensi Administrasi Negara	28	7	35
	<b>Jumlah</b>	28	7	35
	<b>HUKUM</b>			
7	Ekstensi Ilmu Hukum	21	11	32
	<b>Jumlah</b>	21	11	32
	<b>EKONOMI</b>			
8	Ekstensi Ek. Pembangunan	1	0	1
9	Ekstensi Manajemen	36	23	59
10	Ekstensi Akuntansi	21	30	51
	<b>Jumlah</b>	58	53	111
	<b>Total Program Non Reguler</b>	119	99	218

No	FAKULTAS/PRODI	L	P	TOTAL
	<b>PROGRAM PASCASARJANA</b>			
1	Magister Pengelolaan Sumberdaya Alam dan Lingkungan	20	9	29
2	Magister Manajemen	28	41	69
3	Magister Perencanaan Pembangunan	53	36	89
4	Magister Akuntansi	10	14	24
5	Magister Ilmu Hukum	30	16	46
6	Magister Administrasi Pendidikan	90	66	156
7	Magister Bahasa Indonesia	15	42	57
8	Magister Pendidikan IPA	7	26	33
9	Magister Teknologi Pendidikan	32	48	80
10	Magister Pendidikan Matematika	7	18	25
11	Magister Ilmu Administrasi	64	30	94
12	Magister Agribisnis	4	6	10
	<b>Total Program Pascasarjana</b>	<b>360</b>	<b>352</b>	<b>712</b>
	<b>GRAND TOTAL</b>	<b>1,369</b>	<b>1,656</b>	<b>3025</b>

#### d.2. Kualitas Lulusan

Kualitas lulusan Universitas Bengkulu yang diwisuda Tahun 2015 dapat digambarkan dalam perolehan IPK, khususnya lulusan S0, S1 dan S2 digambarkan sebagai berikut :

IPK < 2,5 = 30 orang dengan Persentase IPK rata-rata 0,99 %

IPK 2,5 - 3,0 = 488 orang dengan Persentase IPK rata-rata 16,13 %

IPK > 3,0 = 2.507 orang dengan Persentase IPK rata-rata 82,88 %

IPK Tahun 2015 lebih baik apabila dibanding dengan IPK pada Tahun sebelumnya, untuk jelasnya dapat dilihat pada tabel berikut :

**Tabel 8: IPK Lulusan Universitas Bengkulu Berdasarkan Program Studi**

Fakultas	Prodi	range IPK						Grand Total	
		<2.5	(%)	2.5-3.0	(%)	>3.0	(%)		
<b>REGULER</b>									
FKIP	S1 - Pendidikan Bahasa Sastra Indonesia dan Daerah	0	0.00	3	0.43	66	9.47	69	
	S1 - Pendidikan Bahasa Inggris	0	0.00	2	0.29	61	8.75	63	
	S1 - Pendidikan Kimia	0	0.00	2	0.29	34	4.88	36	
	S1 - Pendidikan Biologi	0	0.00	1	0.14	40	5.74	41	
	S1 - Pendidikan Fisika	0	0.00	3	0.43	64	9.18	67	
	S1 - Pendidikan Matematika	0	0.00	4	0.57	71	10.19	75	
	S1 - Pendidikan Luar Sekolah	0	0.00	0	0.00	22	3.16	22	
	S1 - PGSD	0	0.00	4	0.57	117	16.79	121	
	S1 - PAUD	0	0.00	0	0.00	59	8.46	59	
	Penjaskes	0	0.00	4	0.57	65	9.33	69	
	Bimbingan Dan Konseling	0	0.00	1	0.14	74	10.62	75	
	<b>Jumlah</b>		0	0.00	24	3.44	673	96.56	697
	HUKUM	S1 - Ilmu Hukum	0	0.00	10	11.63	76	88.37	86
<b>Jumlah</b>		0	0.00	10	11.63	76	88.37	86	

EKONOMI & BISNIS	S1 - Ekonomi Pembangunan	0	0.00	4	1.77	33	14.60	37
	S1 - Manajemen	0	0.00	4	1.77	77	34.07	81
	S1 - Akuntansi	0	0.00	7	3.10	101	44.69	108
	<b>Jumlah</b>	0	0.00	15	6.64	211	93.36	226
ISIPOL	S1 - Ilmu Kesejahteraan Sosial	0	0.00	11	4.78	31	13.48	42
	S1 - Ilmu Administrasi Negara	0	0.00	10	4.35	58	25.22	68
	S1 - Sosiologi	2	0.87	19	8.26	30	13.04	51
	S1 - Ilmu Komunikasi	0	0.00	13	5.65	56	24.35	69
	<b>Jumlah</b>	2	0.87	53	23.04	175	76.09	230
PERTANIAN	S1 - Agronomi	0	0.00	0	0.00	0	0.00	0
	S1 - Teknologi Industri Pertanian	2	0.66	17	5.61	18	5.94	37
	S1 - Ilmu Tanah	0	0.00	0	0.00	0	0.00	0
	S1 - Ilmu Hama dan Penyakit Tumbuhan	0	0.00	0	0.00	0	0.00	0
	S1 - Produksi Ternak/Peternakan	5	1.65	28	9.24	23	7.59	56
	S1 - Sosial Ekonomi Pertanian(Agrobisnis)	5	1.65	31	10.23	22	7.26	58
	S1 - Budidaya Hutan/Kehutanan	4	1.32	19	6.27	16	5.28	39
	S1 - Agroekoteknologi	4	1.32	35	11.55	34	11.22	73
	S1- Ilmu Kelautan	0	0.00	13	4.29	27	8.91	40
	<b>Jumlah</b>	20	6.60	143	47.19	140	46.20	303
MIPA	S1 - Biologi	2	1.30	17	11.04	19	12.34	38
	S1 - Fisika	0	0.00	12	7.79	11	7.14	23
	S1 - Matematika	5	3.25	29	18.83	16	10.39	50
	S1 - Kimia	0	0.00	13	8.44	30	19.48	43
	<b>Jumlah</b>	7	4.55	71	46.10	76	49.35	154
TEKNIK	S1 - Teknik Mesin	0	0.00	7	3.57	36	18.37	43
	S1 - Teknik Sipil	0	0.00	19	9.69	44	22.45	63
	S1 - Teknik Informatika	0	0.00	6	3.06	49	25.00	55
	S1 - Teknik Elektro	0	0.00	9	4.59	26	13.27	35
	<b>Jumlah</b>	0	0.00	41	20.92	155	79.08	196
FKIK	S1-Pendidikan Dokter	0	0.00	22	70.97	9	29.03	31
	<b>Jumlah</b>	0	0.00	22	70.97	9	29.03	31
<b>Jumlah Reguler</b>		29	1.51	379	19.71	1515	78.78	1923
<b>NON REGULER</b>								
FKIP	D3 - Bahasa Inggris	0	0.00	2	3.33	18	30.00	20
	Ekstensi - PGSD	0	0.00	4	6.67	8	13.33	12
	Ekstensi - PAUD	0	0.00	0	0.00	19	31.67	19
	Ekstensi - Pend. Fisika	0	0.00	0	0.00	0	0.00	0
	Ekstensi - B. Inggris	0	0.00	1	1.67	1	1.67	2
	Ekstensi - B. Indonesia	0	0.00	4	6.67	0	0.00	4
	PGSD - PSKGJ	0	0.00	2	3.33	1	1.67	3
	PAUD - PSKGJ	0	0.00	0	0.00	0	0.00	0
	<b>Jumlah</b>	0	0.00	13	21.67	47	78.33	60
Hukum	Eks S1 -Ilmu Hukum	0	0.00	11	34.38	21	65.63	32
	<b>Jumlah</b>	0	0.00	11	34.38	21	65.63	32
EKONOMI & BISNIS	D3 - Akuntansi	0	0.00	17	9.24	56	30.43	73
	Eks S1 - Ekonomi Pembangunan	0	0.00	0	0.00	1	0.54	1
	Eks S1 - Manajemen	0	0.00	24	13.04	35	19.02	59

	Eks S1 - Akuntansi	0	0.00	19	10.33	32	17.39	51
	<b>Jumlah</b>	0	0.00	60	32.61	124	67.39	184
Fisip	D3 - Jurnalistik	0	0.00	0	0.00	10	10.31	10
	D3 - Perpustakaan	0	0.00	5	5.15	29	29.90	34
	D3 - Sekretari	0	0.00	2	2.06	16	16.49	18
	Eks S1 - Ilmu Administrasi Negara	0	0.00	9	9.28	26	26.80	35
	<b>Jumlah</b>	0	0.00	16	16.49	81	83.51	97
FMIPA	D3 Laboratorium Sains	0	0.00	4	1.03	13	3.33	17
	<b>Jumlah Non Reguler</b>	0	0.00	104	26.67	286	73.33	390
Pascasarjana								
	S2 Ilmu Administrasi	0	0.00	3	0.42	91	12.78	94
	S2 Ilmu Hukum	0	0.00	1	0.14	45	6.32	46
	S2 Manajemen	0	0.00	1	0.14	68	9.55	69
	S2 Pendidikan IPA	0	0.00	0	0.00	33	4.63	33
	S2 Pendidikan Bahasa Indonesia	0	0.00	0	0.00	57	8.01	57
	S2 Perencanaan Pembangunan	0	0.00	0	0.00	89	12.50	89
	S2 Teknologi Pendidikan	0	0.00	0	0.00	80	11.24	80
	S2 Pendidikan Matematika	0	0.00	0	0.00	25	3.51	25
	S2 Administrasi Pendidikan	1	0.14	0	0.00	155	21.77	156
	S2 Akuntansi	0	0.00	0	0.00	24	3.37	24
	S2 PSDAL	0	0.00	0	0.00	29	4.07	29
	S2 Agribisnis	0	0.00	0	0.00	10	1.40	10
	<b>Pascasarjana Total</b>	1	0.14	5	0.70	706	99.16	712
	<b>Grand Total</b>	30	0.99	488	16.13	2507	82.88	3025

### d.3. Lama Studi

Selain jumlah dan kualitas lulusan, dapat pula digambarkan jangka waktu penyelesaian studi lulusan S0, S1 dan S2 sebagai berikut :

**Tabel 9 : Lama Studi Lulusan Universitas Bengkulu**

Jenjang Program	Lama Studi (tahun)						Total
	1-2	2-3	3-4	4-5	5-6	>6	
Diploma 3 - Reguler	0	142	25	2	3	0	172
Strata 1 - Reguler	0	25	1204	401	155	138	1923
Strata 1 - Non Reguler	10	21	77	53	28	29	218
Strata 2 - Reguler	498	137	54	12	5	6	712
Grand Total	508	325	1360	468	191	173	3025

**Tabel 10 : Data Jangka Waktu Penyelesaian Studi Lulusan Universitas Bengkulu**

No.	Fakultas / Prodi	Lama Studi						Total
		1-2	2-3	3-4	4-5	5-6	>6	
<b>REGULER</b>								
FKIP	S1 - Pendidikan Bahasa Sastra Indonesia dan Daerah	0	0	56	8	2	3	69
	S1 - Pendidikan Bahasa Inggris	0	0	50	6	2	5	63
	S1 - Pendidikan Kimia	0	0	34	1	0	1	36
	S1 - Pendidikan Biologi	0	0	39	0	2	0	41



No.	Fakultas / Prodi	Lama Studi						Total
		1-2	2-3	3-4	4-5	5-6	>6	
	S1 - Pendidikan Fisika	0	0	62	3	1	1	67
	S1 - Pendidikan Matematika	0	0	62	7	5	1	75
	S1 - Pendidikan Luar Sekolah	0	0	17	2	2	1	22
	S1 - PGSD	0	0	107	6	5	3	121
	S1 - PAUD	0	0	54	3	2	0	59
	Penjaskes	0	0	59	9	1	0	69
	Bimbingan dan Konseling	0	0	68	7	0	0	75
	<b>Jumlah</b>	0	0	608	52	22	15	697
<b>HUKUM</b>								
	S1 - Ilmu Hukum	0	0	55	17	8	6	86
	<b>Jumlah</b>	0	0	55	17	8	6	86
<b>EKONOMI</b>								
	S1 - Ekonomi Pembangunan	0	0	27	8	2	0	37
	S1 - Manajemen	0	1	69	10	1	0	81
	S1 - Akuntansi	0	0	96	5	3	4	108
	<b>Jumlah</b>	0	1	192	23	6	4	226
<b>ISIP</b>								
	S1 - Ilmu Kesejahteraan Sosial	0	0	12	13	8	9	42
	S1 - Ilmu Administrasi Negara	0	0	40	18	4	6	68
	S1 - Sosiologi	0	0	13	19	8	11	51
	S1 - Ilmu Komunikasi	0	0	36	20	6	7	69
	<b>Jumlah</b>	0	0	101	70	26	33	230
<b>PERTANIAN</b>								
	S1 - Agronomi	0	0	0	0	0	0	0
	S1 - Teknologi Industri Pertanian	0	0	18	12	1	6	37
	S1 - Ilmu Tanah	0	0	0	0	0	0	0
	S1 - Ilmu Hama dan Penyakit Tumbuhan	0	0	0	0	0	0	0
	S1 - Produksi Ternak/Peternakan	0	2	30	18	4	2	56
	S1 - Sosial Ekonomi Pertanian(Agrobisnis)	0	7	19	19	6	7	58
	S1 - Budidaya Hutan/Kehutanan	0	0	14	13	3	9	39
	S1 - Agroekoteknologi	0	0	24	31	12	6	73
	S1- Ilmu Kelautan	0	15	20	5	0	0	40
	<b>Jumlah</b>	0	24	125	98	26	30	303
<b>MIPA</b>								
	S1 - Biologi	0	0	14	21	2	1	38
	S1 - Fisika	0	0	10	11	2	0	23
	S1 - Matematika	0	0	13	19	8	10	50
	S1 - Kimia	0	0	25	13	4	1	43
	<b>Jumlah</b>	0	0	62	64	16	12	154
<b>TEKNIK</b>								
	S1 - Teknik Mesin	0	0	7	10	17	9	43
	S1 - Teknik Sipil	0	0	17	29	12	5	63
	S1 - Teknik Informatika	0	0	21	19	9	6	55
	S1 - Teknik Elektro	0	0	1	10	6	18	35
	<b>Jumlah</b>	0	0	46	68	44	38	196
<b>FKIK</b>								
	S1-Pendidikan Dokter	0	0	15	9	7	0	31
	<b>Jumlah</b>	0	0	15	9	7	0	31
<b>Jumlah Reguler</b>		0	25	1204	401	155	138	1923
<b>NON REGULER</b>								
FKIP	D3 - Bahasa Inggris	0	19	1	0	0	0	20
	Ekstensi - PGSD	2	0	0	0	0	10	12
	Ekstensi - PAUD	3	15	1	0	0	0	19

No.	Fakultas / Prodi	Lama Studi						Total
		1-2	2-3	3-4	4-5	5-6	>6	
	Ekstensi - Pend. Fisika	0	0	0	0	0	0	0
	Ekstensi - B. Inggris	0	0	0	0	0	2	2
	Ekstensi - B. Indonesia	0	0	0	0	0	4	4
	PGSD - PSKGJ	0	0	1	0	2	0	3
	PAUD - PSKGJ	0	0	0	0	0	0	0
	<b>Jumlah</b>	5	34	3	0	2	16	60
Hukum	Eks S1 - Ilmu Hukum	1	0	5	15	7	4	32
	<b>Jumlah</b>	1	0	5	15	7	4	32
Ekonomi	D3 - Akuntansi	0	52	20	1	0	0	73
	Eks S1 - Ekonomi Pembangunan	0	0	0	1	0	0	1
	Eks S1 - Manajemen	0	0	38	14	6	1	59
	Eks S1 - Akuntansi	4	5	16	13	8	5	51
	<b>Jumlah</b>	4	57	74	29	14	6	184
Fisip	D3 - Jurnalistik	0	9	0	0	1	0	10
	D3 - Perpustakaan	0	31	3	0	0	0	34
	D3 - Sekretari	0	14	1	1	2	0	18
	Eks S1 - Ilmu Administrasi Negara	0	1	16	10	5	3	35
	<b>Jumlah</b>	0	55	20	11	8	3	97
FMIPA	D3 Laboratorium Sains	0	17	0	0	0	0	17
<b>Jumlah Non Reguler</b>		10	163	102	55	31	29	390
Pascasarjana								
	S2 Ilmu Administrasi	49	24	18	2	1	0	94
	S2 Ilmu Hukum	14	21	10	1	0	0	46
	S2 Manajemen	54	7	4	2	2	0	69
	S2 Pendidikan IPA	25	7	1	0	0	0	33
	S2 Pendidikan Bahasa Indonesia	55	0	0	0	1	1	57
	S2 Perencanaan Pembangunan	58	18	3	5	1	4	89
	S2 Teknologi Pendidikan	66	13	1	0	0	0	80
	S2 Pendidikan Matematika	0	14	11	0	0	0	25
	S2 Administrasi Pendidikan	152	1	0	2	0	1	156
	S2 Akuntansi	12	12	0	0	0	0	24
	S2 PSDAL	11	13	5	0	0	0	29
	S2 Agribisnis	2	7	1	0	0	0	10
Pascasarjana Total		498	137	54	12	5	6	712
Grand Total		508	325	1360	468	191	173	3025

## 1.2. Kemahasiswaan

Kegiatan kemahasiswaan bertujuan menciptakan suasana kampus yang kondusif bagi peningkatan partisipasi mahasiswa dalam kegiatan ekstra kurikuler dan terbukanya peluang bagi mahasiswa untuk mengaktualisasikan diri secara kreatif, konstruktif dan bertanggung jawab yang meliputi pengembangan kesadaran dalam penalaran dan keilmuan, minat dan bakat, kesejahteraan maupun kepedulian sosial dengan tetap mengindahkan peraturan-peraturan perundangan-undangan yang berlaku.

Kegiatan yang dianggarkan bagian Kemahasiswaan, Biro Perencanaan, Pembelajaran dan Kemahasiswaan sebagai berikut :

**Tabel 11. Program kegiatan dan Anggaran Bagian Kemahasiswaan TA. 2015**

No	Program/Kegiatan dan Rencana Kebutuhan	Volume	Satuan	Pelaksanaan
1	Olimpiade Science Mahasiswa (ON MIPA PT)	4	kgtn	Bulan April 2015 (I)
2	Pelantikan Pengurus BEM dan MPM	2	paket	Bulan Maret 2015 (II)
3	Presentasi Program Kerja BEM, MPM dan UKM	1	paket	Bulan Maret 2015 (III)
4	Pengadaan Jaket Almamater + Topi	4100	mhs	Bulan Agustus 2015
5	Pembuatan Buku Saku Mahasiswa Baru	41000	unit	Bulan Agustus 2015
6	Pengenalan Kehidupan Kampus (PKK)	1	paket	Bulan Agustus 2015
7	Pemilihan Mahasiswa Berprestasi	1	paket	Bulan April 2015 (III)
8	Pelatihan Persiapan Pomnas XIV ACEH			Bulan Oktober 2015
9	Keberangkatan Pomnas XIV ACEH	1	paket	Bulan Nop 2015 (III)
10	Penelusuran Minat Bakat Mahasiswa Baru Bidang Olahraga	1	paket	Bulan Nop 2015
11	Penelusuran Minat Bakat Mahasiswa Baru Bidang Seni	1	paket	Bulan Nop 2015
12	Pertandingan Olah Raga antar Fakultas (Rektor Cup)	1	paket	Bulan Nop 2015 (II)
13	Pelatihan Kepemimpinan	1	paket	Bulan Nop 2015
14	Pemira	1	kgtn	Bulan Des 2015
15	Bantuan Mahasiswa Kompetisi Tingkat Nasional	1	paket	Januari - Des
16	UKM Sehat	58	paket	Januari - Des

Pelaksanaan Kegiatan Bidang Mahasiswa Tahun 2015 :

#### a. Bidang Beasiswa

Secara umum mahasiswa Universitas Bengkulu berasal dari keluarga dengan penghasilan rendah. Para orang tua mahasiswa membutuhkan dukungan dana dalam membiayai kuliah putra-putrinya.

Sebagai upaya mendukung semangat belajar dan upaya penanggulangan drop out bagi mahasiswa yang kesulitan biaya dan mahasiswa yang berprestasi maka Universitas Bengkulu mempunyai Program pemberian bantuan Beasiswa.

Adapun tujuan Program Beasiswa adalah:

1. Membantu mahasiswa kurang mampu untuk melanjutkan studi sampai lulus.
2. Meningkatkan prestasi belajar.
3. Memberikan penghargaan bagi yang berprestasi.
4. Mendorong mahasiswa selesai kuliah tepat waktu.

Seleksi Beasiswa diadakan setelah adanya permintaan dari penyandang dana yang prosesnya dari pihak Kesmawa Kemahasiswaan Universitas menginformasikan ke masing-masing Fakultas.

Seleksi beasiswa dilakukan di Fakultas (koordinasi antar Ketua Jurusan, Ketua Prodi dan PD III Fakultas), hasil seleksi disampaikan kepada Rektor dengan Membuat Surat Permohonan Beasiswa dilampiri syarat-syarat sebagai berikut :

- a. Fotocopy KTM dan Sertifikat Piagam Penghargaan baik tingkat Daerah/Nasional dll
- b. Fotocopy LHS terakhir (IPK sesuai persyaratan pihak penyandang dana)
- c. Keterangan tidak mampu ditanda tangani Lurah/Kades tempat orang tua berdomisili.
- d. Fotocopy slip gaji bersih orang tua / bagi keluarga PNS/ Karyawan Swasta
- e. Fotocopy kartu keluarga (tempat orang tua tinggal)
- f. Fotocopy bukti pembayaran rekening listrik/PBB
- g. Surat Pernyataan tidak rangkap beasiswa diketahui oleh WD III masing-masing.
- h. Pas Photo 4 x 6 cm 2 lembar
- g. Photo copy sertifikat PKK tingkat Universitas
- h. Surat keterangan Bebas Narkoba dari Rumah Sakit Pemerintah

Adapun jenis-jenis beasiswa yang ditangani oleh Subbagian Kesejahteraan Mahasiswa pada Bagian Kemahasiswaan, Biro Perencanaan, Pembelajaran dan Kemahasiswaan (Biro PPK) Universitas Bengkulu pada tahun 2015 (Januari s.d Desember 2015) sebanyak 14 Jenis beasiswa dengan jumlah penerima beasiswa 3.312 orang. Untuk lebih jelasnya dapat disajikan pada tabel berikut ini :

**Tabel 12. Jenis-Jenis Beasiswa dari Januari s.d. Desember 2015**

NO	Jenis Beasiswa	FKIP	FH	FE	FISIP	FMIPA	FAPERTA	FT	PSPD	Jumlah
1	PPA MHS LAMA	289	60	103	127	56	115	88	20	858
2	BBP-PPA	4	4	6	11	17	83	16	1	142
3	Bidik Misi 2011	60	4	16	20	25	55	10	1	191
4	Bidik Misi 2012	100	8	35	33	30	97	18	0	321
5	Bidik Misi 2013	130	12	21	42	30	143	22	0	400
6	Bidik Misi 2014	178	15	50	67	70	179	20	0	579
7	Bidik Misi 2015	139	23	49	78	61	177	41	2	570
8	BANK BI	14	2	7	4	0	6	4	0	37
9	BANK BENGKULU	21	6	10	14	5	13	6	0	75
10	SUPER SEMAR	7	2	5	5	3	8	5	2	37
11	SUPER SEMAR UNGGULAN	2	1	0	0	0	0	1	0	4
12	PT Djarum	2	1	0	0	0	0	1	0	4
13	AFIRMASI PAPUA	2		6	1	0	5	3	2	19
14	LIPPO	15	3	13	13	4	10	16	1	75
	Jumlah	963	141	321	415	301	891	251	29	3312

Apabila dibandingkan dengan jumlah penerima beasiswa tahun 2014 (Januari s.d. Desember 2014) sebanyak 2.657 orang, pada tahun 2015 adanya peningkatan jumlah penerima beasiswa sebanyak 655 orang atau 24,7%.

#### **b. Bidang Poliklinik**

Kesehatan merupakan salah satu faktor penting dalam menunjang prestasi kerja dan kesuksesan belajar Mahasiswa Universitas Bengkulu.

Mahasiswa merupakan aset bangsa, oleh karena itu harus mendapat perhatian yang khusus dalam masalah kesehatan, sehingga aktivitas kegiatan Akademik Mahasiswa dapat belajar dengan baik.

Berangkat dari alasan di atas, pihak Universitas Bengkulu menyediakan sarana kesehatan dengan membuka poliklinik mahasiswa.

Poliklinik Mahasiswa didirikan dengan tujuan:

1. Memberikan pelayanan kesehatan kepada mahasiswa dengan kategori penyakit ringan.
2. Meningkatkan kesejahteraan mahasiswa melalui pelayanan kesehatan secara gratis.
3. Membantu UKM KSR PMI mahasiswa Universitas Bengkulu dalam mengembangkan program KSR PMI Universitas Bengkulu.
4. Membantu memberikan fasilitas obat-obatan pada acara-acara penting seperti PKK (Pengenalan Kehidupan Kampus), bakti sosial KSR PMI, memberikan pinjaman alat-alat poli untuk acara-acara donor darah KSR PMI UNIB.
5. Memberikan pelayanan test kesehatan (mahasiswa KKN, Mahasiswa baru).

Pelayanan Poliklinik untuk mahasiswa Universitas Bengkulu selama tahun 2015 (Januari s.d Desember 2015) sebanyak 3.866 orang, untuk jelasnya dapat dilihat pada tabel berikut ini:

**Tabel 13. Data Pengunjung Poliklinik untuk mahasiswa Universitas Bengkulu**

NO	FAKULTAS	BULAN												GRAND TOTAL
		JAN	FEB	MAR	APR	MEI	JUN	JULI	AGUTS	SEPT	OKT	NOP	DES	
1	KIP	0	11	10	6	2	208	278	260	14	9	26	5	829
2	EKONOMI	0	3	0	2	0	104	131	177	0	3	1	0	421
3	FISIPOL	3	6	4	2	0	194	164	322	1	1	6	3	706
4	PERTANIAN	2	3	20	0	4	310	288	210	4	12	3	17	873
5	HUKUM	2	2	4	0	0	103	121	81	0	3	5	3	324
6	MIPA	2	2	0	4	0	116	110	89	9	0	3	2	337

NO	FAKULTAS	BULAN												GRAND TOTAL
		JAN	FEB	MAR	APR	MEI	JUN	JULI	AGUST	SEPT	OKT	NOV	DES	
7	TEKNIK	0	3	3	3	0	99	103	107	0	3	1	0	322
8	KEDOKTERAN	0	0	0	0	0	18	24	12	0	0	0	0	54
JUMLAH		9	30	41	17	6	1,152	1,219	1,258	28	31	45	30	3,866

### c. Bidang Asuransi

Universitas Bengkulu sejak berdiri tahun 1982 telah mencanangkan program asuransi kecelakaan melalui Wakil Rektor Bidang Kemahasiswaan yang pelaksanaannya di bawah Bidang Kemahasiswaan.

Sampai bulan Oktober 2014, program asuransi kecelakaan masih dikelola oleh PT. Asuransi Umum Bumi Putera Muda 1967. Mulai November tahun Akademik 2014/2015 Universitas Bengkulu telah melakukan kontrak kerjasama dengan Asuransi Jasaraharja Putera sesuai dengan kontrak kerja sama Nomor : P/KS/54/X2014 dan Nomor : 9036/UN30/HK/2012, tanggal 28 Oktober 2014.

Pengelolaan administrasi klaimnya apabila terjadi kecelakaan pada mahasiswa dilaksanakan oleh Subbag Kesmawa Universitas Bengkulu. Pemberian Asuransi kecelakaan bagi mahasiswa merupakan salah satu bentuk upaya Universitas Bengkulu dalam meningkatkan kesejahteraan mahasiswanya. Secara operasional santunan/pemberian asuransi dilakukan oleh pihak asuransi.

Sepanjang Tahun 2015 terdapat 5 klaim asuransi atas kecelakaan dan 1 klaim asuransi atas kematian mahasiswa Universitas Bengkulu. Selengkapnya dapat dilihat pada tabel berikut:

**Tabel 14. Data klaim asuransi mahasiswa Universitas Bengkulu Tahun 2015**

NO	NPM	NAMA MAHASISWA	JK	FAK	PROGRAM STUDI	KET	Besaran
1	A1D011018	EVI YULIANINGSIH	P	KIP	PEND. BIOLOGI	RINGAN	300,000
2	A1H013042	KOMPLIT RAHARJO	L	KIP	PEND. PENJASKES	BERAT	300,000
3	D1A013077	ADITYA SULTHONY AHMADKHAN	L	ISIPOL	ILMU KESEJ SOSIAL	BERAT	300,000
4	G1C012061	MINO KOGOYA	L	TEKNIK	TEKNIK MESIN	RINGAN	300,000
5	G1B012107	BENNY MORIN	L	TEKNIK	TEKNIK SIPIL	MENINGGAL	3,000,000
6	A1C014010	EKO MARGONO	L	KIP	PEND. MATEMATIKA	BERAT	300,000

#### d. Bidang Minat dan Bakat

Bidang ini bertujuan untuk meningkatkan kemampuan mahasiswa dalam berorganisasi, menumbuhkan apresiasi terhadap olahraga dan seni, kepramukaan, bela diri, cinta alam, jurnalistik, bakti sosial dan apresiasi bangsa.

Kegiatan dilaksanakan dalam bentuk pelatihan, seminar/workshop/lokakarya, dialog, diskusi, panel forum, kongres, sarasehan, rapat kerja (raker), musyawarah kerja (muker), ekspo, *launching*, lomba/pertandingan, kejuaraan/turnamen, kontes/seleksi, festival, pendidikan dasar (diksar), bakti sosial, perayaan/peringatan, pertemuan/rapat.

**Tabel 15. Kegiatan Organisasi Mahasiswa Universitas Bengkulu**

##### 1. Kegiatan yang di koordinir oleh Bagian Kemahasiswaan

NO	ORMAWA	KEGIATAN	WAKTU	TEMPAT
1	Bem Fisipol UNIB	Fisip Exspo VII	28- 30 Apr' 15	UNIB
2	BEM KBM Universitas Bengkulu	Rakerwil BEM SI se- Sumbagsel	26-Mar-15	UNIB
		Launcing KAKI KAMPUS (Kaji Kebijakan Kampus dan Pusat)	10-Apr-15	UNIB
		Launcing Forum Perempuan Universitas Bengkulu	21-Apr-15	UNIB
		APM Goes to Campus oleh Kementerian Advokasi dan Pelayanan Mhs Bem KBM	18-Oct-15	UNIB
		Launcing Komunitas COC Universitas Bengkulu Oleh Bem Universitas BKL	10-Oct-15	UNIB
		Workshop Sekolah di Luar Negeri Bukan Hanya Mimpi oleh Bem KBM UNIB	5-Sep-15	UNIB
		Workshop Nasional Get Scholarship and Reach Your Dream oleh Bem KBM UNIB	17-Oct-15	UNIB
		Seminar Nasional Entrepreneur BEM KBM Universitas Bengkulu	31-May-15	UNIB
		Seminar Nasional Entrepreneur oleh Bem Universitas Bengkulu	31-May-15	UNIB
		Seminar Nasional Kewirausahaan Bem KBM Universitas Bengkulu	31-Oct-15	UNIB
		Pembuatan dan Pengolahan Mading Pusat Kegiatan Mahasiswa UNIB	17-Oct-15	UNIB
		Rapat kerja Nasional Badan Eksekutif BEM seluruh Indonesia (RAKERNAS BEM SI)	31 April 2015	UNIB
		Upgrading Pengurus pada tanggal 31 Mei 2015	31-May-15	UNIB
		Rapat Kerja Nasional BEM se - Indonesia (RAKERNAS BEM SI)	7/1/2015	UNIB
		Social Tauring Bem Universitas Bengkulu	3-May-15	UNIB
		Revisi AD KBM Tahun 2015	23-May-15	UNIB
		Peringatan Hari Bumi	20-22 April 2015	UNIB
		Training Pengurus Muda 2015	4-Apr-15	UNIB
		Launcing Students Leadership Education (SLE) Jilid 4 Oleh Bem UNIB	19-Sep-15	UNIB

NO	ORMAWA	KEGIATAN	WAKTU	TEMPAT
3	DPM KBM UNIB	RIMASTAP Dewan Perwakilan Mhs Universitas Bengkulu 2014-2015	9-May-15	UNIB
		Pelantikan Kepengurusan DPM KBM Universitas Bengkulu 2014-2015.	2014 - 2015	UNIB
		Lingkar Legislatif Mhs Keluarga Besar Mhs UNIB	3-Oct-15	UNIB
4	Fak. Ekonomi dan Bisnis UNIB	Lolosnya Tim dari Mhs UNIB salah Satu Finalis Grend Final URECA 2015	5 -8 Februari 2015	UNIB
		Seleksi Seni Final Lomba Karya Tulis Ilmiah Nasional Diesnatalis IKIP Madiun ke 40	4 - 7 Juni 2015	UNIB
		UNIB Trail Run SK Pencinta Alam Fak . Ekonomio dan Bisnis UNIB	7-Jun-15	UNIB
		Pendidikan Dasar Pencinta alam di Bukit Gandis Bengkulu Tengah	8-14 oktober 2015	UNIB
5	FKMTSI Fak. Tehnik UNIB	Temu Wicara Regional ke II Forum Komonikasi Mhs Tehnik Sipil UNIB	13- 14 Maret 2015	UNIB
		Seleksi Japan Autum Youth Cultural Tour and studies Batch 4 (APIMUN) Jepang	16-22-Oktober 2015	UNIB
6	Forum Agro Industri	Temu Kader (TEKAT)	30-2 Mei 2015	UNIB
7	Forum Kom.Studi Islam Fak.Ekonomi.	Semarak FKS yang ke 28	16 -17 Mei 2015	UNIB
8	Hamupala fak.Hukum	Pendidikan Dasar Ke XXII Hamupala 2015 Oleh Fak. Hukum UNIB	19-23 Oktober 2015	UNIB
9	Hima DIII Bhs Inggris UNIB	Lomba solo song dan mewarnai se Propinsi Bengkulu oleh Hima DIII Bhs Inggris	29-Nov-15	UNIB
10	Hima Sylva PCSI UNIB	Musyawahar Kerja Hima Sylva PCSI Universitas Bengkulu di GKB I Ruang 10	4-Jul-15	UNIB
		Latihan Kepemimpinan Sylva Indonesia di Fak. Pertanian Universitas Hasanudin	25-31-Agustus 2015	UNIB
		Jelajah Kehutanan (JK)	9 -12 April 2015	UNIB
		Mustawil 2015 Ikahimatika Wilayah II Indonesia	25 - 28 Maret 2015	UNIB
		Jumpa Calon Rimbawan (JCR)2015 di Taman Hutan Rajolelo	18-20 September 2015	UNIB
		Musyawahar Kerja HIMA Sylva PCSI Universitas Bengkulu	4-Jul-15	UNIB
11	Himafi KBM FKIP UNIB	Pekan Orientasi Ilmiah Fisika se- Sumbagsel Oleh HIMAFI KBM UNIB	9-15 November 2015	UNIB
12	Himamia Fak. KIP Universitas Bengkulu	Pekan Ilmiah Kimia ((PIK) XVII se Sumbagsel di Aula FKIP UNIB	16-19- November 2015	UNIB
13	Himatika Fak. KIP UNIB	Mathematics Chaampionship se-sumatra oleh Himatika KBM UNIB	20-23 November 2015	UNIB
14	Himatin Fak Pertanian UNIB	Pelatihan Manajemen 2015 oleh Mhs Himatin UNIB	14-15 November 2015	UNIB
		Kemah Industri 2015 Oleh Himatin Fak. Pertanian Universitas Bengkulu	16-18 Oktober 2015	UNIB
15	Himp. Profesi Peternakan UNIB	Pembuatan Fresh Market Sekaligus Tempat Penjualan Produk Peternakan UNIB	27 - 28 Juni 2015	UNIB
16	Himp. Mhs Ilmu Kelautan UNIB	Seminar Nasional Himpunan Mhs Ilmu Kelautan Universitas Bengkulu	18-Apr-15	UNIB
		Reef Check Oleh Marine Diving Club Kelautan Undip	10-15 Oktober 2015	UNDIP
		Reef Cheek di kepulauan Karimun Jawa Tengah.	10-15 Oktober 2015	UNIB
		Transplantasi Terumbu Karang dan Penanaman Pohon cemara di Pulau Tikus	19-20 Desember 2015	Pulau Tikus
17	Himp.Mhs Ilmu Kom. Fak. Isipol	Comunication On Freedom (CONDOM)	3-4 April 2015	UNIB
18	Himpunan Mhs Bahasa dan Sastra FKIP	Bulan Bahasa Hima Bahtra FKIP Universitas Bengkulu	01-31 Oktober 2015	UNIB



NO	ORMAWA	KEGIATAN	WAKTU	TEMPAT
19	Himpunan Mhs Bhs Inggris UNIB	Tim Debat Bhs Inggris HIMAGRIS Universitas Bengkulu	05-10 November 2015	UNIB
20	Himpunan Mhs Kimia FKIP	Seminar Daerah Pendidikan	25-Apr-15	UNIB
21	Himpunan Mhs PGPAUD	Paud Fest Dengan Tema Aku Cinta Indonesia	1 - 6 Mei 2015	UNIB
22	Himpunan Mhs PGSDS FKIP UNIB	Program Kerja Akbar Himpunan Mhs Pend. Guru Sekolah Dasar UINB	13-Oct-15	UNIB
23	Himpunan Mhs TI UNIB	Peringatan Ulang Tahun Himpunan Mhs Tehnik Informatika UNIB	2-4 Oktober 2015	UNIB
24	Hiprometer Fak . Pertanian	Pelatihan Manajemen Organisasi (PMO) oleh Mhs peternakan UNIB	21-22 Nov 2015	UNIB
25	UKM KSR PMI	Pembentukan Kepengurusan	23-Mar-15	UNIB
		Klinik UKM KSR PMI Universitas Bengkulu	10-Apr-15	UNIB
		Hut KSR PMI Universitas Bengkulu 2015	19-Sep-15	UNIB
		Rangkaian Karya Bakti XI UKM KSR PMI Universitas Bengkulu	17-Sep-15	UNIB
		Pelatihan Manajemen Organisasi UKM KSR PMI Universitas Bengkulu	28 s/d 1 Maret 2015	UNIB
		Rangkaian Kegiatan Karya Bakti XIUKM KSR PMI UNIB Oleh UKM KSR UNIB	10-13 September 2015	UNIB
26	Menwa Cendikia Wira Yuda	Pendidikan Dasar Bela Negara Resimen Mhs Mahadwiyudha Prop. Bengkulu	17-30 November 2015	UNIB
27	Palasostik Fisip Universitas Bengkulu	Pendidikan Dasar (DIKSAR) XXIII Pencinta Alam Sosial Politik UNIB	02- 08 November 2015	UNIB
		Pelatihan Pertolongan pertama gawat darurat oleh palasostik UNIB	22-25 Oktober 2015	UNIB
28	UKM FAHMI Fak Hukum UNIB	Orientasi Anggota Baru (ORIABA) Oleh UKM WAHMI, KBM UNIB	12-Sep-15	UNIB
29	UKM Futsal	Pekan Olahraga Mahasiswa Daerah (POMDA) 2015	26 - 30 Sept'2015	Dispora
		Pekan Olahraga Mahasiswa Nasional (POMNAS) 2015	14 - 21 Nov'2015	ACEH
30	UKM Kerohanian	Pembentukan Kepengurusan	15-Apr-15	UNIB
		Musyawahar Kerja (Muker)	29-Mar-15	UNIB
31	UKM Musik UNIB	Festival Bend se Propinsi Bengkulu	23 - 24 Mei 2015	UNIB
		Pembentukan Kepengurusan	15-Apr-15	UNIB
32	UKM P3M KBM UNIB	Pesta Karya Mahasiswa 2015 Mhs unit kegiatan pengembangan penalaran UNIB	18-20 Desember 2015	UNIB
		Orientasi Ilmuwan Muda 2015 pada tanggal 20 september 2015 di FKIP UNIB	20-Sep-15	UNIB
33	UKM Pramuka UNIB	Rutin Tahunan Kemah Bakti Racana Nasional Peguruan Tinggi (SI) Pramuka UNIB	04-11 Oktober 2015	UNIB
		One Kader One School	17-Sep-15	UNIB
		Pra dan Pendidikan Dasar Kepramukaan Oleh Gerakan Pramuka Gugus depan Kota Bkl	10-11 Oktober 2015	UNIB
		Lingkar Tunas Kelapa Oleh Unit UKM Pramuka Universitas Bengkulu	20-21 November 2015	UNIB
		Lomba Ketangkasan dan Kreatifitas Pramuka (LK2P) ke III se Sumatra	13-16 Mei 2015	Lampung
		Malam Kreatifitas dan Keakraban oleh UKM Pramuka UNIB	1-2 Desember 2015	UNIB
		Creativity Scout To Word Class University oleh UKM Pramuka UNIB	12-16 Desember 2015	UNIB

NO	ORMAWA	KEGIATAN	WAKTU	TEMPAT
34	Mahupala Fakultas Hukum	Universitaas Bengkulu ( Bersih,Aman,dan Nyaman )	6 - 7 Februari 2015	UNIB
35	UKM Kerohanian (UKM MGC)UNIB	KICK MGC CLUB oleh UKM Muslem UNIB	5-6 Desember 2015	UNIB
36	UKM koperasi Universitas Bengkulu	Kopma Openhouse Oleh Ukam Koprasi Universitas Bengkulu	18-Oct-15	UNIB
37	UKM Sekber Mapala UNIB	Peringatan Hari Bumi	22 Aril 2015	UNIB
		Temu Wicara Kenal Medan (TWKM) Oleh Sekber Mapala UNIB	09-14 November 2015	UNIB
38	UKM Setudi Islam Fak. KIP	Ajang Kreasi Seni Islam Fosi (AKSI FOSI)se Sumatra	14 - 16 Maret 2015	UNIB
39	UKM Tari UNIB	Penyambutan Tamu (Menteri) dan MEA Universitas Bengkulu	26-Mar-15	UNIB
		Pengenalan Kehidupan Kampus (PKK) Universitas Bengkulu	17-18 Agustus 2015	UNIB
40	Unit Keg. Mhs Muslim Fak. Pertanian	Rangkaian Gerakan Muslimah Pertanian Peduli Hijab	25-26 April 2015	UNIB
41	Wahana Mhs Islam Fak Hukum	Wami Exspo se Propinsi Bengkulu	16 - 19 April 2015	UNIB
42	UKM Taekwondo	Pekan Olahraga Mahasiswa Daerah (POMDA) 2015	26 - 30 Sept'2015	Dispora
		Pekan Olahraga Mahasiswa Nasional (POMNAS) 2015	14 - 21 Nov'2015	Aceh
		Pembentukan Kepengurusan	16-Mar-15	UNIB
43	UKM Bola Basket	Pekan Olahraga Mahasiswa Daerah (POMDA) 2015	26 - 30 Sept'2015	Dispora
		Pekan Olahraga Mahasiswa Nasional (POMNAS) 2015	14 - 21 Nov'2015	Aceh
		Pembentukan Kepengurusan	6-Jan-15	UNIB
44	UKM Karate	Pekan Olahraga Mahasiswa Daerah (POMDA) 2015	26 - 30 Sept'2015	Dispora
		Pekan Olahraga Mahasiswa Nasional (POMNAS) 2015	14 - 21 Nov'2015	Aceh
		Pembentukan Kepengurusan	4-Feb-15	UNIB
45	UKM Tenis Meja	Pekan Olahraga Mahasiswa Daerah (POMDA) 2015	26 - 30 Sept'2015	Dispora
		Pekan Olahraga Mahasiswa Nasional (POMNAS) 2015	14 - 21 Nov'2015	Aceh

## 2. Kegiatan Organisasi Kemahasiswaan Fakultas Hukum

NO	ORMAWA	KEGIATAN	WAKTU	Keterangan
1	MAHUPALA	Malam Keakraban Kelelawar MAHUPALA	12-Jan-15	Anggota Mahapala yang baru – yang lama
2	MAHUPALA	Latihan Kepemimpinan dan Manajemen Organisasi “ Dare To Lead With Mahupala	21-22 Feb 2015	100 org Peserta dan Pemateri
3	MAHUPALA	Universitas Bengkulu (Bersih Aman, dan nyaman)	6-7 Feb 2015	Seluruh Mhs Mahupala
4	Ormawa WAMI	Oriaba WAMI di Masjid Darul Ulum Fak Hukum	7-Mar-15	Seluruh Ormawa WAMI
5	Mhs Fak Hukum	Survey lokasi tempat Sosialisasi Peraturan Desa di Selupu Rejang, Kab Rejang Lebong	12-Mar-15	5 orang Mahasiswa
6	WAMI Fak Hukum	WAMI EXPO SE- Provinsi Bengkulu	16-19 Apr 2015	150 org
7	MHS FH	Sosialisasi Pembentukan Perdes di Kec Selupu Rejang	11-Mar-15	15 orang Mhs
8	GM Radar Bengkulu/Ketua SPS Bengkulu	Fakultas Hukum HUT Kota Bengkulu ke 296 HUT Radar Bengkulu yang ke 5 Bengkulu bersih dari Narkoba	20 Maret 2015	Seluruh Mhs FH

NO	ORMAWA	KEGIATAN	WAKTU	Keterangan
9	Mhs Unib	Mahasiswa Konpoy mengenai Kebijakan Pemerintah Joko Widodo	23-Mar-15	FH 20 Org
10	FH	Acara Leadership Development Beswan Djarum	15-18 April 2015	1 Org
11	UNIB	Seminar Internasional dengan tema “ Teaching Quality Improvement to World Class University “	20-Apr-15	10 org Mhs
12	Mahasiswa FH	Mengadakan HUT Paralegal yang 7, Mengadakan Seminar Nasional, Lomba Debat Kritis Mhs.	24-Apr-15	50 orang
13	Mahasiswa FH	Mengikuti Petandingan Futsal Antar LDF SE-UNIB	11 Mei 2015	Fahrul, Dimas, Arief dan Yonkki
14	Mahasiswa FH	Mengikuti Rakor Stakeholders di Hotel Santika Bengkulu	25 Mei 2015	Afni Rasita Putri.
15	Universitas Riau	Lomba Debat dan ESAI Antar Universitas Se-Sumatera	27-30 Mei 2015	Febrianda Putra Pratama, Priskandandra, Zakki Mubarak.
16	Mahasiswa FH	Mengadakan Kegiatan PKK-MABA Prog Reguler Tahun Ajaran 2015/2016	19-20 Agustus 2015	304 orang
17	Mahasiswa FH	Mengadakan Kegiatan PKK-MABA Prog Non Reguler Tahun Ajaran 2015/2016	25-26 Agustus 2015	91 orang
18	Fak Hukum	Pelatihan Karya Tulis Ilmiah Th 2015	22-23 Sept 2015	50 orang
19	Fak Hukum	Pelatihan Kepemimpinan Organisasi mahasiswa Th 2015	29-30 Sept 2015	50 orang
20	Fak Hukum	Persentase Mahasiswa Yang mengikuti Lomba karya Tulis Ilmiah penentua Juara 1,2,3 Mahasiswa Fak Hukum th 2015	12-13 Oktober 2015	1.Ferdilianto 2.Khalid Al Walid 3.Nur Rahmadani
21	UNIB-Thaksin University	Pertukaran mahasiswa ke Luar Negeri UNIB & Thaksin University	10 Agust -15 Okt 2015	Dona Pratama J 1.Anes Sundari 2.M.Syirazi N
22	Organisasi PARALEGAL FH	Pendidikan Kader Muda PARALEGAL (Kumonikasi Kajian Hukum dan Advokasi FH UNIB.	31 Okt – 1 Nop 2015	50 orang.
23	Fak Hukum	Petugas Upacara Peringatan Hari Sumpah Pemuda.	28 Okt 2015	300 orang
24	Fak Hukum	Kegiatan BSM Ke desa padang Batuah	27-28 Nop 2015	30 orang
25	Fak Hukum	Lomba Debat Hukum Kritis di Lab Fak Hukum.	30-1 Des 2015	60 orang
26	Fak Hukum	Kegiatan yudisium bagian seksi penyambutan tamu dll mhs Fak Hukum	3 Des 2015	15 orang
27	Pengadilan Kelas I A Palembang	mengikuti Kegiatan Lomba Peradilan Semu Se-Sumbagsel di Pengadilan Kelas I A Palembang, Sumatera Selatan dalam Rangka HUT PERADI Ke-11 DPC Palembang.	19-20 Desember 2015	18 orang

### 3. Kegiatan Organisasi Kemahasiswaan Fakultas Ekonomi dan Bisnis

NO	ORMAWA	KEGIATAN	WAKTU	TEMPAT
1	HIMEP	Program Japan Autumn Youth Cultural Tour and Studies Batch 4 Asia Pacific Indonesia Multicultural Network (APIMUN) Kyoto Osaka Jepang 2015	16 s.d 22 Oktober 2015	Jepang
2	HIMA	Semifinal Lomba Karya Tulis Ilmiah Pendidikan Tingkat Nasional Diesnatlis IKIP PGRI Madiun ke 10 Tahun 2015	Tanggal 04 s.d 07 Juni 2015	Universitas IKIP PGRI Madiun
3	HIMA	Gran Final Lomba Proposal Business Plan Compoition National “EURECA” 2015	Tanggal 05 s.d 08 Februari 2015	Kampus BSD Prasetya Mulya

4	PAFE	Tim Lomba Lintas Alam Kebut Bukit Barisan (KIBAR) 2015	Tanggal 09 s.d 11 Mei 2015	Desa Paningahan (solok) Lubuk Menturun (Padang)
5	HIMA	Program Kuliah Kerja Nyata (KKN) Kebangsaan Tahun 2015.	Tanggal 01 s.d 30 Agustus 2015	Riau
6	HIMA	Indonesia Youth Dream Camp 2015	Tanggal 20 s.d 22 Nopember 2015	Yogyakarta
7	FKSI	Forum Silaturahmi dan Studi Ekonomi Islam Sumatera Bagian Selatan	Tanggal 5 s.d 7 Nopember 2015	Palembang
8	HIMA	Friendship day	Tanggal 3 s.d 4 Oktober 2015	Gd. Kuliah A
9	HIMA	Pembinaan Minat dan Bakat (pelatihan Jurnalistik)	Tanggal 27 Oktober 2015	Gd. Kuliah MAKSI
10	HIMA	Pembinaan Minat dan Bakat (pelatihan Fotogrfi)	Tanggal 28 Oktober 2015	Gd. Kuliah MAKSI
11	HUMAN	The Power Of Human	Tanggal 23 Mei 2015	Gd C Auditorium
12	HUMAN	Kerja Bakti Sosial Masyarakat (KBS)	Tanggal 10 s.d 13 September 2015	Desa Sidoluhur Bengkulu Utara
13	HUMAN	Pelatihan Manajemen Organisasi (PMO) Human	Tanggal 11 s.d 12 April 2015	Gd. A Universitas Bengkulu
14	HIMASI	Musyawahar Kerja Himasi	Tanggal 14 s.d 15 Juni 2015	Gd.Kuliah A
15	HUMAN	Musyawahar Kerja HUMAN	Tanggal 8 s.d 9 Juni 2015	Gd. Kuliah A
16	HIMEP	HUT HIMEP Himpunan Mahasiswa Ekonomi Pembangunan	Tanggal 14 Februari 2015	Gd. Kuliah A
17	FKSI	Latihan Manajemen Dakwa Kampus (LMDK)	Tanggal 14 s.d 15 Maret 2015	Lingkungan Gd Kulaih A dan DU
18	FKSI	Orientasi Anggota Baru (Oriaba) FKSI	Tanggal 19 s.d 20 September 2015	Lingkungan Gd Kulaih A dan DU
19	FKSI	Studi Ekonomi Islam (SEI) Fakultas Ekonomi dan Bisnis UNIB	Tanggal	Dahrul Ulum (DU)
20	HIMEP	Orientasi Anggota Baru (Oriaba) Himpunan Mahasiswa Ekonomi Pembangunan (HIMEP)	Tanggal 20 Agustus 2015	Gd. Kuliah A
21	HIMEP	Kerja Bakti Sosial Masyarakat (KBS) Himpunan Mahasiswa Ekonomi Pembangunan UNIB	Tanggal 21 September 2015	Gd. Kuliah A
22	HIMA	Seleksi Beasiswa Fakultas	Tanggal 16 Januari 2015	Fakultas
23	HIMASI	Musyawahar Keja (HIMATANSI) Himpunan Mahasiswa D3 Akuntansi	Tanggal 6.s.d 7 Juni 2015	Gd. I Universitas Bengkulu
24	FKSI	Studi Qur'an Terpadu Forum Komunikasi Studi Islam	Tanggal 19 s.d 20 September 2015	Dahrul Ulum (DU)
25	HIMATANSI	Orientasi Anggota Baru (Oriaba) Himpunan Mahasiswa S1 Akuntansi	Tanggal 12 s.d 13 September 2015	Gd. A Universitas Bengkulu
26	DPM	Musyawahar Kerja DPM FEB	Tanggal 16 Maret 2015	Gd. A Universitas Bengkulu
27	PAFE	Pendidikan Dasar XXIII Pencinta Alam Fakultas Ekonomi UNIB	Tanggal 19 s.d 25 September 2015	
28	PAFE	Ekspedisi Gunung Kerinci	Tanggal 1 s.d 7 Juni 2015	Jambi
29	PAFE	Pelatihan Manajemen Organisasi (PMO) Pencinta Alam Fakultas Ekonomi dan Bisnis UNIB	Tanggal 12 s.d 15 Juni 2015	
30	HIMA	Kewirausahaan Mahasiswa Enterprenur day	Tanggal 24 April 2015	Depan GSG
31	HIMA	Pembinaan Minat dan Bakat Pembuatan Sirup Kalamasi Mahasiswa Fakultas Ekonomi dan Bisnis Universitas Bengkulu	Tanggal 6 Nopember 2015	Di Aulah Gd S Fakultas Ekonomi dan Bisnis
32	HIMA	Pembinaan Minat dan Bakat Pembuatan Abon Ikan Mahasiswa Fakultas Ekonomi dan Bisnis Universitas Bengkulu	Tanggal 7 Nopember 2015	Di Aulah Gd S Fakultas Ekonomi dan Bisnis
33	HIMA	Pelatihan Upacara HUT Provinsi Bengkulu ke 47 Fakultas Ekonomi dan Bisnis UNIB	Tanggal 18 November 2015	Lapangan Rektorat UNIB
34	BEM	Pelantikan Ketua BEM Fakultas Ekonomi dan Bisnis UNIB	Tanggal 16 November 2015	Gd. S Fakultas Ekonomi dan Bisnis
35	HIMA	Pengiriman Perwakilan Delegasi Indonesia Youth Dream Camp 2015	Tanggal 20 s.d 22 Nopember 2015	di Yogyakarta
36	HIMA	Pengiriman Delegasi SAR DARAT Tahun 2015	Tanggal 06 November 2015	di Universitas lang lang Buana Bandung
37	FKSI	Porum Silahturahim Studi Ekonomi Islam (foSSEI)	Tanggal 5 s.d 8 Nopember 2015	di Universitas Sriwijaya Palembang
38	HIMA	Pelatihan Of Seremoni (MC)	Tanggal 24	di Fakultas Ekonomi

			Nopember 2015	dan Bisnis UNIB
39	HIMA	Pelatihan Memesuki Dunia Kerja	Tanggal 24 Nopember 2015	di Fakultas Ekonomi dan Bisnis UNIB
40	BEM	Muker BEM Fakultas Ekonomi dan Bisnis	Tanggal 10 September 2015	Di Gedung Kuliah A.
41	BEM	Pekan Ilmiah BEM Fakultas Ekonomi dan Bisnis Universitas Bengkulu	Tanggal 20 Nopember 2015	Di Gedung Kuliah A.
42	BEM	Karya Tulis Ilmiah HIMATANSI Fakultas Ekonomi dan Bisnis Universitas Bengkulu	Tanggal 14 s.d 15 Maret 2015	Di Gedung Kuliah A.
43	BEM	Seminar Daerah BEM Fakultas Ekonomi dan Bisnis Universitas Bengkulu	Tanggal 15 oktober 2015	di Fakultas Ekonomi dan Bisnis UNIB
44	HIMA	Kewirausahaan Mahasiswa Enterprenur's day	Tanggal 16 Desember 2015	Depan GSG
45	HIMA	Juara Dua Tingkat Universitas Catur Putra an. Ade Septa Saputra	Tahun 2015	UNIB
46	HIMA	Juara 1 (satu) Tingkat Universitas Catur Putri an. Tiara Friska Lestari	Tahun 2015	UNIB

#### 4. Kegiatan Organisasi Kemahasiswaan Fakultas MIPA

NO	JENIS ORMAWA/UKM/HIMA	NAMA KEGIATAN	WAKTU	Pelaksana Kegiatan
1	Mahesapala	Festifal Konservasi Fulknaik	21 Juli 2015	Fulkanik FT Unib
2	Mahesapala	Lintas alam Palaspa	Maret	KPA Palaspa SMA 4
3	Mahesapala	Lomba Lintas kota	April	PAFE UNIB
4	Mahesapala	HASTA KARYA HUT PALAPA	April 2015	KPA Palaspa SMA 4
5	HIMAFI	PMO HIMAFI	5 September 2015	HIMAFI
6	HIMAFI	HIMAFI CUP	10-12 April 2015	HIMAFI
7	Mahesapala	DiklatSarpa ke VIII Mahesapala	01 September -10 Oktober 2015	Mahesapala
8	Mahesapala	Aksi social Donor Darah Mahesapala	07 September 2015	Mahesapala
9	GSI	Oriaba GSI	12-13 September 2015	GSI
10	HIMABIO	Ajang Bakat Kreatifitas HIMABIO ABAKA	02 Mei 2015	HIMABIO
11	UKM GSI	Daurah Permentor GSI	02 Juni 2015	UKM GSI
12	UKM GSI	SEkolah Fiqih	29 Mei 2015	UKM GSI
13	HIMABIO	Mustawil IKAHIMBI Regional II	24 -26 April 2015	HIMABIO
14	UKM GSI	Jaringan Rohis MIPA Nasional	04-06 September 2015	UKM GSI
15	HIMAKIM	Kunjungan Industri HiMAKIM	10 November 2015	HIMAKIM
16	HIMATESA	PMO I HIMATESA	10 dan 11 September 2015	HIMATESA
17	HIMATESA	Ulang Tahun HIMATESA	12 September 2015	HIMATESA
18	MAHESAPALA	Dies Natalis Mahesapala	27 Maret -23 April 20015	Mahesapala
19	HIMAKIM	Rakernas IKAHIMKI	24 Februari -1 Maret 2015	HIMAKIM
20	D3 Lab Sains	MAKRAB D3 Lab. Sain	31 Oktober 2015	D3 Lab. Sains
21	UKM KOPMA	Diklatsar KOPMA MIPA	23-24 Mei 2015	UKM KOPMA
22	HIMAFI	HIMAFI DAYS	01-03 Mei 2015	HIMAFI
23	UKM GSI	Gebyar GSI	09-11 Oktober 2015	UKM GSI
24	UKM GSI	LMDK I	05-06 Oktober 2015	UKM GSI
25	HIMATESA	Sehari bersama HIMATESA	07 Juni 2015	HIMATESA
26	HIMABIO	Pelatihan Karya Tulis Ilmiah	10 Oktober 2015	HIMABIO
27	HIMAPROLASA	PMO D3 Lab Sains	17 Oktober 2015	D3 Lab Sains
28	HIMAKIM	Olahraga Persaudaraan Kimia	17 April 2015	HIMAKIM
29	UKM Mahesapala	Orientasi Gunung Hutan	13 Maret 2015	UKM Mahesapala
30	HIMAKIM	Mustawil IKAHIMKI	25-28 Maret 2015	HIMAKIM
31	UKM KOPMA	Orientasi Sainis Young Enterpreuneur	08 November 2015	UKM KOPMA
32	UKM KOPMA	Open Recruitment	19 September 2015	UKM KOPMA
33	HIMABIO	Bedah Buku Membran Biologi	24 Mei 2015	HIMABIO
34	UKM GSI	MUKERTA GSI	19 April 2015	UKM GSI
35	HIMAFI	Makrab HIMAFI	15-16 Januari 2015	HIMAFI
36	HIMABIO	Muker HIMABIO	28 Februari 2015	HIMABIO
37	HIMATESA	HUMATESA CUP	24-26 Juli 2015	HIMATESA
38	HIMATESA	Mustanas HIMATESA	20 -24 Mei 2015	HIMATESA
39	HIMAKIM	KIMIA PEDULI KASIH	20 April 2015	HIMAKIM
40	HIMAPROLASA	Muker D3 Lab. Sains	07 November 2015	HIMAPROLASA
41	UKM KOPMA	Pelatihan Kesekretarian Koperasi	23 Mei 2015	KOPMA

42	HIMAKIM	Glorious Of Chemistry	17 April 2015	HIMAKIM
43	HIMAPROLASA	Bakti sosial	19 Desember 2015	HimAPROLASA
44	BEM	Student Leadership Of Scientist	10 Oktober 2015 s/d 30 November 2015	BEM
45	BEM	Workshop Jurnalistik	12 Desember 2015	BEM
46	HIMAPROLASA	Bakti Sosial Program D3 Lab sains	07 November 2015	HIMAPROLASA
47	HIMABIO	MUNAS VI IKAHIMBI	18 Oktober 2015	HIMABIO
48	HIMABIO	Mengembalikan cinta IKAHIMBI	18 Oktober 2015	HIMABIO
49	BEM	Workshop Jurnalistik	19 Desember 2015	BEM
50	MAHESAPALA	Lomba Kabut Bukit Barisan ( KIBR)	7- 13 Mei 2015	UKM MAHESAPALA

## 5. Kegiatan Organisasi Kemahasiswaan Fakultas Teknik

NO	ORMAWA/UKM/HIMA	KEGIATAN	WAKTU	TEMPAT
1	Fakultas (Club robotika)	Robotika	20 Februari	Palembang
2	Mobil HematEnergi	IMEC	13 Agustus	Universitas
4	Fakultas (Hima T. Informatika, T. Sipil, T Mesin T elektro)	Bola Kaki	9- 15 Desember	Universitas
5	Fakultas (HimaT.Mesin)	Futsal	9- 15 Desember	Universitas
6	Fakultas (Hima T. Informatika, T. Sipil, T Mesin T elektro)	Bola Basket	9- 15 Desember	Universitas
7	Fakultas	Bola Volli	19-26 November	Universitas

Kegiatan Pembinaan Minat dan Bakat Bidang Seni dan Olahraga, antara lain :

### 1. Bidang Seni

Pembinaan Mahasiswa di bidang Seni dilakukan Universitas Bengkulu guna menumbuhkembangkan minat bakat mahasiswa yang mempunyai bakat seni agar tersalur sesuai dengan bakatnya.

Bidang seni yang ada di Universitas Bengkulu adalah :

#### 1.a. UKM Paduan Suara

Saat ini aktifitas UKM Paduan Suara adalah tampil di setiap acara wisuda yang dilaksanakan Universitas Bengkulu dalam setahun sebanyak 3 (tiga) kali periode wisuda, mengisi acara pengukuhan Guru Besar Universitas Bengkulu.

#### 1.b. UKM Tari

Sampai saat ini UKM Tari belum ada aktifitas yang signifikan, kegiatan yang dilakukan UKM Tari hanya setahun sekali, yaitu mengisi acara pembukaan PKK Mahasiswa baru.

#### 1.c. UKM Musik

Sampai saat ini UKM Musik belum ada kegiatan dikarenakan belum adanya peralatan yang dimiliki.

Kegiatan rutin yang dilakukan Universitas Bengkulu untuk menjangking minat bakat mahasiswa dibidang seni adalah berupa penjangkingan minat bakat mahasiswa baru dengan hasil sebagai berikut:

**Tabel 16. Penelusuran Minat Bakat Bidang Seni Mahasiswa Baru Universitas Bengkulu 2015**

NO	NAMA	NPM	FAKULTAS	CABANG LOMBA
1	Andika Darma P	KIP	Lagu Pop Putra	Juara I
2	M.Agung P.Ramadhan	Hukum	Lagu Pop Putra	Juara II
3	Jihad Saputra Jaya	Ekonomi	Lagu Pop Putra	Juara III
4	Mayvanie	Ekonomi	Lagu Pop Putri	Juara I
5	Ratih Septika A.	Isipol	Lagu Pop Putri	Juara II
6	Hani Wani Purnama Aji	KIP	Lagu Pop Putri	Juara III
7	Andika darma P	KIP	Lagu Dangdut Putra	Juara I
8	M. Agung P. Ramadhan	Hukum	Lagu Dangdut Putra	Juara II
9	Nurdiansyah	Isipol	Lagu Dangdut Putra	Juara III
10	Widya	KIP	Lagu Dangdut Putri	Juara I
11	Murni Yanti	ISIPOL	Lagu Dangdut Putri	Juara II
12	Sherly Andriani	Isipol	Lagu Dangdut Putri	Juara III
13	Andre Suryatama	Isipol	Baca Puisi Putra	Juara I
14	Kandra	Isipol	Baca Puisi Putra	Juara II
15	M. Riyadus Sholihin	Isipol	Baca Puisi Putra	Juara III
16	Fitriya Dewanti	KIP	Baca Puisi Putri	Juara I
17	Ovelia Soemantry	Ekonomi	Baca Puisi Putri	Juara II
18	Popy Permata Sari	KIP	Baca Puisi Putri	Juara III
19	Okti Maryana	KIP	Cipta Puisi	Juara I
20	Endang Maya Sari	Hukum	Cipta Puisi	Juara II
21	Ringgadhiya Ramadhan	KIP	Cipta Puisi	Juara III

Dalam pembinaan Minat Bakat Bidang Seni Mahasiswa, setiap tahun dilaksanakan ajang pencarian bakat-bakat dari mahasiswa seluruh Indonesia yang diberi nama Pekan Seni Mahasiswa Tingkat Nasional (Peksiminas). Namun Pada Tahun 2015, Peksiminas tidak diadakan.

## 2. Bidang Olah Raga

Untuk kegiatan Bidang Olah Raga selama tahun 2015 UKM yang tergabung dalam bidang olah raga tidak begitu aktif dikarenakan UKM yang ada masih minim dalam pembinaan. Kegiatan Minat Bakat Bidang Olah Raga yang dilakukan adalah pencarian Bakat bagi mahasiswa baru.

Tujuan dilaksanakannya kegiatan penelusuran Minat bakat bidang olah raga adalah sebagai berikut:

- a. Sebagai wujud realisasi pembinaan prestasi bidang Olahraga di lingkungan Universitas Bengkulu.
- b. Sebagai langkah awal rekrutment kontingen olah raga untuk persiapan mengikuti POMNAS Tahun 2015 .
- c. Sebagai motivator penggerak mahasiswa untuk menggalakkan Olah Raga sebagai prestasi.
- d. Meningkatkan kegiatan ekstra kurikuler kemahasiswaan di Perguruan Tinggi melalui minat, bakat dan kemampuan mahasiswa, khususnya di bidang Olah Raga.
- e. Meningkatkan dan mengembangkan prestasi dikalangan mahasiswa meningkatkan prestasi mahasiswa dibidang Olah Raga yang dapat memperkuat daya saing bangsa.

Adapun Penyelenggaraan Penelusuran Minat Bakat Tahun 2015 telah ditetapkan melalui Surat Keputusan Pembantu Rektor Bidang Kemahasiswaan Universitas Bengkulu dengan menggunakan anggaran APBN dan PNBPN Tahun 2015.

**Tabel 17. Penelusuran Minat Bakat Bidang Olahraga Mahasiswa Baru Universitas Bengkulu 2015**

NO	NAMA	FAK.	CABANG OLAHRAGA	KET
1	Gusti Randa	KIP	Catur Putra	Juara I
2	Ade Septa Saputra	Ekonomi	Catur Putra	Juara II
3	Ady Chriestian Aries M	Ekonomi	Catur Putra	Juara III
4	Tiara Friska Lestari	Ekonomi	Catur Putri	Juara I
5	Fara	KIP	Catur Putri	Juara II
6	Maimunah	Pertanian	Catur Putri	Juara III
7	Tim FKIP	KIP	Basket	Juara I
8	Tim Fakultas Hukum	Hukum	Basket	Juara II
9	Tim Fak. Isipol	Isipol	Basket	Juara III
10	Tim FKIP	KIP	Volly Putra	Juara I
11	Tim Fak. Pertanian	Pertanian	Volly Putra	Juara II
12	Tim Fak. Isipol	Isipol	Volly Putra	Juara III
13	Tim FKIP	KIP	Volly Putri	Juara I
14	Tim Fak. Pertanian	Pertanian	Volly Putri	Juara II
15	Tim Fak. Isipol	Isipol	Volly Putri	Juara III



## f. Prestasi Mahasiswa Universitas Bengkulu

Mahasiswa didorong untuk ikut berpartisipasi dalam ajang kompetisi olah raga, Olimpiade Sains Nasional (OSN), dan berbagai kegiatan kompetisi lainnya guna pengembangan minat, bakat dan penalarannya. Para mahasiswa yang mendapatkan prestasi di berbagai arena kompetisi dapat dilihat pada Tabel berikut.

**Tabel 18. Prestasi mahasiswa Universitas Bengkulu**

No	Prestasi	Jumlah mahasiswa terlibat							Grand Total	
		FEB	FH	FISIP	FKIK	FKIP	FMIPA	FP		FT
<b>Internasional</b>		<b>4</b>	<b>3</b>	<b>1</b>	<b>1</b>	<b>7</b>	<b>4</b>	<b>15</b>	<b>5</b>	<b>40</b>
1	10 Besar Kontes Fotografi Simposium Internasional Ppi Singapura							1		1
2	20 Delegasi Indonesia Asia Youth Network Agriculture 2015							1		1
3	40 Paper Terbaik Indonesian Scholar Interntional Convention							1		1
4	6 Months Course Program International Exchange Student Program In Thailand, Rajamangala University Of Technoloy Srivijaya (Rmutsv)							1		1
5	8 Besar Paper Terbaik Agria Youth Program 2015							1		1
6	Abstrak Terpilih Dalam Kegiatan National Conference Of Undergraduate Research								1	1
7	Atlet Pendaki Summit Dan Pemecah Rekor Bengkulu Elbrus Expedition (Bee) Kampala Unib							3		3
8	Delegasi Indonesia Di Asean-Japan Youth Forum 2015							1		1
9	Juara 3 Karate Champion Asian					1				1
10	Mahasiswa Pertukaran Ke Universitas Gifu University , Jepang						1			1
11	Mahasiswa Pertukaran Ke Universitas Nanyang Technological University, Singapura						1			1
12	Mahasiswa Pertukaran Ke Universitas Rajamangala University Of Technology Srivijaya	1					1		1	3
13	Mahasiswa Pertukaran Ke Universitas Thaksin University Thailand		3			1				4
14	Mahasiswa Pertukaran Ke Universitas Ubb Kamboja				1	2		1		4
15	Mahasiswa Pertukaran Ke Universitas Walailak University Thailand	1		1		3			1	6
16	Peneliti Terpilih Presentasi National Identity Of American Students And International Students, Tennessee Tech University								1	1
17	Penerima Beasiswa Global Undergraduate Exchange Program (Global Ugrad)								1	1
18	Peserta Asean Youth Friendship Network							1		1
19	Peserta Asean-Japan Youth Forum 2015							1		1
20	Peserta Internasional Student Leadership Conference (Islc) 2015 Fslck XvII							1		1
21	Peserta Magang Di Earth Observatory Of Singapore (Eos)						1			1
22	Peserta The 3Rd World Conference For Disaster Risk Reduction (Wcdr)							2		2

No	Prestasi	Jumlah mahasiswa terlibat								Grand Total
		FEB	FH	FISIP	FKIK	FKIP	FMIPA	FP	FT	
23	Program Japan Autumn Youth Cultural Tour And Studies Batch 4 Asia Pacific Indonesia Multicultural Network (Apimun) Kyoto Osaka Jepang 2015	1								1
24	Talent Inovatif Bussiness Matching Batam Pos 2015	1								1
<b>Nasional</b>		<b>7</b>	<b>5</b>	<b>4</b>	<b>6</b>	<b>51</b>	<b>5</b>	<b>76</b>	<b>37</b>	<b>191</b>
1	"Indonesian International Medical Olympiad" Ikatan Senat Mahasiswa Kedokteran Indonesia (Ismki) 2015				4					4
2	10 Besar Karya Tulis Mahasiswa Nasional							3		3
3	10 Besar Lomba Cipta Puisi Festival Fair "Be A Good Mother, Teacher And Moslem Character							1		1
4	100 Penulis Terbaik Lomba Menulis Cerpen			1						1
5	20 Besar Lomba Tulis Cerpen							1		1
6	Abstrak Terbaik U-Read Paper Competition "Big Event U-Read 2015"							1		1
7	Best Speaker Debat Pendidikan Nasional 2015								1	1
8	Delegasi Ukm Pramuka Unib Kemah Bakti Racana							1		1
9	Duta Kkn Kebangsaan Perwakilan Unib							1		1
10	Finalis Kompetisi Debat Nasional Piala Menpora Ri							1		1
11	Finalis Lkti Nasional							4		4
12	Finalis Mahasiswa Berprestasi Utama Tingkat Nasional							1		1
13	Gran Final Lomba Proposal Business Plan Compotition National "Eureca" 2015	1								1
14	Juara 1 (Medali Emas) Lompat Jangkit 14,75M Putra Pekan Olahraga Mahasiswa Nasional					1				1
15	Juara 2 (Medali Perak) Atletik Lari Gawang 400M Putri Pekan Olahraga Mahasiswa Nasional					1				1
16	Juara 2 Brawijaya Agritech Exhibiton							3		3
17	Juara 2 Gulat (Grego)					1				1
18	Juara 2 Lkti Inovasi Pengelolaan Dampak Erupsi Gunung Sinabung Terhadap Lahan Pertanian Sekitarnya							6		6
19	Juara 2 Lomba Esai Nasional Creative Action Competition							1		1
20	Juara 3 Gulat (Bebas)					1				1
21	Juara 3 Kejurnas Gulat					1				1
22	Juara 3 Kejurnas Gulat (Grego)					1				1
23	Juara 3 Sumpitan					1				1
24	Juara 3 Tim Futsal Ugm Championship					1				1
25	Juara 3 Voli Putri Pekan Olahraga Mahasiswa Nasional (Pomnas)	1	1							2
26	Juara Harapan I Lomba Karya Cipta Iptek Balitbang								2	2
27	Juara Harapan I National Idea Competition								1	1
28	Juara Harapan III Lkti Bioex								3	3
29	Juara Harapan I Lomba Karya Cipta Iptek Balitbang								1	1
30	Juara I Kejuaraan Nasional Tenis Meja			1						1
31	Juara I Lkti Bioexpo Jambi								3	3
32	Juara I Lkti Npc								3	3
33	Juara II (Medali Perak) Lompat Jangkit Putri Pekan Olahraga Mahasiswa Nasional (Pomnas) 2015					1				1
34	Juara III (Medali Perunggu) Tim Voli Putri Pekan Olahraga Mahasiswa Nasional (Pomnas) 2015					8				8

No	Prestasi	Jumlah mahasiswa terlibat							Total	
		FEB	FH	FISIP	FKIK	FKIP	FMIPA	FP		FT
35	Juara III (Medali Perunggu) Karate 55Kg Putri Pekan Olahraga Mahasiswa Nasional (Pomnas) 2015			1						1
36	Juara III Lkti Npc								3	3
37	Juara III Osn Project Sains								3	3
38	Juara III Unsri Big Paper Competition 2015								1	1
39	Meridien Cup Iv Tbm On Fire 2015				2					2
40	Pelatih Olimpiade Olahraga Siswa Nasional (O2Sn)			1						1
41	Penerima Beasiswa Djarum					1				1
42	Penerima Djarum Beasiswa Plus					1				1
43	Penerima Pkm Karsa Cipta Dikti 2015								4	4
44	Penerima Pkm Kewirausahaan Dikti 2015	1				11	3	14	3	32
45	Penerima Pkm Penelitian Eksakta Dikti 2015					3	1	24	1	29
46	Penerima Pkm Penelitian Sosial Humaniora Dikti 2015					4				4
47	Penerima Pkm Pengabdian Kepada Masyarakat Dikti 2015					2	1			3
48	Penerima Pkm-Gt Dikti 2015					7		8	4	19
49	Peserta Indonesian Student Youth Forum 2015							1		1
50	Peserta Indonesian Youth Dream							1		1
51	Peserta Kkn Kebangsaan							1		1
52	Peserta Lomba Fahmil Quran					2				2
53	Peserta Pimnas (Pekan Ilmiah Mahasiswa Nasional 2015)								4	4
54	Peserta Seminar Nasional Popmasepi							2		2
55	Peserta Terpilih XI Future Leaders Bath 4 (Csr Pt XI Axiata)							1		1
56	Program Kuliah Kerja Nyata (Kkn) Kebangsaan Tahun 2015.	2								2
57	Semifinal Lomba Karya Tulis Ilmiah Pendidikan Tingkat Nasional Diesnatlis Ikip Pgri Madiun Ke 10 Tahun 2015	2								2
58	Semifinalis Lomba Debat Bahasa Inggris Mahasiswa (Nude) Tingkat Nasional 2015					3				3
59	Semifinalis Lomba Debat Konstitusi		4							4
<b>Regional</b>			<b>3</b>	<b>1</b>	<b>6</b>	<b>7</b>	<b>1</b>	<b>4</b>	<b>4</b>	<b>26</b>
1	Delegasi Universitas Bengkulu Temu Wilayah Masyarakat Ilmuwan Dan Teknolog Indonesia Cluster Mahasiswa 2015							1		1
2	Juara 1 Atletik Koni Porwil					1				1
3	Juara 2 Lomba Cipta Cerpen Ajang Kreasi Seni Islam (Aksi)							1		1
4	Juara 3 Atletik Porwil					1				1
5	Juara I Lomba Karikatur			1						1
6	Juara I Miti Paper Challenge								2	2
7	Juara II Acculintung Speech Competition								1	1
8	Juara II Debat Konstitusi Kualifikasi Regional Sumatra		3							3
9	Juara II Lkti Balitbang								1	1
10	Juara III Lkti Al Quran Se-Sumatera 2015							1		1
11	Mahasiswa Pertukaran Unila					1				1
12	Pemenang On-Mipa Tingkat Regional II Kopertis Wilayah II Palembang						1			1
13	Pertukaran Mahasiswa Dalam Negeri					2				2
14	Pertukaran Mahasiswa Fkip Unib Ke Fkip Unila					1				1

No	Prestasi	Jumlah mahasiswa terlibat							Total	
		FEB	FH	FISIP	FKIK	FKIP	FMIPA	FP		FT
15	Pertukaran Mahasiswa Ke Lampung					1				1
16	Peserta Temu Ilmiah Miti Se-Sumbagsel							1		1
17	Regional Medical Olympiad (Rmo) Ismki				6					6
<b>Lokal</b>				2		8		1		11
1	Juara 1 Lagu Melayu Tvri Bengkulu					1				1
2	Juara 3 Mahasiswa Berprestasi							1		1
3	Juara I Pemilihan Mahasiswa Berprestasi			1						1
4	Juara II Pemilihan Mahasiswa Berprestasi			1						1
5	Juara III Lomba Baca Puisi Fkip Fair 2015					1				1
6	Mtq Kota Bengkulu Juara Harapan 1 Cabang Lomba Syahril Quran					1				1
7	Juara 1 Solo Dangdut Yamaha					1				1
8	Juara 1 Solo Dangdut Bank Bri					1				1
9	Juara 1 Solo Dangdut Daerah Festival Tabot					1				1
10	Juara 3 Solo Dangdut Festival Rri					1				1
11	Juara Harapan 1 Lagu Melayu Ulang Tahun Bim					1				1
<b>Provinsi</b>			1	14		77	6	12	6	116
1	10 Besar Duta Bahasa Provinsi Bengkulu							1		1
2	10 Besar Lkti Al Quran							2		2
3	10 Besar Lomba Business Plan Competition Bank Indonesia 2015							1		1
4	10 Besar Pemilihan Putri Pariwisata Bengkulu							1		1
5	15 Besar Pramuwisata Muda							1		1
6	Bulan Bahasa Unib (Juara 2 Baca Puisi)					1				1
7	Duta Bahasa Bengkulu					2				2
8	Duta Mahasiswa Genre Nasional (Indonesia)					1				1
9	Duta Mahasiswa Genre Provinsi Bengkulu 2015					3				3
10	Fisip Expo (Juara 2 Baca Puisi)					1				1
11	Harapan 1 Debat					1				1
12	Harapan 2 Baca Puisi					2				2
13	Jambore Nasional Remaja Indonesia 2015					1				1
14	Juara 1 Basket Porprov					1				1
15	Juara 1 Pencak Silat Porprov					1				1
16	Juara 1 Atletik (Lari) Bapomi					2				2
17	Juara 1 Baca Puisi					3				3
18	Juara 1 Fahmil Quran					1				1
19	Juara 1 Karate Bapomi					1				1
20	Juara 1 Olimpiade Biologi Mahasiswa Biofair					1				1
21	Juara 1 Osn Pertamina 2015 Kategori Teori Biologi Tingkat Provinsi					1				1
22	Juara 1 Osn Pertamina Bidang Kimia 2015						1			1
23	Juara 1 Osn Pertamina Bidang Matematika 2015						1			1
24	Juara 1 Takraw					1				1
25	Juara 1 Tim Basket					2				2
26	Juara 1 Tim Sepakbola U19					1				1
27	Juara 2 Fahmil Quran					1				1
28	Juara 2 Karate Pomda Bapomi					1				1
29	Juara 2 Lomba Karya Tulis Al Quran							2		2
30	Juara 2 Lomba Puisi Program Peduli Jilbab (Ppj)			1						1
31	Juara 2 Lomba Sahabat Kategori Foto Sahabat Berekspresi Edisi Ramadhan Dan Lebaran							1		1
32	Juara 2 Osn Pertamina Bidang Fisika 2015						1			1

No	Prestasi	Jumlah mahasiswa terlibat							Total	
		FEB	FH	FISIP	FKIK	FKIP	FMIPA	FP		FT
33	Juara 2 Osn Pertamina Bidang Kimia 2015						1			1
34	Juara 2 Osn Pertamina Bidang Matematika 2015						1			1
35	Juara 2 Tim Voli					1				1
36	Juara 2 Tim Volly Putri Pgsd Expo 2015			1						1
37	Juara 3 Baca Puisi					1				1
38	Juara 3 Lomba Debat Bahasa Indonesia							1		1
39	Juara 3 Lomba Sahabat Kategori Foto Sahabat Berekspresi Edisi Ramadhan Dan Lebaran							1		1
40	Juara 3 Olimpiade Biologi Mahasiswa Biofair					1				1
41	Juara 3 Osn Pertamina 2015, Kategori Teori Biologi Tingkat Provinsi					1				1
42	Juara 3 Tilawah Putri					1				1
43	Juara 3 Tim Voli Kapolda Cup					4				4
44	Juara 3 Voli Pomnas Bapomi					8				8
45	Juara Harapan 1 Cerpen					1				1
46	Juara Harapan 1 Lomba Kaligrafi							1		1
47	Juara Harapan I Kategori S1 Lomba Karya Tulis Ilmiah			1						1
48	Juara Harapan I Musikalisasi Puisi Kegiatan Bulan Bahasa 2015					2				2
49	Juara Harapan II Lomba Karya Tulis Ilmiah			1						1
50	Juara I Ajang Kreasi Seni Islam (Aksi)			1						1
51	Juara I Audisi Bujang-Gadis Bengkulu								1	1
52	Juara I Catur Putra Rektor Cup Unib 2015		1							1
53	Juara I Duta Bahasa Provinsi Bengkulu								1	1
54	Juara I Kategori D3 Lomba Karya Tulis Ilmiah			1						1
55	Juara I Kategori S1 Lomba Karya Tulis Ilmiah			1						1
56	Juara I Lomba Baca Puisi Peksi Abang Fisip Unib 2015					1				1
57	Juara I Lomba Desain Kartu Ucapan Lebaran Edisi Ramadhan Dan Lebaran			1						1
58	Juara I Osn Pertamina Bidang Fisika 2015						1			1
59	Juara II Kategori S1 Lomba Karya Tulis Ilmiah			1						1
60	Juara II Lomba Baca Puisi Dalam Rangka Kegiatan Bulan Bahasa Umb					1				1
61	Juara II Lomba Baca Puisi Peksi Abang Fisip Unib 2015					1				1
62	Juara II Lomba Drama Pgmi Srt Dan Pgra Expo Iain Bengkulu Tahun 2015					8				8
63	Juara II Lomba Mtq Provinsi Cabang Fahmil Quran					1				1
64	Juara II Lomba Tari Pgmi Art Dan Pgra Expo Iain Bengkulu Tahun 2015					8				8
65	Juara II Scrabble Competition			1						1
66	Juara III Kategori S1 Lomba Karya Tulis Ilmiah			1						1
67	Juara III Lomba Poster			1						1
68	Juara III Lomba Teaching 2015					1				1
69	Juara III Tennis Meja Rektor Cup Unib 2015			1						1
70	Juara III Tim Basket Ball Competition (Rektor Cup)							4		4
71	Lintas Nusantara Remaja Dan Pemuda Bahari / Kapal Pemuda Nusantara " Sail Tomini "					1				1
72	Pelatihan Pembinaan Pelatih Dan Atlet Berprestasi			1						1
73	Juara 1 Baca Puisi (Umb Semarak 2015)					1				1
74	Juara 1 Mc (Umb Semarak 2015)					1				1

No	Prestasi	Jumlah mahasiswa terlibat							Total	
		FEB	FH	FISIP	FKIK	FKIP	FMIPA	FP		FT
75	Lomba Pemilihan Wirausaha Muda Berprestasi Tingkat Provinsi Bengkulu Tahun 2015, Bidang Usaha Pertanian, Perkebunan, Perikanan Dan Kelautan (Juara 1) Memperebutkan Tropy Dan Piagam Gubernur					1				1
76	Juara 3 Baca Puisi (Himafi Cup 2015)					1				1
77	Juara 3 Baca Puisi (Fisip Expo 2015)					1				1
78	Harapan 2 Baca Puisi (Bulan Bahasa Fkip Unib)					1				1
<b>Universitas Bengkulu</b>		<b>5</b>	<b>4</b>	<b>11</b>	<b>2</b>	<b>33</b>	<b>5</b>	<b>21</b>	<b>5</b>	<b>86</b>
1	Juara 1 Cerdas Cermat Al-Quran					1				1
2	Juara 1 Lomba Debat Kritis Mahasiswa							1		1
3	Juara 1 Mahasiswa Berprestasi Universitas Bengkulu 2015							1		1
4	Juara 1 Mtq, Cabang Lomba Tilawah Putri Se-Unib					1				1
5	Juara 1 On Mipa Unib Bidang Biologi 2015						1			1
6	Juara 1 On Mipa Unib Bidang Fisika 2015						1			1
7	Juara 1 On Mipa Unib Bidang Kimia 2015					1				1
8	Juara 1 On Mipa Unib Bidang Matematika								1	1
9	Juara 1 Syarhil Quran Mtq Mahasiswa							1		1
10	Juara 1 Tilawah Putra Mtq							1		1
11	Juara 2 Cerdas Cermat Al Quran Mtq							1		1
12	Juara 2 Lkti Mtq Mahasiswa							3		3
13	Juara 2 Lomba Cipta Puisi							1		1
14	Juara 2 On Mipa Unib Bidang Biologi 2015					1				1
15	Juara 2 On Mipa Unib Bidang Fisika					1				1
16	Juara 2 On Mipa Unib Bidang Kimia 2015					1				1
17	Juara 2 On Mipa Unib Bidang Matematika 2015						1			1
18	Juara 2 Tilawah Putri Mtq							1		1
19	Juara 3 Mtq, Syahril Quran Tingkat Universitas Bengkulu					1				1
20	Juara 3 On Mipa Unib Bidang Biologi						1			1
21	Juara 3 On Mipa Unib Bidang Fisika					1				1
22	Juara 3 On Mipa Unib Bidang Kimia 2015					1				1
23	Juara 3 On Mipa Unib Bidang Matematika 2015						1			1
24	Juara I Fahmil Quran Mtq Mahasiswa Unib 2015					1				1
25	Juara I Lomba Baca Puisi Putra Penelusuran Minat Bakat Mahasiswa Baru Universitas Bengkulu 2015			1						1
26	Juara I Lomba Baca Puisi Putri Penelusuran Minat Bakat Mahasiswa Baru Universitas Bengkulu 2015					1				1
27	Juara I Lomba Cipta Puisi Penelusuran Minat Bakat Mahasiswa Baru Universitas Bengkulu 2015					1				1
28	Juara I Lomba Lagu Dangdut Putra Penelusuran Minat Bakat Mahasiswa Baru Universitas Bengkulu 2015					1				1
29	Juara I Lomba Lagu Dangdut Putri Penelusuran Minat Bakat Mahasiswa Baru Universitas Bengkulu 2015					1				1
30	Juara I Lomba Lagu Pop Putra Penelusuran Minat Bakat Mahasiswa Baru Universitas Bengkulu 2015					1				1
31	Juara I Lomba Lagu Pop Putri Penelusuran Minat Bakat Mahasiswa Baru Universitas Bengkulu 2015	1								1
32	Juara I Lomba Menulis Cerpen							1		1
33	Juara I Tim Basket Putri Rektor Cup Unib 2015					1		1		2
34	Juara I Tim Futsal Rektor Cup Unib 2015					9				9
35	Juara II Catur Putra Rektor Cup Unib 2015					1				1

No	Prestasi	Jumlah mahasiswa terlibat							Total	
		FEB	FH	FISIP	FKIK	FKIP	FMIPA	FP		FT
36	Juara II Lomba Baca Puisi Putra Penelusuran Minat Bakat Mahasiswa Baru Universitas Bengkulu 2015			1						1
37	Juara II Lomba Baca Puisi Putri Penelusuran Minat Bakat Mahasiswa Baru Universitas Bengkulu 2015	1								1
38	Juara II Lomba Cipta Puisi Penelusuran Minat Bakat Mahasiswa Baru Universitas Bengkulu 2015		1							1
39	Juara II Lomba Lagu Dangdut Putra Penelusuran Minat Bakat Mahasiswa Baru Universitas Bengkulu 2015		1							1
40	Juara II Lomba Lagu Dangdut Putri Penelusuran Minat Bakat Mahasiswa Baru Universitas Bengkulu 2015			1						1
41	Juara II Lomba Lagu Pop Putra Penelusuran Minat Bakat Mahasiswa Baru Universitas Bengkulu 2015		1							1
42	Juara II Lomba Lagu Pop Putri Penelusuran Minat Bakat Mahasiswa Baru Universitas Bengkulu 2015			1						1
43	Juara II Mahasiswa Berprestasi Universitas Bengkulu 2015	1								1
44	Juara II Tenis Meja Putra Rektor Cup Unib 2015					1				1
45	Juara III Debat Pendidikan Nasional	1								1
46	Juara III Lomba Baca Puisi Putra Penelusuran Minat Bakat Mahasiswa Baru Universitas Bengkulu 2015			1						1
47	Juara III Lomba Baca Puisi Putri Penelusuran Minat Bakat Mahasiswa Baru Universitas Bengkulu 2015					1				1
48	Juara III Lomba Cipta Puisi Penelusuran Minat Bakat Mahasiswa Baru Universitas Bengkulu 2015					1				1
49	Juara III Lomba Lagu Dangdut Putra Penelusuran Minat Bakat Mahasiswa Baru Universitas Bengkulu 2015			1						1
50	Juara III Lomba Lagu Dangdut Putri Penelusuran Minat Bakat Mahasiswa Baru Universitas Bengkulu 2015			1						1
51	Juara III Lomba Lagu Pop Putra Penelusuran Minat Bakat Mahasiswa Baru Universitas Bengkulu 2015	1								1
52	Juara III Lomba Lagu Pop Putri Penelusuran Minat Bakat Mahasiswa Baru Universitas Bengkulu 2015					1				1
53	Juara III Tim Basket Ball Competition (Rektor Cup)							1		1
54	Juara III Tim Futsal Semarak Fksi					1				1
55	Nasional University Debating Championship 2015 (Nude 2015)				1					1
56	National University Debating Championship 2015 (Nude 2015)				1					1
57	Penerima Bantuan Program Mahasiswa Wirausaha Universitas Bengkulu 2015		1	4		1		9	3	18
58	Juara 1 Cerdas Cermat Quran Mtqm Unib 2015					1				1
	<b>Grand Total</b>	<b>16</b>	<b>16</b>	<b>33</b>	<b>15</b>	<b>183</b>	<b>21</b>	<b>129</b>	<b>57</b>	<b>470</b>

### 1.3. Lembaga Penelitian dan Pengabdian Kepada Masyarakat (LPPM)

Lembaga Penelitian dan Pengabdian Kepada Masyarakat (LPPM) dibentuk berdasarkan Peraturan Menteri Pendidikan dan Kebudayaan Nomor 63 Tahun 2013 tanggal 7 Juni 2013 tentang Organisasi dan Tata Kerja Universitas Bengkulu. Lembaga Penelitian dan Pengabdian Kepada Masyarakat mempunyai tugas melaksanakan, mengkoordinasikan, memantau dan mengevaluasi pelaksanaan kegiatan penelitian dan pengabdian kepada masyarakat.

Rencana dan program kegiatan bidang penelitian dan pengabdian kepada masyarakat (LPPM-UNIB) tahun 2015 dikelompokkan menjadi 4 jenis kegiatan, yaitu:

1. Pelaksanaan kegiatan penelitian
2. Pelaksanaan kegiatan pengabdian kepada masyarakat
3. Pelaksanaan kegiatan penguatan kelembagaan dan kerjasama
4. Pelaksanaan Kuliah Kerja Nyata

Adapun program kerja dan rencana pelaksanaan dari kegiatan LPPM dapat dilihat pada tabel berikut

**Tabel 19. Program kerja dan rencana pelaksanaan kegiatan bidang Penelitian dan pengabdian kepada masyarakat (LPPM) tahun 2015**

No	Program Kerja Penelitian, dan Pengabdian Kepada Masyarakat	Rencana Pelaksanaan (bulan)
<b>Penelitian Dosen</b>		
1.	Review Usulan proposal penelitian desentralisasi	Mei-Juni
2.	Review Review Usulan proposal penelitian Kompetitif	Mei-Juni
3.	Pemberian insentif buku, jurnal, dan penulisan karya ilmiah dosen	Oktober-November
4.	Monitoring Eksternal Penelitian	Oktober
<b>Pengabdian Kepada Masyarakat</b>		
1.	Pelaksanaan Pengabdian Dosen Muda	Maret-Nopember
2.	Pelaksanaan Pengabdian IPTEKS dan Riset (dana BOPTN)	Maret-Nopember
3.	Pelaksanaan Pengabdian IbM, IBW	Maret-Nopember
4.	Monitoring internal kegiatan pengabdian	September
5.	Monitoring eksternal kegiatan Pengabdian	Oktober
<b>Kegiatan Pengembangan Kelembagaan</b>		
1.	Pembuatan Buku Pedoman Penelitian dan Pengabdian Kepada Masyarakat Dana PNPB	Februari
2.	Penerbitan Jurnal Pengabdian	Juni - Desember
3.	Kerjasama	Juni-Desember
<b>Kegiatan Kuliah Kerja Nyata</b>		
1.	Kegiatan KKN periode 75	Maret-April
2.	Kegiatan KKN periode 76	Juli-Agustus
3.	Kegiatan KKN periode 77	Desember-Januari
4.	Kegiatan KKN Kebangsaan	Agustus
5.	Kegiatan KKN Tematik kerjasama dengan BKKBN	Juli- Agustus



### a. Pelaksanaan Penelitian

Pada tahun 2014 Lembaga Penelitian dan Pengabdian kepada Masyarakat Universitas Bengkulu telah mengunggah 45 (empat puluh lima) usulan Penelitian Desentralisasi (Tabel 20) dan 53 (lima puluh tiga) usulan Penelitian Kompetitif Nasional untuk didanai tahun 2015 (Tabel 21).

**Tabel 20. Usulan Penelitian Desentralisasi tahun 2014 untuk pelaksanaan tahun 2015**

No	Nama Ketua	Judul	Nama Skim
1	EKA ANGASAS.Si., M.Si	Pengembangan Sintesis ZnAl <sub>2</sub> O <sub>4</sub> Menggunakan Beberapa Ekstrak Tumbuhan Guna Menghasilkan Metode Ramah Lingkungan dan Aplikasinya Pada Reaksi Transesterifikasi Minyak Jelantah Menjadi Biodiesel	Penelitian Hibah Bersaing
2	RIDA SAMDARA	Kajian permasalahan abrasi pantai terhadap efek tektonik dan perubahan iklim untuk keperluan mitigasi, adaptasi dan pengelolaan wilayah pesisir Bengkulu	Penelitian Hibah Bersaing
3	JARMUJIS.Pt, M.Si	Pengaruh Pemberian Pakan Pelepah Sawit dan Sakura Blok terhadap Performa Sapi Lokal Kaur dan Kualitas Vermikompos	Penelitian Hibah Bersaing
4	SEPTRI WIDIONOSP, MSi	Mobilitas sosial, remitansi, dan ketahanan sosial ekonomi masyarakat desa berbasis ekologi perkebunan di kabupaten Bengkulu utara provinsi Bengkulu	Penelitian Hibah Bersaing
5	Dr.ARONOS.Pd., M.Pd.	Model pengembangan bahan ajar bahasa dan sastra Indonesia berbasis pendekatan saintifik dalam menanamkan nilai-nilai karakter siswa smp kawasan pesisir di provinsi Bengkulu	Penelitian Hibah Bersaing
6	WIRYONO	Restorasi ekosistem hutan dan peningkatan nilai ekonominya pasca penambangan batu bara dengan penerapan silvikultur intensif.	Penelitian Hibah Bersaing
7	Dr.PUTRI SUCI ASRIANIS.P., M.P.	Model Agroindustri Pangan Pokok Sumber Karbohidrat Sebagai Upaya Pencapaian Ketahanan, Keamanan, dan Kedaulatan Pangan di Provinsi Bengkulu	Penelitian Hibah Bersaing
8	SUSRI ADENIS.Sos., MA.	Information Communication Technology (ICT) Pemberdayaan Perempuan Pesisir Bengkulu	Penelitian Hibah Bersaing
9	Dr. Ir.HENDRI BUSTAMAMMS	Formulasi dan pengujian keandalan streptomycetes sp. 57 dan sp 67 untuk pengendalian hayati penyakit layu bakteri jahe	Penelitian Hibah Bersaing
10	IRNANDA PRIYADIM.T.	Rancang Bangun Pengereng Ikan Berbasis Kendali Optimasi Teknologi Sel Surya Menggunakan Penjejak Matahari	Penelitian Hibah Bersaing
11	WISMA YUNITAS.Pd. M.Pd.	Pengembangan Materi Ajar Bahasa Inggris Berbasis Karakter Dalam Upaya Peningkatan Kecerdasan Berbahasa Anak Usia Dini	Penelitian Hibah Bersaing
12	Dr. Ir.USWATUN NURJANAHM.P.	Efikasi Alelokimia Kulit Buah Jengkol Segar Sebagai Bioherbisida Pra-Tumbuh Pada Ludwigia Octovalvis (Jacq) Ravens	Penelitian Hibah Bersaing

No	Nama Ketua	Judul	Nama Skim
13	YUWANA	Pengembangan Pengerig Hibrid Berenergi Surya Dan Panas Pembakaran Cangkang Kelapa UntukPengerigan Ikan	Penelitian Hibah Bersaing
14	DIAH ARYULINA	Model Pembelajaran Berbasis Masalah Pada Mata Kuliah Pendidikan Biologi Untuk MengembangkanKompetensi Menerapkan Inkuiri Mahasiswa CalonGuru	Penelitian Hibah Bersaing
15	SUWARSONO	Ancaman Bahaya Penguatan Refraksi Gelombang Tsunami Akibat Jebakan Struktur Geometri Teluk Sungai Serut Untuk Mitigasi Penduduk Desa Rawa Makmur Kota Bengkulu	Penelitian Hibah Bersaing
16	BUSTANUDDIN LUBISMA.	Restrukturisasi dan Digitalisasi Permainan Rakyat Bengkulu dalam Upaya Pembentukan Karakter Anak	Penelitian Hibah Bersaing
17	INDRA CAHYADINATA	Strategi Pengembangan Program Pemberdayaan Ekonomi Masyarakat Pesisir di Kota Bengkulu	Penelitian Hibah Bersaing
18	Drs.BOKO SUSILOM.Kom.	Sistem Informasi Geografis Manajemen Basisdata Data Pokok Pendidikan Sekolah Dasar Daerah Pinggiran Kota Bengkulu Berbasis Web	Penelitian Hibah Bersaing
19	DEWI HANDAYANIS.Pd., M.Si.	Pengkajian Dan Pengembangan Biji Kebiul (Caesalpinia sp) sebagai Kandidat Jamu Nasional Dalam Rangka Mengangkat Potensi Ethnomedicine Suku Serawai Bengkulu	Penelitian Hibah Bersaing
20	DEVI RATNAWATIM.Si	Uji Potensi Antioksidan Ekstrak Metanol Buah Melodi (Solanum Muricatum Aiton.) Terhadap Saccaromyces Cereviseae	Penelitian Hibah Bersaing
21	LISA MARTIAH NILA PUSPITASE., MSi,Ak	Penilaian Tingkat Moralitas Budgetary Slack dan Realitanya: Uji Karakter Personal	Penelitian Hibah Bersaing
22	DAIMUN	Pengembangan Kurikulum, Bahan Ajar, dan Model Pembelajaran Muatan Lokal Bermuatan Potensi Geografis Provinsi Bengkulu Dalam Rangka Implementasi Kurikulum 2013 Sekolah Dasar.	Penelitian Hibah Bersaing
23	RENA MISLINIYATIS.T., M.T.	Peta Mikrozonasi Likuifaksi Kawasan Rawan Bencana Wilayah Pesisir Kota Bengkulu Dalam Rancangan Performance-Based Evaluation	Penelitian Hibah Bersaing
24	Dra.VICTORIA KARJIATIM. Pd	Pengembangan Model Pembelajaran Tematik Berbasis Inkuiri Perwujudan Pendekatan Sainifik Kurikulum 2013 untuk Pengembangan Sikap Peduli Lingkungan dan Pelestarian Biodiversity bagi Siswa SD	Penelitian Hibah Bersaing
25	HERLITA ERYKESH., MH.	Model Rehabilitasi Berbasis Kebutuhan Narapidana Pecandu Narkotika Di Pengadilan Negeri Bengkulu	Penelitian Hibah Bersaing
26	SYAFDI MAIZORAS.Si., M.Pd.	Model Pembelajaran Out Doors MathematicsUntuk Meningkatkan Kemampuan Koneksi Dan Komunikasi Matematik Siswa Sekolah Dasar	Penelitian Hibah Bersaing
27	Drs.ABDUL MUKTADIRM.Si.	Pengembangan Model Bahan Ajar MulokBerbasis Cerita Rakyat Untuk Pendidikan Karakter(Action Researchdi SD Propinsi Bengkulu)	Penelitian Hibah Bersaing
28	I NYOMAN CANDRAM.Sc	Sintesis Membran Dari Cangkang Hewan Laut Di Perairan Laut Bengkulu Sebagai Penyaring Air Tanah Dan Air Gambut Di Kota Bengkulu	Penelitian Hibah Bersaing

No	Nama Ketua	Judul	Nama Skim
29	Dr.GUSTA GUNAWAN	Model Adaptasi Dan Mitigasi Bencana Banjir Terhadap Perubahan Iklim Berbasis Artificial Neural Networks Backpropagation Yang Terintegrasi Dengan Web GIS(Studi Kasus DAS Air Bengkulu-Indonesia)	Penelitian Hibah Bersaing
30	SRI SAPARAHAYU NINGSIH	Pengembangan Model Pendidikan Sikap dan Karakter Bangsa Berbasis Kurikulum 2013 Sekolah Dasar Propinsi Bengkulu	Penelitian Hibah Bersaing
31	Dr.GUSTA GUNAWAN	Model Adaptasi Dan Mitigasi Sistem Alokasi Air Terhadap Perubahan Iklim Berbasis GIS(Studi Kasus Das Manjuto-Propinsi Bengkulu)	Penelitian Hibah Bersaing
32	DR. Ir. KURNIA HARLINA DEWIMSi	Pemanfaatan Teripang Pasir (Hothuria scarba J) sebagai Minuman Kesehatan Kopio Herbal Pra Campur "Kopi Ginseng Laut"	Penelitian Hibah Bersaing
33	ANIZAR INDRIANIS.T M.T	Mesin Pengontrol Temperatur Air Aquarium Otomatis Berbasis Microcontroller Untuk Budidaya Ikan Kerapu Dengan Menggunakan Sumber Energi Terbarukan	Penelitian Hibah Bersaing
34	Dr. SLAMET WIDODOSE, MS	Pengembangan Industri Pedesaan Berbasis Teknologi Sederhana Untuk Meningkatkan Ekonomi Masyarakat Pedesaan (Studi Pengolahan Produk Berbahan Dasar Kelapa di Kecamatan Ketahun Kabupaten Bengkulu Utara)	Penelitian Hibah Bersaing
35	HERI DWI PUTRANTOS.Pt., M.Sc., Ph.D	Studi Fitonutrien dan Utilisasi Mikronutrisi Suplemen Tradisional Untuk Optimalisasi Status Reproduksi Ruminansia Potong dan Ketahanan Pangan di Provinsi Bengkulu	Penelitian Hibah Bersaing
36	WIWITM.Si.	Pemanfaatan Limbah Cangkang Udang Sebagai Bioadsorben Logam dari Air Permukaan Kota Bengkulu	Penelitian Kerjasama Antar Perguruan Tinggi
37	ANIZAR INDRIANIS.T M.T	Optimasi Desain Pembangkit Listrik Tenaga Gelombang Laut Menggunakan Mekanisme Pneumatik Dengan Variasi Torak Piston Dan Posisi Katup Buang Udara Untuk Masyarakat Nelayan Kota Bengkulu	Penelitian Unggulan Perguruan Tinggi
38	SULARSIH ANGGARAWATIMBA	Pengukuran tingkat kesiapan sivitas akademika Universitas Bengkulu dalam mengadopsi sistem infomasi	Penelitian Unggulan Perguruan Tinggi
39	Dr.EFFED DARTA	Upaya Peningkatan Daya Saing Masyarakat (Citizenship Advantage) Berbasis Teknologi Informasi: Studi pada UMKM Industri Kreatif di Bengkulu	Penelitian Unggulan Perguruan Tinggi
40	Dr.WILLY ABDILAHSE., M.Sc.	Anteseden Keterlibatan Individu Dalam Fan Pages: Studi Popularitas Merek Di Facebook	Penelitian Unggulan Perguruan Tinggi
41	SIGIT SUDJATMIKO	Pembentukan Galur Inbrida Jagung Manis Untuk Perakitan Varietas Yang Adaptif Pada Lingkungan Pertanian Organik Di Dataran Tinggi	Penelitian Unggulan Perguruan Tinggi
42	KHAIRUL AMRIST., MT.	Perancangan Sistem Penjernihan Air Otomatis Menggunakan Sel Surya Sebagai Sumber Energi	Penelitian Unggulan Perguruan Tinggi
43	Dr. Ir.DWATMADJI	Anthelmentika alami pada kambing untuk mengatasi infestasi mix-gastro intestinal parasite dalam rangka pengembangan sentra produksi ternak berbasis SISNAK di Bengkulu	Penelitian Unggulan Perguruan Tinggi

No	Nama Ketua	Judul	Nama Skim
44	Dr. IR.HERRY SUHARTOYOMSc	Model Agroforestry Intensif Berbasis Tanaman Pangan di Lahan Kritis Bekas Tambang untuk Optimalisasi Landuse Pasca Tambang dan Kemandirian Masyarakat sekitar Tambang	Penelitian Unggulan Perguruan Tinggi
45	MARLINM.Sc	Pengembangan Teknologi Mikropropagasi Tanaman Jahe Gajah Bebas Penyakit Layu Bakteri <i>Ralstonia solanacearum</i>	Penelitian Unggulan Perguruan Tinggi

**Tabel 21.Proposal Usulan Penelitian Kompetitif Nasional tahun 2014  
untuk dana penelitian tahun 2015**

No	Nama Ketua	Judul	Nama Skim
1	Dr.MORINA ADFAS.Si., M.Si.	Potential Of Two Indonesian Mahogany Toona sureni BL. Merr. AND Toona sinensis A. Juss Roem. To Prevent Degradation Of Wood Against Termite And Fungal Attack	Kerjasama Luar Negeri dan Publikasi Internasional
2	ASHAR MUDA LUBISS.Si., M.Sc., Ph.D.	Forecasting the potential for large earthquakes along the Sumatran Fault Zone (SFZ) using low-cost GPS networks	Kerjasama Luar Negeri dan Publikasi Internasional
3	Dr.SAL PRIMA YUDHA SS.Si., M.Si.	Exploration Selected Enggano Island Medicinal Plants: A Special Emphasis on Biosynthesis, Characterization and Application of Silver and Gold Nanoparticles	Kerjasama Luar Negeri dan Publikasi Internasional
4	Dr. Ir.RIDWAN YAHYAM.Sc.	Development of facile, quick & reliable technique to estimate variation of fiber properties in relation to the distance from vessel in Acacia mangium	Kerjasama Luar Negeri dan Publikasi Internasional
5	Dr.MOCHAMAD LUTFI FIRDAUS	Trace Metals Geochemistry of Indonesian River, Estuary and Coastal Seawater	Kerjasama Luar Negeri dan Publikasi Internasional
6	Dr.MACHYUDIN AGUNG HARAHAP	Komunikasi Bisnis Produk Kelapa Sawit dengan Media Content Online dan Integrated Marketing Communication untuk Peningkatan Perekonomian di Provinsi Bengkulu	MP3EI
7	PRASETYO	Model Rehabilitasi Kawasan Hutan Lindung Berbasis Agroforestry Karet Intensif untuk Membangun Hutan Kemasyarakatan di Propinsi Bengkulu	MP3EI
8	Dr.BUDIYANTO	Optimasi Pembuatan Biodiesel Dari Fraksi Minyak Pome Dan Pengembangan Pilot Plan Pembuatan Biodiesel Untuk Meningkatkan Partisipasi Industry Pengolahan Kelapa Sawit Mendukung Kemandirian Energy Nasional	MP3EI
9	HESTI PUJIWATISP. M.Si	Studi Perbandingan Pertumbuhan dan Hasil Beberapa Genotipe Kedelai Hitam (Glycine soja) pada Tanah Mineral Bergambut dan Tanah Mineral Lahan Pasang Surut dengan Menggunakan Amelioran	Penelitian Disertasi Doktor
10	Dr. Ir.DAMRES UKERM.Sc.	Kajian Pengambilan Keputusan dan Perubahan Perilaku Petani dalam Penerapan Teknologi SRI (the System of Rice Intensification) di Kabupaten Seluma, Bengkulu.	Penelitian Fundamental

No	Nama Ketua	Judul	Nama Skim
11	Dr. Ir.RUSTAMA SAEPUKIN	Penerapan Tekno-Ekologi Dalam Mengembangkan Budidaya Lebah Madu Apis mellifera Dan Meningkatkan Produktivitas Kebun Karet (Hevea brasiliensis)	Penelitian Fundamental
12	ASDIM	Green Synthesis Nanopartikel SnO <sub>2</sub> Menggunakan Ekstrak Kulit Buah Sapindus rarak dan Aplikasinya sebagai Fotoelektroda pada Dye-Sensitized Solar Cells	Penelitian Fundamental
13	Dr.MULIA ASTUTIS.Si., M.Si.	Perfect State Transfer (PST) Pada Hiperreguler Integral	Penelitian Fundamental
14	Dr.HUSAINI	Penerapan Manajemen Risiko Perusahaan (Enterprise Risk Management) Dalam Model Penciptaan Nilai Perusahaan Publik di Indonesia	Penelitian Fundamental
15	SYUPLAHAN GUMAY	Sikap Masyarakat Terhadap Komunitas Suluk Naqsabandiyah(Studi Kasus di Desa Suka Datang Kecamatan Curup Utara Kabupaten Rejang Lebong)	Penelitian Fundamental
16	BAMBANG SUMANTRI	Strategi Peningkatan Daya Saing Industri Pengolahan Ikan Kering Di Kota Bengkulu	Penelitian Fundamental
17	HERY HARYANTO	Uji Penggumpalan Sperma Mencit Dengan Ekstraks Protein Biji Ketapang(Terminalia cattapa) Yang Berperilaku Sebagai Lektin Sebagai Kandidat Spermisida	Penelitian Fundamental
18	AGUS SUSATYA	Pendekatan Dendrokronologi: Rekonstruksi Hubungan antara Variasi Pertumbuhan Pohon Terpilih dengan Perubahan Iklim	Penelitian Fundamental
19	KETUT SUKIYONO	Modeling Efisiensi Teknik Dan Optimasi Usaha Penangkapan Ikan Laut di Propinsi Bengkulu	Penelitian Fundamental
20	Prof. Ir.ZAINAL MUKTAMARM.Sc., Ph.D	Dinamika Kualitas Tanah Dalam Sistem Pertanian Tertutup Berbasis Jagung Manis Di Dataran Tinggi	Penelitian Fundamental
21	Dr.DEWI HERAWATYS.Pd., M.Pd.	Pengembangan model pembelajaran matematika yang valid, praktis dan efektif untuk meningkatkan kompetensi peserta didik SMP di Kota Bengkulu	Penelitian Fundamental
22	Drs. SYALFINAF MANAFMS	Pengembangan Fraksi Methanol-Air Ekstrak Biji Buah Makasar (Brucea javanica(L.) Merr) Sebagai Immunostimulator Untuk Pengobatan Malaria Secara In Vivo Pada Mencit(Mus musculus Swiss Webster)	Penelitian Fundamental
23	Dr.GUNGGUNG SENOAJI	Inventarisasi sebaran, komposisi, struktur dan Status kerusakan Ekosistem Hutan Mangrove serta Besarnya Emisi-Serapan Karbon dari Ekosistem Mangrove di Wilayah Pesisir Provinsi Bengkulu	Penelitian Fundamental
24	MOHAMMAD FARID	Identifikasi Koefisien Atenuasi, Indeks Kerentanan Seismik Dan Frekuensi Getaran Tanah Untuk Mengetahui Tingkat Kemampuan Sedimen Dalam Rangka Perencanaan Tata Kota Bengkulu	Penelitian Fundamental
25	HERI DWI PUTRANTOS.Pt., M.Sc., Ph.D	Domestikasi Lanjut Unggas Jantan Endemik Sumatera	Penelitian Kompetensi
26	Dr. Eng.HENDRA	Manufacturing Dan Assembly Mesin Pengering Rotari Untuk Proses Daur Ulang Limbah Cair Industri Kecil Dan Hasil Perkebunan	Penelitian Kompetensi

No	Nama Ketua	Judul	Nama Skim
27	IrALI MUNAWARM.Sc., PhD	Penggunaan Sistem Mesokosmos untuk Estimasi Laju Pembentukan Air Asam Tambang Akibat Pemberian Amelioran Tersedia Lokal	Penelitian Kompetensi
28	Dr.URIP SANTOSOM.Sc., Ph.D	Penurunan Deposisi Lemak dan Peningkatan Kualitas Karkas Pada Broiler yang Diberi Pakan yang Mengandung Daun Katuk Fermentasi.	Penelitian Kompetensi
29	Dr.IRFAN GUSTIANS.Si., M.Si.	Sintesis material komposit berbasis carbon nanotube dari tailing batubara dan polimer tersulfonasi	Penelitian Kompetensi
30	YANSENS. Hut., M.App.Sc., Ph.D.	Pola spasial arsitektur hidrolik tegakan sebagai model penduga dinamika vegetasi hutan tropis dalam hubungannya dengan perubahan iklim serta kemungkinan dampaknya terhadap keseimbangan siklus hidrologi	Penelitian Kompetensi
31	Dr. Ir.ATRA ROMEIDAM.Si.	Perakitan Varietas Unggul Anggrek Berbasis Silangan Anggrek Alam Bengkulu dan Mutan Hasil Iradiasi Gamma	Penelitian Kompetensi
32	RIWANDI	Uji Kualitas Pupuk Kompos di Laboratorium dan Lapangan dengan Tanaman Jagung Organik	Penelitian Kompetensi
33	Prof. Dr.ENDANG WIDI WINARNIM.Pd.	Pengembangan Pembelajaran Tematik Integratif Pengurangan Risiko Bencana (PRB) Berbasis ICT Untuk Pembudayaan Sikap dan Keterampilan Siaga Bencana Bagi Siswa Sekolah Dasar	Penelitian Strategis Nasional
34	Dr.IRMA BADARINA	Efektifitas Solid Substrate Pleurotus ostreatus Berbasis Kulit Buah Kopi sebagai Anticacing Alternatif untuk Meningkatkan Kesehatan Ternak	Penelitian Strategis Nasional
35	Dr. IrRUSTIKAWATIMSi	Perakitan Hibrida Unggul Jagung Adaptif Lahan Masam: Uji Lapang Pendahuluan dan Multi Lokasi	Penelitian Strategis Nasional
36	Dr.DIYAH PUSPITA-NINGRUM	Pembangunan Mesin Pencari-Meta Dengan Tingkat Relevansi Dokumen Tinggi Menggunakan Antar Muka Adaptif	Penelitian Strategis Nasional
37	BADENI	Pengembangan Model Pendidikan Sikap dan Karakter Berbasis Kurikulum 2013 Siswa SLTP di Wilayah Propinsi Bengkulu	Penelitian Strategis Nasional
38	Dr.SYAIFUL ANWAR	Kajian Model Pengembangan Kelembagaan Organisasi Pemerintah Daerah Dalam Mewujudkan Good Governance (Studi Kabupaten Bengkulu Tengah)	Penelitian Strategis Nasional
39	Dr.NUR SULISTYO BUDI ASH., M.Hum.	Pengembangan Model Perlindungan Hukum Bagi Perempuan Pelaku Usaha Perikanan Skala Mikro dan Kecil Dalam Upaya Meningkatkan Daya Saing Produk	Penelitian Strategis Nasional
40	DrCATUR HERISONM.Sc	Perakitan Hibrida Unggul Toleran Virus Sebagai Upaya Mengatasi Serangan Cucumber Mosaic Virus pada Cabai Merah: Uji Lapang Pendahuluan dan Multilokasi	Penelitian Strategis Nasional
41	DIAN EKA CHANDRA	Pengembangan Model Konstruksi Retorika Teks Artikel Jurnal Penelitian Berbahasa Indonesia Berbasis Thesis Mahasiswa Program Pscasarjana Pendidikan Bahasa Indonesia Tahun Ajaran 2015-2016	Penelitian Tim Pasca Sarjana

42	Dr. Ir. ENGGAR APRIYANTOM. Agr.Sc	Model Agroforestri Intensif Berbasis Tanaman Aren Dan Sorgum Sebagai Optimalisasi Lahan Kering Untuk Mendukung Industri Gula Aren Dan Kemandirian Masyarakat	Penelitian Tim Pasca Sarjana
43	SALEH HAJI	Model Pembelajaran Matematika Realistik Untuk Meningkatkan Kemampuan Berpikir Matematika Tingkat Tinggi Dan Kemandirian Belajar Siswa	Penelitian Tim Pasca Sarjana
44	SAFNIL	Analisis Struktur Retorika Dan Fitur Linguistik Teks Bagian Pendahuluan Artikel Jurnal Penelitian Berbahasa Indonesia Dalam Berbagai Bidang Ilmu	Penelitian Tim Pasca Sarjana
45	Dr. MOCHAMAD LUTFI FIRDAUS	Pengembangan Dan Pembuatan Sistem Deteksi Citra Digital Sebagai Alat Analisis Kuantitatif	Penelitian Tim Pasca Sarjana
46	RAMBAT NUR SASONGKO	Strategi Mengatasi Sekolah Miskin Melalui Pengembangan Model Manajemen Sekolah Berbasis Kolaborasi	Penelitian Tim Pasca Sarjana
47	ACENG RUYANI	Uji Potensi Ekstrak Daun Honje Hutan (Etingera Hemisphaerica) Dalam Regulasi Glukosa, Trigliserida, Leukosit, Detoksifikasi Merkuri, Dan Teratogenesis Pada Mencit (Mus Musculus)	Penelitian Tim Pasca Sarjana
48	Dr. MOCHAMAD LUTFI FIRDAUS	Pembuatan nanopartikel ramah lingkungan sebagai alat deteksi logam berat yang portabel dan ekonomis	Ipteks
49	ADE SRI WAHYUNIS.T., M.Eng., Ph.D.	Peningkatan Daktilitas Balok dan Dinding Beton di Daerah Rawan Gempa dengan Memanfaatkan Serat Alami dari Sabut Tandan Sawit, Ijuk dan Batang Pisang	Ipteks
50	Dr. ENDANG SULISTYOWATI	Eksplorasi Kulit Durian Fermentasi dalam Konsentrat-PUFA dengan Curmiyeast untuk Meningkatkan Produksi dan Kualitas Susu Ternak Perah	Ipteks
51	Dr. SAL PRIMA YUDHA SS.Si., M.Si.	Preparasi Material Multifungsi ZnAl <sub>2</sub> O <sub>4</sub> -SiO <sub>2</sub> dan AuNPs/ZnAl <sub>2</sub> O <sub>4</sub> -SiO <sub>2</sub> BERBAHAN DASAR SiO <sub>2</sub> Dari Sekam Padi	Ipteks
52	Dr. AGUS SUDARYONO	Pengembangan Nanopartikel Biji Kebiul sebagai Kandidat Jamu Nasional Diabetes Militus dan Asam Urat dalam Rangka Mengangkat Potensi Ethnomedicine Suku Serawai Bengkulu	Ipteks
53	SUPRAPTO	Pengembangan Sentra Industri Perbenihan Jagung Hibrida Adaptif Input Rendah Berbasis Sumberdaya Genetik Lokal Guna Mendukung Kemandirian Penyediaan Benih Nasional dan Peningkatan Kesejahteraan Petani	Penelitian Unggulan Strategis Nasional

Data di atas menunjukkan bahwa kelompok dosen Fakultas Pertanian, FKIP dan Fak. MIPA merupakan kelompok yang paling banyak mengajukan usulan penelitian ke DIKTI, baik penelitian Desentralisasi maupun penelitian Kompetitif Nasional. Tiga fakultas, yaitu Fakultas Ilmu Sosial dan Politik, Hukum, dan Kedokteran merupakan penyumbang proposal terendah.

**Tabel 22. Jumlah proposal Penelitian yang diajukan pada tahun 2015**

No.	Fakultas	Penelitian Desentralisasi	Penelitian Hibah Kompetitif Nasional
1	Pertanian	14	23
2	Keguruan dan Ilmu Pendidikan	10	10
3	Ilmu Sosial dan Politik	1	1
4	Ekonomi	5	2
5	Hukum	1	1
6	Matematika dan IPA	6	13
7	Teknik	8	3
8	Kedokteran	0	0
	<b>Jumlah</b>	45	53

Berdasarkan pengajuan proposal dari dosen, maka proses selanjutnya adalah seleksi yang diserahkan sepenuhnya kepada reviewer Dikti. Pasca seleksi terhadap proposal yang diajukan oleh para dosen maka berdasarkan Surat Direktur DP2M Dikti No 054/SP2H/PL/DIT.LITABMAS/II/2015 ditetapkan DIKTI akan membiayai sebanyak 77 (tujuh puluh tujuh) proposal penelitian dengan rincian 36 (tiga puluh enam) penelitian Desentralisasi dan 41 (empat puluh satu) penelitian Kompetitif Nasional.

Data rinci penyebaran penelitian yang dilaksanakan tahun 2015 oleh staf pengajar melalui Lembaga Penelitian dan Pengabdian Kepada Masyarakat dapat dilihat pada tabel pada halaman berikut:

**Tabel 23. Penyebaran Pelaksanaan Penelitian yang Didanai Dikti Tahun 2015**

Fakultas	Penelitian Desentralisasi	Penelitian Kompetitif Nasional
Ekonomi dan Bisnis	3	2
Hukum	1	1
Isipol	1	1
KIP	10	9
MIPA	4	8
Pertanian	12	19
Teknik	5	1
Grand Total	36	41



**Tabel 24. Penyebaran Pelaksanaan Penelitian Desentralisasi**

Fakultas	Nama Skim			Grand Total
	Penelitian Hibah Bersaing	Penelitian Kerjasama Antar Perguruan Tinggi	Penelitian Unggulan Perguruan Tinggi	
Ekonomi dan Bisnis	2	0	1	3
Hukum	1	0	0	1
Isipol	1	0	0	1
KIP	9	1	0	10
MIPA	4	0	0	4
Pertanian	9	0	3	12
Teknik	5	0	0	5
Grand Total	31	1	4	36

**Tabel 25. Penyebaran Pelaksanaan Penelitian Kompetitif Nasional**

Fakultas	Nama Skim									Total
	Ipteks	Kerjasama Luar Negeri dan Publikasi Internasional	MP3EI	Penelitian Disertasi Doktor	Penelitian Fundamental	Penelitian Kompetensi	Penelitian Strategis Nasional	Penelitian Tim Pasca Sarjana	Penelitian Unggulan Strategis Nasional	
Ekonomi	0	0	0	0	1	0	1	0	0	2
Hukum	0	0	0	0	0	0	1	0	0	1
Isipol	0	0	1	0	0	0	0	0	0	1
KIP	0	1	0	0	1	0	2	5	0	9
MIPA	1	3	0	0	3	1	0	0	0	8
Pertanian	0	1	2	1	7	3	3	1	1	19
Teknik	0	0	0	0	0	1	0	0	0	1
Grand Total	1	5	3	1	12	5	7	6	1	41

**Tabel 26. Sebaran Dana Penelitian Universitas Bengkulu Tahun 2015**

Fakultas	Penelitian Desentralisasi	Penelitian Kompetitif Nasional
Ekonomi dan Bisnis	152.500.000	128.500.000
Hukum	51.000.000	84.000.000
Isipol	56.000.000	175.000.000
KIP	593.500.000	893.000.000
MIPA	239.500.000	921.000.000
Pertanian	761.500.000	2.329.000.000
Teknik	313.500.000	140.000.000
Grand Total	2.167.500.000	4.670.500.00

**Tabel 27. Sebaran Dana Penelitian Desentralisasi**

Fakultas	Nama Skim			Grand Total
	Penelitian Hibah Bersaing	Penelitian Kerjasama Antar Perguruan Tinggi	Penelitian Unggulan Perguruan Tinggi	
Ekonomi dan Bisnis	100.000.000		52.500.000	152.500.000
Hukum	51.000.000			51.000.000
Isipol	56.000.000			56.000.000
KIP	511.000.000	82.500.000		593.500.000
MIPA	239.500.000			239.500.000
Pertanian	538.500.000		223.000.000	761.500.000
Teknik	313.500.000			313.500.000
Grand Total	1.809.500.000	82.500.000	275.500.000	2.167.500.000

**Tabel 28. Sebaran Dana Penelitian Kompetitif Nasional**

Fakultas	Nama Skim									Total
	Ipteks	Kerjasama Luar Negeri dan Publikasi Internasional	MP3EI	Penelitian Disertasi Doktor	Penelitian Fundamental	Penelitian Kompetensi	Penelitian Strategis Nasional	Penelitian Tim Pasca Sarjana	Penelitian Unggulan Strategis Nasional	
Ekonomi					51.000.000		77.500.000			128.500.000
Hukum							84.000.000			84.000.000
Isipol			175.000.000							175.000.000
KIP		175.000.000			54.000.000		151.000.000	513.000.000		893.000.000
MIPA	100.000.000	506.500.000			194.500.000	120.000.000				921.000.000
Pertanian		190.000.000	314.500.000	47.500.000	402.500.000	407.500.000	267.000.000	100.000.000	600.000.000	2.329.000.000
Teknik						140.000.000				140.000.000
Grand Total	100.000.000	871.500.000	489.500.000	47.500.000	702.000.000	667.500.000	579.500.000	613.000.000	600.000.000	4.670.500.000

**Tabel 29. Daftar Penyebaran Pelaksanaan Penelitian**

**1. Penelitian Desentralisasi**

No	Nama Ketua	Fakultas	Judul	Nama Skim	Total Dana
1	EKA ANGASAS.Si., M.Si	MIPA	Pengembangan Sintesis znal2o4 Menggunakan Beberapa Ekstrak Tumbuhan Guna Menghasilkan Metode Ramah Lingkungan dan Aplikasinya Pada Reaksi Transesterifikasi Minyak Jelantah Menjadi Biodiesel	Penelitian Hibah Bersaing	Rp.67.000.000,-
2	RIDA SAMDARA	MIPA	Kajian Permasalahan Abrasi Pantai Terhadap efek tektonik dan Perubahan iklim untuk keperluan Mitigasi, Adaptasi dan Pengelolaan	Penelitian Hibah Bersaing	Rp.67.500.000,-
3	JARMUJIS.Pt, M.Si	Pertanian	Pengaruh Pemberian Pakan Pelepeh Sawit dan Sakura Blok terhadap Performa Sapi Lokal Kaur dan Kualitas Vermikompos	Penelitian Hibah Bersaing	Rp.52.500.000,-
4	Dr.ARONOS.Pd., M.Pd.	KIP	Model pengembangan bahan ajar bahasa dan sastra indonesia berbasis pendekatan saintifik dalam menanamkan nilai-nilai karakter siswa smp kawasan pesisir di provinsi Bengkulu	Penelitian Hibah Bersaing	Rp.52.000.000,-
5	WIRYONO	Pertanian	Restorasi ekosistem hutan dan peningkatan nilai ekonominya pasca penambangan batu bara dengan penerapan silvikultur intensif.	Penelitian Hibah Bersaing	Rp.55.000.000,-
6	Dr.PUTRI SUCI ASRIANIS.P., M.P.	Pertanian	Model Agroindustri Pangan Pokok Sumber Karbohidrat Sebagai Upaya Pencapaian Ketahanan, Keamanan, dan Kedaulatan Pangan di Provinsi Bengkulu	Penelitian Hibah Bersaing	Rp.55.000.000,-
7	SUSRI ADENIS.Sos., MA.	Isipol	Information communication technology (ict) pemberdayaan perempuan pesisir Bengkulu	Penelitian Hibah Bersaing	Rp.56.000.000,-
8	Dr. Ir.HENDRI BUSTAMAMMS	Pertanian	Formulasi dan pengujian keandalan streptomyces sp. 57 dan sp 67 untuk pengendalian hayati penyakit layu bakteri jahe	Penelitian Hibah Bersaing	Rp.63.000.000,-
9	IRNANDA PRIYADIM.T.	Teknik	Rancang bangun pengering ikan berbasis kendali optimasi teknologi sel surya menggunakan penjejak matahari	Penelitian Hibah Bersaing	Rp.67.500.000,-
10	WISMA YUNITAS.Pd. M.Pd.	KIP	Pengembangan materi ajar bahasa Inggris berbasis karakter dalam upaya peningkatan kecerdasan berbahasa anak usia dini	Penelitian Hibah Bersaing	Rp.53.000.000,-
11	Dr. Ir.USWATUN NURJANAHM.P.	Pertanian	Efikasi alelokimia kulit buah jengkol segar sebagai bioherbisida pra-tumbuh padaludwigia octovalvis (jacq) ravens	Penelitian Hibah Bersaing	Rp.66.000.000,-
12	YUWANA	Pertanian	Pengembangan pengering hibrid berenergi surya dan panas pembakaran cangkang kelapa untuk pengeringan ikan	Penelitian Hibah Bersaing	Rp.65.000.000,-
13	DIAH ARYULINA	KIP	Model Pembelajaran Berbasis Masalah pada Mata Kuliah Pendidikan Biologi untuk Mengembangkan Kompetensi Menerapkan Inkuiri Mahasiswa Calon Guru	Penelitian Hibah Bersaing	Rp.51.500.000,-
14	SUWARSONO	MIPA	Ancaman Bahaya Penguatan Refraksi Gelombang Tsunami Akibat Jebakan Struktur Geometri Teluk Sungai Serut Untuk Mitigasi Penduduk Desa Rawa Makmur Kota Bengkulu	Penelitian Hibah Bersaing	Rp.50.000.000,-
15	BUSTANUDDIN LUBISMA.	KIP	Restrukturisasi dan Digitalisasi Permainan Rakyat Bengkulu dalam Upaya Pembentukan Karakter Anak	Penelitian Hibah Bersaing	Rp.54.000.000,-
16	INDRA CAHYADINATA	Pertanian	Strategi Pengembangan Program Pemberdayaan Ekonomi Masyarakat Pesisir di Kota Bengkulu	Penelitian Hibah Bersaing	Rp.57.500.000,-

No	Nama Ketua	Fakultas	Judul	Nama Skim	Total Dana
17	Drs.BOKO SUSILOM.Kom.	Teknik	Sistem informasi geografis manajemen basisdata data pokok pendidikan sekolah dasar daerah pinggiran kota bengkulu berbasis web	Penelitian Hibah Bersaing	Rp.53.000.000,-
18	DEVI RATNAWATIM.Si	MIPA	Uji potensi antioksidan ekstrak metanol buah melodi (solanum muricatum aiton.) Terhadap saccaromyces cereviseae	Penelitian Hibah Bersaing	Rp.55.000.000,-
19	LISA MARTIAH NILA PUSPITASE., MSi,Ak	Ekonomi	Penilaian Tingkat Moralitas Budgetary Slack dan Realitanya: Uji Karakter Personal	Penelitian Hibah Bersaing	Rp.50.000.000,-
20	DAIMUN	KIP	Pengembangan Kurikulum, Bahan Ajar, dan Model Pembelajaran Muatan Lokal Bermuatan Potensi Geografis Provinsi Bengkulu Dalam Rangka Implementasi Kurikulum 2013 Sekolah Dasar.	Penelitian Hibah Bersaing	Rp.60.000.000,-
21	RENA MISLINIYATIS.T., M.T.	Teknik	Peta mikrozonasi likuifaksi kawasan rawan bencana wilayah pesisir kota bengkulu dalam rancangan performance-based evaluation	Penelitian Hibah Bersaing	Rp.55.000.000,-
22	Dra.VICTORIA KARJIATIM. Pd	KIP	Pengembangan Model Pembelajaran Tematik Berbasis Inkuiri Perwujudan Pendekatan Saintifik Kurikulum 2013 untuk Pengembangan Sikap Peduli Lingkungan dan Pelestarian Biodiversity bagi Siswa SD	Penelitian Hibah Bersaing	Rp.62.000.000,-
23	HERLITA ERYKESH., MH.	Hukum	Model rehabilitasi berbasis kebutuhan narapidana pecandu narkoba di pengadilan negeri bengkulu	Penelitian Hibah Bersaing	Rp.51.000.000,-
24	SYAFDI MAIZORAS.Si., M.Pd.	KIP	Model pembelajaran out doors mathematics untuk meningkatkan kemampuan koneksi dan komunikasi matematis siswa sekolah dasar	Penelitian Hibah Bersaing	Rp.64.000.000,-
25	Drs.ABDUL MUKTADIRM.Si.	KIP	Pengembangan model bahan ajar mulok berbasis cerita rakyat untuk pendidikan karakter (action research di sd propinsi bengkulu)	Penelitian Hibah Bersaing	Rp.59.000.000,-
26	SRI SAPARAHAYU NINGSIH	KIP	Pengembangan Model Pendidikan Sikap dan Karakter Bangsa Berbasis Kurikulum 2013 Sekolah Dasar Propinsi Bengkulu	Penelitian Hibah Bersaing	Rp.55.500.000,-
27	Dr.GUSTA GUNAWAN	Teknik	Model adaptasi dan mitigasi sistem alokasi air terhadap perubahan iklim berbasis gis(studi kasus das manjuto-provinsi bengkulu)	Penelitian Hibah Bersaing	Rp.67.000.000,-
28	DR. Ir KURNIA HARLINA DEWIMSi	Pertanian	Pemanfaatan Teripang Pasir (Hothuria scarba J) sebagai Minuman Kesehatan Kopio Herbal Pra Campur "Kopi Ginseng Laut"	Penelitian Hibah Bersaing	Rp.50.500.000,-
29	ANIZAR INDRIANIS.T M.T	Teknik	Mesin pengontrol temperatur air aquarium otomatis berbasis microcontroller untuk budidaya ikan kerapu dengan menggunakan sumber energi terbarukan	Penelitian Hibah Bersaing	Rp.71.000.000,-
30	DrSLAMET WIDODOSE, MS	Ekonomi	Pengembangan Industri pedesaan berbasis Teknologi Sederhana Untuk Meningkatkan Ekonomi Masyarakat Pedesaan (Studi Pengolahan Produk Berbahan Dasar Kelapa di Kecamatan Ketahun Kabupaten Bengkulu Utara)	Penelitian Hibah Bersaing	Rp.50.000.000,-
31	HERI DWI PUTRANTOS.Pt., M.Sc., Ph.D	Pertanian	Studi Fitonutrien dan Utilisasi Mikronutrisi Suplemen Tradisional Untuk Optimalisasi Status Reproduksi Ruminansia Potong dan Ketahanan Pangan di Provinsi Bengkulu	Penelitian Hibah Bersaing	Rp.74.000.000,-
32	WIWITM.Si.	KIP	Pemanfaatan Limbah Cangkang Udang Sebagai Bioadsorben Logam dari Air Permukaan Kota Bengkulu	Penelitian Kerjasama Antar Perguruan Tinggi	Rp.82.500.000,-

No	Nama Ketua	Fakultas	Judul	Nama Skim	Total Dana
33	Dr.EFFED DARTA	Ekonomi	Upaya Peningkatan Daya Saing Masyarakat (Citizenship Advantage) Berbasis Teknologi Informasi: Studi pada UMKM Industri Kreatif di Bengkulu	Penelitian Unggulan Perguruan Tinggi	Rp.52.500.000,-
34	SIGIT SUDJATMIKO	Pertanian	Pembentukan galur inbrida jagung manis untuk perakitan varietas yang adaptif pada lingkungan pertanian organik di dataran tinggi	Penelitian Unggulan Perguruan Tinggi	Rp.71.000.000,-
35	Dr. Ir.DWATMADJI	Pertanian	Anthelmentika alami pada kambing untuk mengatasi infestasi mix-gastro intestinal parasite dalam rangka pengembangan sentra produksi ternak berbasis SISNAK di Bengkulu	Penelitian Unggulan Perguruan Tinggi	Rp.70.500.000,-
36	DR. Ir.HERY SUHARTOYOMSc	Pertanian	Model Agroforestry Intensif Berbasis Tanaman Pangan di Lahan Kritis Bekas Tambang untuk Optimalisasi Landuse Pasca Tambang dan Kemandirian Masyarakat sekitar Tambang	Penelitian Unggulan Perguruan Tinggi	Rp.81.500.000,-

## 2. Penelitian Kompetitif Nasional

No	Nama Ketua	Fakultas	Judul	Nama Skim	Total Dana
1	HESTI PUJIWATISP. M.Si	Pertanian	Studi Perbandingan Pertumbuhan dan Hasil Beberapa Genotipe Kedelai Hitam (Glycine soja) pada Tanah Mineral Bergambut dan Tanah Mineral Lahan Pasang Surut dengan Menggunakan Amelioran	Penelitian Disertasi Doktor	Rp.47.500.000,-
2	Dr. Ir.DAMRES UKERM.Sc.	Pertanian	Kajian Pengambilan Keputusan dan Perubahan Perilaku Petani dalam Penerapan Teknologi SRI (the System of Rice Intensification) di Kabupaten Seluma, Bengkulu.	Penelitian Fundamental	Rp.55.000.000,-
3	Dr. Ir.RUSTAMA SAEPUJIN	Pertanian	Penerapan tekno-ekologi dalam mengembangkan budidaya lebah madu Apis mellifera dan meningkatkan produktivitas kebun karet (Hevea brasiliensis)	Penelitian Fundamental	Rp.55.000.000,-
4	ASDIM	MIPA	Green Synthesis Nanopartikel $\text{SnO}_2$ Menggunakan Ekstrak Kulit Buah Sapindus rarak dan Aplikasinya sebagai Fotoelektroda pada Dye-Sensitized Solar Cells	Penelitian Fundamental	Rp.65.000.000,-
5	Dr.MULIA ASTUTIS.Si., M.Si.	MIPA	Perfect state transfer (pst) pada hiperreguler integral	Penelitian Fundamental	Rp.60.000.000,-
6	Dr.HUSAINI	Ekonomi	Penerapan Manajemen Risiko Perusahaan (Enterprise Risk Management) Dalam Model Penciptaan Nilai Perusahaan Publik di Indonesia	Penelitian Fundamental	Rp.51.000.000,-
7	BAMBANG SUMANTRI	Pertanian	Strategi peningkatan daya saing industri pengolahan ikan kering di kota Bengkulu	Penelitian Fundamental	Rp.61.500.000,-
8	AGUS SUSATYA	Pertanian	Pendekatan Dendrokronologi: Rekonstruksi Hubungan antara Variasi Pertumbuhan Pohon Terpilih dengan Perubahan Iklim	Penelitian Fundamental	Rp.51.000.000,-
9	KETUT SUKIYONO	Pertanian	Modeling Efisiensi Teknik Dan Optimasi Usaha Penangkapan Ikan Laut di Propinsi Bengkulu	Penelitian Fundamental	Rp.52.500.000,-
10	Prof. Ir.ZAINAL MUKTAMARM. Sc., Ph.D	Pertanian	Dinamika kualitas tanah dalam sistem pertanian tertutup berbasis jagung manis di dataran tinggi	Penelitian Fundamental	Rp.65.000.000,-

No	Nama Ketua	Fakultas	Judul	Nama Skim	Total Dana
11	Dr.DEWI HERAWATYS.P d., M.Pd.	KIP	Pengembangan model pembelajaran matematika yang valid, praktis dan efektif untuk meningkatkan kompetensi peserta didik SMP di Kota Bengkulu	Penelitian Fundamental	Rp.54.000.000,-
12	Dr.GUNGGUNG SENOAJI	Pertanian	Inventarisasi sebaran, komposisi, struktur dan Status kerusakan Ekosistem Hutan Mangrove serta Besarnya Emisi-Serapan Karbon dari Ekosistem Mangrove di Wilayah Pesisir Provinsi Bengkulu	Penelitian Fundamental	Rp.62.500.000,-
13	MOHAMMAD FARID	MIPA	Identifikasi koefisien atenuasi, indeks kerentanan seismik dan frekuensi getaran tanah untuk mengetahui tingkat kemampuan sedimen dalam rangka perencanaan tata kota Bengkulu	Penelitian Fundamental	Rp.69.500.000,-
14	DIAN EKA CHANDRA	KIP	Pengembangan model konstruksi retorika teks artikel jurnal penelitian berbahasa Indonesia berbasis tesis mahasiswa program pascasarjana pendidikan bahasa Indonesia tahun ajaran 2015-2016	Penelitian Tim Pasca Sarjana	Rp.100.000.000,-
15	Dr. Ir.ENGGAR APRIYANTOM. Agr.Sc	Pertanian	Model agroforestri intensif berbasis tanaman aren dan sorgum sebagai optimalisasi lahan kering untuk mendukung industri gula aren dan kemandirian masyarakat	Penelitian Tim Pasca Sarjana	Rp.100.000.000,-
16	SALEH HAJI	KIP	Model Pembelajaran Matematika Realistik untuk Meningkatkan Kemampuan Berpikir Matematika Tingkat Tinggi dan Kemandirian Belajar Siswa	Penelitian Tim Pasca Sarjana	Rp.100.000.000,-
17	SAFNIL	KIP	Analisis struktur retorika dan fitur linguistik teks bagian pendahuluan artikel jurnal penelitian berbahasa Indonesia dalam berbagai bidang ilmu	Penelitian Tim Pasca Sarjana	Rp.110.000.000,-
18	RAMBAT NUR SASONGKO	KIP	Strategi mengatasi sekolah miskin melalui pengembangan model manajemen sekolah berbasis kolaborasi	Penelitian Tim Pasca Sarjana	Rp.103.000.000,-
19	ACENG RUYANI	KIP	Uji potensi ekstrak daun honje hutan ( <i>etlingera hemisphaerica</i> ) dalam regulasi glukosa, trigliserida, leukosit, detoksifikasi merkuri, dan teratogenesis pada mencit ( <i>mus musculus</i> )	Penelitian Tim Pasca Sarjana	Rp.100.000.000,-
20	Dr.MORINA ADFAS.Si., M.Si.	MIPA	Potential of two Indonesian mahogany <i>Toona sureni</i> BL. Merr. AND <i>Toona sinensis</i> A. Juss Roem. To prevent degradation of wood against termite and fungal attack	Kerjasama Luar Negeri dan Publikasi Internasional	Rp.165.000.000,-
21	ASHAR MUDA LUBISS.Si., M.Sc., Ph.D.	MIPA	Forecasting the potential for large earthquakes along the Sumatran Fault Zone (SFZ) using low-cost GPS networks	Kerjasama Luar Negeri dan Publikasi Internasional	Rp.159.000.000,-
22	Dr.SAL PRIMA YUDHA SS.Si., M.Si.	MIPA	Exploration Selected Enggano Island Medicinal Plants: A Special Emphasis on Biosynthesis, Characterization and Application of Silver and Gold Nanoparticles	Kerjasama Luar Negeri dan Publikasi Internasional	Rp.182.500.000,-
23	Dr. Ir.RIDWAN YAHYA M.Sc.	Pertanian	Development of facile, quick & reliable technique to estimate variation of fiber properties in relation to the distance from vessel in <i>Acacia mangium</i>	Kerjasama Luar Negeri dan Publikasi Internasional	Rp.190.000.000,-
24	Dr.MOCHAMAD LUTFI FIRDAUS	KIP	Trace Metals Geochemistry of Indonesian River, Estuary and Coastal Seawater	Kerjasama Luar Negeri dan Publikasi Internasional	Rp.175.000.000,-
25	Dr.MACHYUDI N AGUNG HARAHAP	Isipol	Komunikasi Bisnis Produk Kelapa Sawit dengan Media Content Online dan Integrated Marketing Communication untuk Peningkatan Perekonomian di Provinsi Bengkulu	MP3EI	Rp.175.000.000,-

No	Nama Ketua	Fakultas	Judul	Nama Skim	Total Dana
26	PRASETYO	Pertanian	Model Rehabilitasi Kawasan Hutan Lindung Berbasis Agroforestry Karet Intensif untuk Membangun Hutan Kemasyarakatan di Propinsi Bengkulu	MP3EI	Rp.155.000.000,-
27	Dr.BUDIYANTO	Pertanian	Optimalisasi Pembuatan Biodiesel dari Fraksi Minyak POME dan Pengembangan Pilot Plan Pembuatan Biodiesel untuk Meningkatkan Partisipasi Industry Pengolahan Kelapa Sawit Mendukung Kemandirian Energy Nasional	MP3EI	Rp.159.500.000,-
28	Dr. Eng.HENDRA	Teknik	Manufacturing dan assembly mesin pengering rotari untuk proses daur ulang limbah cair industri kecil dan hasil perkebunan	Penelitian Kompetensi	Rp.140.000.000,-
29	IrALI MUNAWARM.S c., PhD	Pertanian	Penggunaan Sistem Mesokosmos untuk Estimasi Laju Pembentukan Air Asam Tambang Akibat Pemberian Amelioran Tersedia Lokal	Penelitian Kompetensi	Rp.130.000.000,-
30	Dr.URIP SANTOSOM.Sc., Ph.D	Pertanian	Penurunan Deposisi Lemak dan Peningkatan Kualitas Karkas Pada Broiler yang Diberi Pakan yang Mengandung Daun Katuk Fermentasi.	Penelitian Kompetensi	Rp.140.000.000,-
31	Dr.IRFAN GUSTIANS.Si., M.Si.	MIPA	Sintesis material komposit berbasis carbon nanotube dari tailing batubara dan polimer tersulfonasi	Penelitian Kompetensi	Rp.120.000.000,-
32	RIWANDI	Pertanian	Uji Kualitas Pupuk Kompos di Laboratorium dan Lapangan dengan Tanaman Jagung Organik	Penelitian Kompetensi	Rp.137.500.000,-
33	Prof. Dr.ENDANG WIDI WINARNIM.Pd.	KIP	Pengembangan Pembelajaran Tematik Integratif Pengurangan Risiko Bencana (PRB) Berbasis ICT Untuk Pembudayaan Sikap dan Keterampilan Siaga Bencana Bagi Siswa Sekolah Dasar	Penelitian Strategis Nasional	Rp.76.000.000,-
34	Dr.IRMA BADARINA	Pertanian	Efektifitas Solid Substrate Pleurotus ostreatus Berbasis Kulit Buah Kopi sebagai Anticacing Alternatif untuk Meningkatkan Kesehatan Ternak	Penelitian Strategis Nasional	Rp.80.000.000,-
35	Dr, IrRUSTIKAWAT IMSi	Pertanian	Perakitan Hibrida Unggul Jagung Adaptif Lahan Masam: Uji Lapang Pendahuluan dan Multi Lokasi	Penelitian Strategis Nasional	Rp.88.000.000,-
36	BADENI	KIP	Pengembangan Model Pendidikan Sikap dan Karakter Berbasis Kurikulum 2013 Siswa SLTP di Wilayah Propinsi Bengkulu	Penelitian Strategis Nasional	Rp.75.000.000,-
37	Dr.SYAIFUL ANWAR	Ekonomi	Kajian model pengembangan kelembagaan organisasi pemerintah daerah dalam mewujudkan good governance (studi kabupaten bengkulu tengah)	Penelitian Strategis Nasional	Rp.77.500.000,-
38	Dr.NUR SULISTYO BUDI ASH., M.Hum.	Hukum	Pengembangan Model Perlindungan Hukum Bagi Perempuan Pelaku Usaha Perikanan Skala Mikro dan Kecil Dalam Upaya Meningkatkan Daya Saing Produk	Penelitian Strategis Nasional	Rp.84.000.000,-
39	DrCATUR HERISONM.Sc	Pertanian	Perakitan Hibrida Unggul Toleran Virus Sebagai Upaya Mengatasi Serangan Cucumber Mosaic Virus pada Cabai Merah: Uji Lapang Pendahuluan dan Multilokasi	Penelitian Strategis Nasional	Rp.99.000.000,-
40	Dr.SAL PRIMA YUDHA SS.Si., M.Si.	MIPA	PREPARASI MATERIAL MULTIFUNGSI znal2o4-sio2 DAN aumps/znal2o4-sio2 BERBAHAN DASAR sio2 DARI SEKAM PADI	Ipteks	Rp.100.000.000,-
41	SUPRAPTO	Pertanian	Pengembangan Sentra Industri Perbenihan Jagung Hibrida Adaptif Input Rendah Berbasis Sumberdaya Genetik Lokal Guna Mendukung Kemandirian Penyediaan Benih Nasional dan Peningkatan Kesejahteraan Petani	Penelitian Unggulan Strategis Nasional	Rp.600.000.000,-

## Penelitian Mandiri

Penelitian mandiri merupakan penelitian yang dilaksanakan secara mandiri oleh Fakultas, pembiayaannya oleh Fakultas dan Biaya Pribadi Peneliti sendiri, namun dalam pelaksanaannya harus tetap berkoordinasi kepada LPPM.

**Tabel 30. Judul-Judul Penelitian Mandiri**

### 1. Fakultas KIP

No	Ketua Peneliti	Prodi	Judul Penelitian	Sumber Dana	Dana
1	Rio Kurniawan, M.Pd	Pend. Bahasa Indonesia	Peningkatan Kemampuan Retorika Menggunakan Metode Sugestopedia pada Mahasiswa Program Studi Pendidikan Bahasa Indonesia Semester I Kelas A FKIP Universitas Bengkulu	PPKP	5.000.000
2	Gita Mutiara Hati, S.Pd., M.Pd	Pend. Bahasa Inggris	Penerapan <i>Jumping Tasks</i> Berbasis Pembelajaran Kolaboratif untuk Meningkatkan Kompetensi Bahasa Inggris dalam Mata Kuliah <i>Intensive English</i> Mahasiswa Program Studi Pendidikan Bahasa Inggris FKIP Universitas Bengkulu	PPKP	5.000.000
3	Dedy Hamdani, M.Si	Pend. Fisika	Peningkatan Hasil Belajar Mahasiswa Semester V Prodi Pendidikan Fisika pada Mata Kuliah Elektronika Dasar melalui Model Pembelajaran Computer Assisted Instruction (CAI) Menggunakan Software Moodle (Penelitian Tindakan Kelas)	PPKP	5.000.000
4	Desy Hanisa Putri, S.Pd., M.Si	Pend. Fisika	Upaya Meningkatkan Kemampuan Pemecahan Masalah pada Mata Kuliah Gelombang dan Optik Melalui Model Pembelajaran <i>Problem Based Learning</i> (PBL) menggunakan <i>Virtual Problem Sheet</i> (VPS).	PPKP	5.000.000
5	Dra. Sri Irawati, M.Pd	Pend. Biologi	Penerapan Model <i>Discovery Learning</i> /DL untuk Meningkatkan Aktivitas dan Hasil Belajar Perkuliahan Kapita Selektiva Mahasiswa Semester V Prodi Pendidikan Biologi FKIP Universitas Bengkulu	PPKP	5.000.000
6	Elvinawati, M.Si	Pend. Kimia	Peningkatan Kemampuan Berpikir dan Penguasaan Konsep dalam Mata Kuliah Kimia Sekolah I dengan menggunakan Pendekatan Saintifik dan Model Penemuan Konsep Pada Mahasiswa Semester V Program Studi Pendidikan Kimia FKIP Universitas Bengkulu	PPKP	5.000.000
7	Nurul Astuty Yensy. B., S.Si., M.Si	Pend. Mtk	Penerapan Model Pembelajaran <i>Scientific</i> Melalui Strategi <i>Index Card Match</i> untuk meningkatkan aktifitas dan hasil belajar mahasiswa pada Mata Kuliah Statistika Nonparametrik di Prodi Pendidikan Matematika UNIB	PPKP	5.000.000
8	Dewi Rahimah, S.Pd., M.Ed	Pend. Mtk	Penerapan <i>Lesson Study</i> untuk <i>Learning Community</i> (LSLC) dalam Proses Pembelajaran Mata Kuliah Kalkulus Integral di Program Studi Pendidikan Matematika Jurusan Pendidikan MIPA FKIP Universitas Bengkulu	PPKP	5.000.000
9	Eka Novita, S.Pd., M.A	Pend. Bahasa Inggris	Meningkatkan kemampuan Mengembangkan Struktur Essai Menggunakan Pembelajaran Kolaboratif Online dengan Google Docs di kelas writing Program Studi Bahasa Inggris.	PPKP	5.000.000



No	Ketua Peneliti	Prodi	Judul Penelitian	Sumber Dana	Dana
10	I Nyoman Candra, S.Si. M.Sc	Pend. Kimia	Perbandingan Tingkat Penguasaan Materi Kimia Dasar Antara Mahasiswa Semester I Pendidikan Kimia dengan Mahasiswa Semester I Pendidikan Fisika FKIP UNIB	PPKP	5.000.000
11	Andik Purwanto, S.Pd., M.Si	Pend. Fisika	Penerapan Model <i>Problem Based Learning</i> untuk Meningkatkan Kemampuan Berfikir Kritis Mahasiswa Prodi Pendidikan Fisika FKIP-UNIB pada Mata Kuliah Termodinamika	PPKP	5.000.000
12	Dr. Gumono, M.Pd	Pend. Bahasa Indonesia	Profil Minat Baca Mahasiswa FKIP Universitas Bengkulu	PPKP	5.000.000
13	Kasmainsi, SS., M.Pd	Pend. Bahasa Inggris	Penerapan Teknik 4/3/2 (4/3/2 <i>TECHNIQUE</i> ) dalam Meningkatkan Kemampuan Berbicara ( <i>Speaking</i> ) Mahasiswa Semester III Prodi Pendidikan Bahasa Inggris FKIP UNIB	PPKP	5.000.000
14	Drs. Tono Sugihartono, M.Pd	Penjaskesrek	Peningkatan Penguasaan Keterampilan SKJ 2012, Perkuliahan Didaktik Metodik Senam melalui Penerapan Multimedia Audio-Visual Instruksional Mahasiswa Prodi S1 Penjaskesrek FKIP Universitas Bengkulu	PPKP	5.000.000
15	Drs. Rudi Afriazi, M.Ed	Pend. Bahasa Inggris	Meningkatkan Aktifitas dan Hasil Belajar Mahasiswa dalam Mata Kuliah <i>English School Curriculum</i> melalui Model Pembekalan " <i>Learn How To Learn Successfully In Active Learning</i> " pada Mahasiswa Prodi Pendidikan Bahasa Inggris FKIP UNIB Semester Lima Kelas B	PPKP	5.000.000
16	Dra. Sri Dadi, M.Pd	PGSD	Penerapan Model Pembelajaran <i>Project Based Learning</i> Untuk Meningkatkan Nilai-nilai Karakter dan Hasil Belajar Pada Perkuliahan Konsep Dasar IPS II di PGSD FKIP Universitas Bengkulu	PPKP	5.000.000
17	Drs. H. M. Nasirun, M.Pd	PAUD	Peningkatan Kompetensi Profesional Guru PAUD (Pra-Jabatan) dengan menerapkan pendekatan Pembelajaran Sainifik pada Mata Kuliah Strategi Pembelajaran Mahasiswa S1 PG PAUD FKIP Universitas Bengkulu	PPKP	5.000.000
18	Dewi Handayani, S.Pd., M.Si	Pend. Kimia	Penerapan Model Pembelajaran Kooperatif Tipe <i>Think Pair Share (TPS)</i> dengan Menggunakan Media Aplikasi Edmodo untuk Meningkatkan Aktivitas dan Hasil Belajar Kimia Organik I	PPKP	5.000.000
19	Della Maulidiya, S.Si., M.Kom	Pend. Mtk	Penerapan Pembelajaran Teknologi Informasi dan Komunikasi Berbasis Proyek Pada Mata Kuliah Pembelajaran Matematika Inovatif untuk meningkatkan Kemampuan Pemecahan Masalah Mahasiswa Semester V S1 Pendidikan Matematika FKIP Universitas Bengkulu	PPKP	5.000.000
20	Dr. Nina Kurniah, M.Pd	Prodi PAUD	Implementasi Model Pembelajaran <i>Project Based Learning</i> untuk meningkatkan Kreativitas dalam Merancang Permainan Anak Usia Dini Pada Mata Kuliah Bermain dan Permainan.	PPKP	5.000.000
21	Dr. Suhartono, M.Pd	Pendidikan Bahasa Indonesia	Kemampuan Menulis Ilmiah Guru Mapel Bahasa Indonesia SMP Negeri se-Kabupaten Rejang Lebong	Penelitian Pascasarjana	25.000.000
22	Dr. Didi Yulistio, M.Pd	Pendidikan Bahasa Indonesia	Kemampuan menulis teks Guru Bahasa Indonesia SMP Negeri Curup	Penelitian Pascasarjana	40.000.000
23	Dr. Afrizal Mayub, M.Kom	Pendidikan Fisika	Pengembangan Model Multimedia Terpadu untuk Mengefektifkan Pembelajaran Mahasiswa pada Mata Kuliah Fisika Dasar"	Penelitian Pascasarjana	10.000.000
24	Dr. Aceng Ruyani, M.S	Pendidikan Biologi	Uji Aklimatisasi Kura-kura Pipi Putih ( <i>Siebenrockiella crassicollis</i> ) Terhadap Air Kolam Kedokteran UNIB	Penelitian Pascasarjana	10.000.000

No	Ketua Peneliti	Prodi	Judul Penelitian	Sumber Dana	Dana
25	Dr. Agus Sundaryono, M.Si	Pendidikan Kimia	Cracking Katalitik Metil Ester Limbah Cair PMKS menjadi Biofuel dengan katalis Ni-HZ dan Cr-HZ dengan metode <i>Sonochemistry</i>	Penelitian Pascasarjana	10.000.000
26	Dr. Bhakti Karyadi, M.Pd	Pendidikan Biologi	Paradigma Lingkungan tentang konservasi Kura-Kura Sumatera dan implikasi untuk pendidikan (studi kasus mengenai pandangan siswa SMA tentang konversi Kura-Kura Sumatera di Kabupaten Muara Aman.	Penelitian Pascasarjana	10.000.000
27	Dr. Sumpono, M.Si	Pendidikan Kimia	Potensial Kandungan Metabolit Sekunder Jamur Endofit Akar Kelapa Sawit ( <i>Elaeis guineensis</i> Jacq) sebagai sifat antagonis terhadap ganoderma	Penelitian Pascasarjana	10.000.000
28	Dr. M. Lutfi Firdaus, MT	Pendidikan Kimia	Pembuatan Nanopartikel Ramah Lingkungan sebagai Deteksi Logam Berat yang Ekonomis	Penelitian Pascasarjana	10.000.000
29	Prof. Dr. Johannes Sapri, M.Pd	PAUD	Penerapan Strategi Konstruktivistik untuk meningkatkan sikap kemandirian dan prestasi belajar (penelitian tindakan kelas dalam Mata Kuliah Teknologi Komunikasi Pendidikan pada mahasiswa S2 Teknologi Pendidikan FKIP UNIB)	Penelitian Pascasarjana	10.000.000
30	Prof. Dr. Bambang Sahono, M.Pd	PGSD	Pengaruh strategi Pembelajaran dan Kemandirian terhadap hasil belajar mata kuliah Belajar dan Pembelajaran (studi eksperimen pada mahasiswa semester III program studi Penjaskesrek FKIP Universitas Bengkulu)	Penelitian Pascasarjana	10.000.000
31	Prof. Dr. Wachidi, M.Pd	Bimbingan Konseling	Tingkat Kepedulian Guru terhadap Inovasi Kurikulum 2013 (K-13) di SD IT Iqro 1 Kota Bengkulu	Penelitian Pascasarjana	10.000.000
32	Prof. Dr. Riyanto, M.Pd	Pendidikan Nonformal	Penerapan Balikan Disertasi Bonus Nilai terhadap Motivasi dan Prestasi Belajar Statistik Mahasiswa Magister Teknologi Pendidikan FKIP UNIB	Penelitian Pascasarjana	10.000.000
33	Dr. Alexon, M.Pd	PGSD	Model Pembelajaran untuk mengembangkan Pengalaman belajar bermakna mahasiswa	Penelitian Pascasarjana	10.000.000
34	Dr. Turdjai, M.Pd	Pendidikan Nonformal	Pengaruh pendekatan pembelajaran terhadap hasil belajar mahasiswa (studi eksperimen pada mahasiswa Pascasarjana Teknologi Pendidikan FKIP UNIB)	Penelitian Pascasarjana	10.000.000
35	Prof. Dr. Rambat Nur Sasongko	PAUD	Pemenuhan 8 standar Nasional Pendidikan pada berbagai jenjang Sekolah dan Madrasah di Provinsi Bengkulu	Penelitian Pascasarjana	12.500.000
36	Prof. Dr. Rohiat, M.Pd	PAUD	Kewirausahaan Kepala Sekolah (studi deskriptif evaluatif pada sekolah dasar Negeri 03 Kabupaten Bengkulu Tengah Provinsi Bengkulu	Penelitian Pascasarjana	12.500.000
37	Dr. Aliman, M.Pd	Pendidikan Nonformal	Manajemen Kepala Sekolah untuk mewujudkan warga sekolah yang peduli dan berbudaya lingkungan di SMP Negeri 21 Kota Bengkulu	Penelitian Pascasarjana	12.500.000
38	Dr. Osa Juarsa, M.Pd	PGSD	Manajemen Pola Asuh orang tua dalam mengembangkan nilai Moral kepada Anak (studi kasus tentang keluarga Wanita Karier dan Single Parent)	Penelitian Pascasarjana	12.500.000
39	Dr. Zakaria, M.Pd	PAUD	Inovasi Manajemen Kelembagaan Bidang Pembelajaran (studi deskriptif Kualitatif di TK PAUD YASPORBI Kota Bengkulu)	Penelitian Pascasarjana	12.500.000
40	Dr. Puspa Djuwita, M.Pd	PGSD	Manajemen Internasionalisasi nilai-nilai religius di Sekolah Dasar Islam terpadu Iqra I Kota Bengkulu	Penelitian Pascasarjana	12.500.000

No	Ketua Peneliti	Prodi	Judul Penelitian	Sumber Dana	Dana
41	Dr. Manap Soemantri, M.Pd	Bimbingan Konseling	Peningkatan Efektifitas Pembelajaran melalui penerapan teknik penilaian Kirk-Patrik dalam pembelajaran pengelolaan pendidikan pada prodi biologi FKIP Universitas Bengkulu	Penelitian Pascasarjana	12.500.000
42	Dr. Dian Eka Chandra W, M.Pd	Pendidikan Bahasa Indonesia	Pengembangan Model Konstruksi Retorika Teks Artikel Jurnal Penelitian Berbahasa Indonesia Berbasis Thesis Mahasiswa Program Pascasarjana Pendidikan Bahasa Indonesia Tahun Ajaran 2015-2016	Penelitian Tim Pascasarjana	100.000.000
43	Dr. Saleh Haji, M.Pd	Pendidikan Matematika	Model Pembelajaran Matematika Realistik untuk Meningkatkan Kemampuan Berpikir Matematika Tingkat Tinggi dan Kemandirian Belajar Siswa	Penelitian Tim Pascasarjana	100.000.000
44	Prof. Drs. Safnil, M.A., Ph.D	Pendidikan Bahasa Inggris	Analisis Struktur Retorika dan Fitur Linguistik Teks Bagian Pendahuluan Artikel Jurnal Penelitian Berbahasa Indonesia dalam berbagai Bidang Ilmu	Penelitian Tim Pascasarjana	110.000.000
45	Prof. Dr. Rambat Nur Sasongko	PAUD	Strategi Mengatasi Sekolah Miskin Melalui Pengembangan Model Manajemen Sekolah Berbasis Kolaborasi	Penelitian Tim Pascasarjana	103.000.000
57	Dr. Aceng Ruyani, M.S	Pendidikan Biologi	Uji Potensi Ekstrak Daun Honje Hutan ( <i>Etlingera Hemisphaerica</i> ) dalam Regulasi Glukosa, Trigliserida, Leukosit, Detoksifikasi Merkuri, dan Teratogenesis Pada Mencit ( <i>Mus Musculus</i> )	Penelitian Tim Pascasarjana	100.000.000

## 2. Fakultas Hukum

No.	Nama /Ketua/Peneliti	Bidang Ilmu	Judul Penelitian	Sumber Dana	Dana
1	Noeke Sri Wardhani, SH M.Hum Winda Pebrianti SH.,MH Susi Ramadhani SH,MH	Ilmu Hukum	Kajian Yuridis Sosiologis Aborsi Akibat Perkosaan Dalam Perspektif Peraturan Pemerintah No.61 Tahun 2014	PNBP	10.000.000
2	Deli Waryenti, SH.M.Hum Tri Andika. SH.,MH Arini Azka Muthia, SH, MH	Ilmu Hukum	Kewenangan Penegakan Hukum Di Wilayah Laut Provinsi Bengkulu Berdasarkan Undang - Undang No. 32 Tahun 2014 Tentang Kelautan	PNBP	10.000.000
3	Dr. Sirman Dahwal, SH, M.Hum Edi Hermansyah, SH.,M.H Rahma Fitri, SH, M.H	Ilmu Hukum	Optimalisasi Peran Lembaga Keuangan Asuransi Syariah Terhadap Pengembangan Hukum Ekonomi Islam Di Indonesia	PNBP	10.000.000

## 3. Fakultas Ekonomi dan Bisnis

No.	Nama /Ketua/Peneliti	Bidang Ilmu	Judul Penelitian	Sumber Dana	Dana
1	Dr. Drs. Darmansyah, M.M	Pemasaran	Pengaruh Nilai yang Dipersepsikan dan Citra Perusahaan Pada Kesetiaan Pelanggan yang Dimoderasi Oleh Financial Switching Cost	RBA	4.166.000
2	Dr. Drs Syaiful Anwar AB, S.U	Pemasaran	Perubahan Strategi Pengembangan Pariwisata Kabupaten Bengkulu Tengah : (Studi di Kabupaten Bengkulu Tengah )	RBA	4.166.000
3	Dr. Effed Darto Hadi, S.E., M.B.A	Pemasaran	Implementasi Pemasaran Internal dan Orientasi Konsumen Serta Implementasinya Pada Kualitas Pelanggan Pada Rumah Sakit Umum di Kota Bengkulu	RBA	4.167.000

No.	Nama /Ketua/Peneliti	Bidang Ilmu	Judul Penelitian	Sumber Dana	Dana
4	Dr. Slamet Widodo, S.E., M.Si	MSDM	Implementasi Kebijakan Remunerasi dalam Meningkatkan Kinerja Pegawai Negeri Sipil di Kantor Wilayah Kementerian Hukum dan HAM Bengkulu	RBA	4.167.000
5	Dr. Willy Abdillah, S.E., M.Sc	MOP	Pengaruh Faktor Sosial, Pembengkakan Pesan dan Informasi Kelangkaan Pada Niat Individu Berhemat	RBA	4.167.000
6	Dr. Fahrudin Js Pareke, S.E., M.Sc	MSDM	Peran Variabel Kepuasan Kerja dalam Pengaruh Motivasi Berprestasi terhadap Kinerja : Mediasi atau Moderasi	RBA	15.000.000
7	Drs. Iskandar Zulkarnain, M.B.A	Keuangan	Indikator Investasi Aset RIII Tobin's Q, Earning Per Share (EPS) dan Prediksi Indeks Harga Saham Gabungan (IHSG)	RBA	15.000.000
8	Muhartini Salim, S.E., M.M	Pemasaran	Analisis Faktor Keputusan Pembelian Kopi Bubuk 1001 Bengkulu dan Implikasinya pada Strategi Pemasaran di Kota Bengkulu	RBA	15.000.000
9	Praningrum, S.E., M.Si	MSDM	Knowledge Management dan Sustainable Competitive Advantage Pada Usaha Kecil Menengah di Kota Bengkulu	RBA	15.000.000
10	Prof. Dr. Kamaludin, M.M	Keuangan	Fenomena Financial Distress pada Badan Usaha Milik Negara (Bukti Empiris dari Tahun 2008 sampai dengan 2013)	RBA	15.000.000
11	Prof. Lizar Alfansi, Ph.D	Pemasaran	Konseptual Model Tingkat Kepuasan Wisatawan terhadap Pariwisata Provinsi Bengkulu	RBA	15.000.000
12	Sularsih Anggarawati, S.E., M.B.A	Pemasaran	Strategi Pengembangan Inovasi Layanan Publik : Pemodelan Hubungan Orientasi Pelanggan, Orientasi Layanan, Inovasi Layanan dan Kinerja Layanan	RBA	15.000.000
13	Prof. Lizar Alfansi, Ph.D	Keuangan	Evaluasi Service Quality Teknologi Informasi dan Komunikasi Fakultas Ekonomi dan Bisnis Universitas Bengkulu dalam Rangka Menghadapi Masyarakat Ekonomi Asia Tenggara (MEA)	RBA	15.000.000
14	Dr. Effed Darta Hadi, S.E., M.B.A	Pemasaran	Strategi Pengembangan Wirausaha Usia Lanjut (PENSIUNAN) di Bengkulu	RBA	15.000.000
15	Dr. Willy Abdillah, M.Sc	MOP	Anteseden Niat Individu Berhemat Bahan Bakar Minyak	DIPA UNIB	52.000.000 (Tahun ke 2)
16	Dr. Fahrudin Js Pareke, S.E., M.Si	MSDM	Determinan Kinerja Tugas dan Kinerja Kontekstual Pegawai	RBA	11.100.000
17	Dr. Drs. Darmansyah, M.M	Pemasaran	Peningkatan Kinerja Pemasaran Melalui Pengembangan Orientasi Pasar dan Orientasi Kewirausahaan (Kajian Pada Peran Serta Usaha Kecil dan Menengah (UKM) di Kota Bengkulu)	RBA	11.100.000
18	Meiliani, S.E., M.Com., Ph.D	MSDM	Studi Pemetaan Orientasi Karir Internal Mahasiswa Sarjana (SI) Fakultas Ekonomi dan Bisnis Universitas Bengkulu	RBA	11.100.000
19	Prof. Lizar Alfansi, Ph.D	Pemasaran	Kinerja Inovasi Pada UMK (Usaha Mikro Kecil) di Kota Bengkulu : Suatu Perspektif dari Budaya Layanan, Orientasi Pasar dan Orientasi Layanan	DIPA UNIB	77.910.000

No.	Nama /Ketua/Peneliti	Bidang Ilmu	Judul Penelitian	Sumber Dana	Dana
20	Dr. Drs. Syaiful Anwar, AB., S.U	Pemasaran	Evaluasi Strategi Pengembangan Pasar Baru Koto (Studi Kasus di Kota Bengkulu)	DIPA	11.100.000
21	Slamet Widodo, Ph.D	MSDM	Analisis Kemampuan Kerja Pegawai Sebagai Value dari Pendidikan dan Pelatihan (Studi Kasus Pada Pegawai Badan Koordinasi Penanaman Modal Daerah Provinsi Bengkulu	DIPA	11.100.000
22	Dr. Ridwan Nurazi, M.Sc., Ak	Keuangan	The Analysis On Profit Quality On Bank Industry In The Moment Of Slowing Down Economy	DIPA	11.100.000
23	Yusnida	Eko. pembangunan	Analisis Kemiskinan di Bengkulu Tengah	PNBP Unit	10.000.000,-
24	Ratu Eva Febriani	Eko. pembangunan	Dampak konsumsi dan Tabungan Terhadap keputusan bekerja penduduk lanjut usia di Indonesia	PNBP Unit	10.000.000,-
25	Yefriza	Eko.publik	Pengeluaran public dan pengentasan kemiskinan	PNBP Unit	10.000.000,-
26	Retno AEP	Eko. pembangunan	Kajian Pengelolaan keuangan desa	PNBP Unit	10.000.000,-
27	Sunoto	Eko. regional	Strategi pembangunan wilayah Kecamatan Enggano Kab Bengkulu Utara	PNBP Unit	10.000.000,-
28	Retno AEP	Eko. pembangunan	Studi penerimaan masyarakat terhadap energy baru dan terbarukan	PNBP Unit	10.000.000,-
29	Mintargo	Eko. pembangunan	Identifikasi factor yang mempengaruhi kemiskinan di Prov.Bengkulu	PNBP Unit	10.000.000,-
30	Dr. Husaini, SE, M.Si., Ak, CA	Akuntansi	Analisa Fungsi Pengawasan Dalam Pencapaian Tujuan Penerapan Manajemen Risiko Perusahaan (Enterprise Risk Management) Pada Perusahaan Publik di Indonesia	RBA	8,000,000
31	Dr. Nurma Aziza, SE, M.Si., Ak, CA	Akuntansi	Deteksi Kecurangan (Fraud) Keuangan Pada Instansi Pemerintah	RBA	8,000,000
32	Dr. Fadli, SE, M.Si., Ak, CA	Akuntansi	Kapasitas Individu dalam Pembuatan Laporan Keuangan pada UMKM di Kota Bengkulu	RBA	8,000,000
33	Dr. Irwansyah, SE, M.Si., Ak, CA	Akuntansi	Persepsi Akuntan Pendidik Tentang Standar Akuntansi Berbasis IFRS	RBA	8,000,000
34	Dr. Fachruzzaman, SE, MDM., Ak, CA	Akuntansi	Pengaruh Implementasi Anggaran Partisipatif, Transparansi, Akuntabilitas dan Anggaran Berbasis Kinerja Terhadap Kinerja Satuan Kerja Perangkat Daerah	RBA	8,000,000
35	Dr. Rini Indriani, SE, M.Si., Ak, CA	Akuntansi	Pengaruh Atribut Kualitas Audit Terhadap Biaya Modal Ekuitas	RBA	8,000,000
36	Prof. Dr. Kamaludin, SE., MM Dr. John Tampil Purba, MM	S3 Manajemen	Evaluasi Service Quality Teknologi Informasi dan komunikasi Fakultas Ekonomi dan Bisnis Universitas Bengkulu dalam rangka menghadapi Masyarakat Ekonomi Asia Tenggara (MEA)	RBA	15,000,000
37	Dr. Effed Darti Hadi, SE., MBA M. Abduh., SE., M.Sc., Ph.D	S3 Manajemen	Strategi Pengembangan Wirausaha Usia Lanjut (PENSIUNAN) Di Bengkulu	RBA	15,000,000
38	Dr. Willy Abdillah, M. Sc	S3 Manajemen	Anteseden Niat Individu Berhemat Bahan Bakar Minyak	RBA	15,000,000
39	Dr. Fahrudin Js Pareke, SE., M.Si	S3 Manajemen	Motivasi Berprestasi dan Kepuasan Kerja Sebagai Determinan Kinerja Tugas dan Kinerja Kontekstual Pegawai	RBA	15,000,000
40	Dr. Fachruzzaman, SE., MDM., Ak., CA Dr. Rini Indriani., SE., M.Si., Ak., CA	S3 Manajemen	Kajian Implementasi Teori Manajemen Strategik Dalam Penyusunan RPJPD dan Keterkaitannya Dengan RPJMD Provinsi Bengkulu	RBA	15,000,000

No.	Nama /Ketua/Peneliti	Bidang Ilmu	Judul Penelitian	Sumber Dana	Dana
41	Dr. Drs. Darmansyah, MM	S3 Manajemen	Peningkatan Kinerja Pemasaran Melalui Pengembangan Orientasi Pasar dan Orientasi Kewirausahaan (Kajian Pada Peran Serta Usaha Kecil dan Menengah (UKM) di Kota Bengkulu)	RBA	15,000,000
42	Meiliani, SE., M.Com., Ph.D	S3 Manajemen	Studi Pemetaan Orientasi Karir Internal Mahasiswa Sarjana (S1) Fakultas Ekonomi dan Bisnis Universitas Bengkulu	RBA	15,000,000
43	Prof. Lizar Alfansi, SE., MBA., Ph.D	S3 Manajemen	Kinerja Inovasi Pada UMK (Usaha Mikro Kecil) Di Kota Bengkulu : Suatu Perspektif Dari Budaya Layanan, Orientasi Pasar dan Orientasi Layanan	RBA	15,000,000
44	Dr. Drs. Syaiful Anwar, AB, SU	S3 Manajemen	Evaluasi Strategi Pengembangan Pasar Baru Koto (Studi Kasus Di Kota Bengkulu)	RBA	15,000,000
45	Slamet Widodo, SE., MS., Ph.D	S3 Manajemen	Analisis Kemampuan Kerja Pegawai Sebagai Value Dari Pendidikan dan Pelatihan (Studi Kasus Pada Pegawai Badan Koordinas Penanaman Modal Daerah Provinsi Bengkulu)	RBA	15,000,000
46	Dr. Ridwan Nurazi, SE., M.Sc., Ak	S3 Manajemen	The Analysis On Profit Quality On Bank Industry In The Moment Of Slowing Down Economy	RBA	15,000,000
47	Ferry Tema Atmaja, S.E., M.Si.	S2 Manajemen	Kualitas Pelayanan dan Kepuasan Mahasiswa Program Pascasarjana MM FEB UNIB Tahun 2015	RBA	15,000,000
48	Fachri Eka Saputra, S.E., M.Sc.	S2 Manajemen	Analisis Faktor Penghambat dan Pendorong Pengembangan Wirausaha Usia Lanjut	RBA	15,000,000
49	Iskandar Zulkarnain, S.E.,MBA.	S2 Manajemen	Indikator Investasi Aset <i>Riil Tobin's Q</i> , <i>Earning Per Share</i> (EPS) dan Prediksi Indeks Harga Saham Gabungan (IHSG)	RBA	15,000,000
50	Prof. Dr. Kamaludin, M.M.	S2 Manajemen	Fenomena Financial Distress pada Badan Usaha Milik Negara (Bukti Empiris dari Tahun 2008 samapi dengan 2013)	RBA	15,000,000
51	Prof. Lizar Alfansi, Ph.D.	S2 Manajemen	Konseptualisasi Model Tingkat Kepuasan Wisatawan terhadap Pariwisata Provinsi Bengkulu	RBA	15,000,000
52	Sularsih Anggarawati, S.E.,M.B.A.	S2 Manajemen	Strategi Pengembangan Inovasi Layanan Publik : Pemodelan Hubungan Orientasi Pelanggan, Orientasi Layanan, Inovasi Layanan dan Kinerja Layanan	RBA	15,000,000
53	Muhartini Salim, S.E.,M.M.	S2 Manajemen	Analisis Faktor Keputusan Pembelian Kopi Bubuk 1001 Bengkulu dan Implikasinya pada Strategi Pemasaran di Kota Bengkulu	RBA	15,000,000
54	Praningrum, S.E.,M.Si.	S2 Manajemen	<i>Knowledge Management dan Sustainable Competitive Advantage</i> pada Usaha Kecil Menengah di Kota Bengkulu	RBA	15,000,000
55	Dr. Ridwan Nurazi, S.E.,M.Sc.	S2 Manajemen	RGEC Approach in Measuring Bank Health	RBA	15,000,000
56	Dr. Slamet Widodo, S.E.,M.S.	S2 Manajemen	Implementasi Kebijakan Remunerasi dalam Meningkatkan Kinerja Pegawai Negeri Sipil di Kantor Wilayah Kementerian Hukum dan HAM Bengkulu	RBA	15,000,000
57	Dr. Willy Abdillah, S.E.,M.Sc.	S2 Manajemen	Pengaruh Faktor Pengaruh Sosial, Pembungkaiian Pesan dan Informasi Kelangkaan pada Niat Individu Berhemat Bahan Bakar Minyak	RBA	15,000,000

No.	Nama /Ketua/Peneliti	Bidang Ilmu	Judul Penelitian	Sumber Dana	Dana
58	Dr. Drs. Darmansyah, M.M.	S2 Manajemen	Pengaruh Nilai yang Dipersepsikan dan Citra Perusahaan pada Kesetiaan Pelanggan yang Dimoderasi oleh <i>Financial Switching Cost</i>	RBA	15.000,000
59	Dr. Drs. Syaiful Anwar AB, S.U.	S2 Manajemen	Perubahan Strategi Pengembangan Pariwisata Kabupaten Bengkulu Tengah : (studi di Kabupaten Bengkulu Tengah)	RBA	15.000,000
60	Dr. Effed Darto Hadi, S.E.,M.B.A.	S2 Manajemen	Implementasi Pemasaran Internal dan Orientasi Konsumen serta Implementasinya pada Kualitas Pelanggan pada Rumah Sakit Umum di Kota Bengkulu	RBA	15.000,000
61	Dr. Fahrudin JS. Pareke, S.E.,M.Si.	S2 Manajemen	Peran Variabel Kepuasan Kerja dalam Pengaruh Motivasi Berprestasi terhadap Kinerja : Mediasi atau Moderasi?	RBA	15.000,000
62	Dr.Fachruzzaman, SE, MDM, Ak, CA Baihaqi SE, M.Si, Ak, CA	Magister Akuntansi	Pengaruh Implementasi Anggaran Partisipatif, Transparansi, Akuntabilitas Dan Anggaran Berbasis Kinerja Terhadap Kinerja Satuan Kerja Perangkat Daerah	PNBP	8.000.000
63	Dr. Rini Indriani, SE.,M.Si.CA Eddy Suranta, SE M.S.Si.,CA Pratana P.Midiastuty, SE.,M.Si.,CA Lisa Martiyah SE.,M.Si.,CA	Magister Akuntansi	Pengaruh Atribut Kualitas Audit Terhadap Biaya Modal Ekuitas	PNBP	8.000.000
64	Dr. Rini Indriani, SE.,M.Si.,CA Eddy Suranta, SE.,M.Si.,CA Baihaqi, SE.,M.Si.,CA Pratana P. Midiastuty, SE.,M.Si.,CA Lisa Martiyah, SE.,M.Si.,CA	Magister Akuntansi	Perbedaan Perilaku Manajemen Laba Berdasarkan Pada Perbedaan Siklus Hidup Perusahaan	PNBP	8.000.000
65	Dr. Irwansyah, SE, M.Si.,Ak, CA Nila Aprila, SE.,M.Si.,CA Madani Hatta., SE.,M.Si Fenny Marietza.,SE, M.Ak DRI Asmawanti, SE, M.S Ak	Magister Akuntansi	Persepsi Akuntan Pendidik Tentang Standar Akuntansi Berbasis IFRS	PNBP	8.000.000
66	Dr. Husaini, SE, M.Si, Ak, CA Saiful, SE, M.Si, Ph.D, Ak Nikmah, SE, M.Si, Ak, CA Darman Usman, SE, MM, CAP	Magister Akuntansi	Analisis Fungsi Pengawasan Dalam Pencapaian Tujuan Penerapan Manajemen Risiko Perusahaan (Enterprise Risk Management) Perusahaan Publik Di Indonesia	PNBP	8.000.000
67	Dr. Nurma Aziza, SE, M.Si, Ak Fitriawati Ilyas, SE, M.Bus, Ak Siti Asyiah, SE.,M.Sc, Ak Halimahtusyadiyah, SE, M.Si.,Ak	Magister Akuntansi	Deteksi Kecurangan (Fraud) Keuangan Pada Instansi Pemerintah	PNBP	8.000.000
68	Dr. Fadli SE, M.Si,Ak, CA Isma Coryanata, SE, M.Si, Ak Abdullah, SE. M.Si, Ak, CA Dr. Asmawanti, SE, M.S, Ak	Magister Akuntansi	Kapasitas Individu Dalam Pembuatan Laporan Keuangan Pada UMKM Di Kota Bengkulu	PNBP	8.000.000
69	Dr. Irwansyah, SE, M.Si.,Ak.CA Nila Aprila, SE.,M.Si, Ak, CA Madani Hatta.,SE.,M.Si.,CA Fenny Marietza.,SE.,M.Ak Dr. Asmawanti, SE,M.S Ak	Magister Akuntansi	Pengaruh Normative Pressure, Mamic Pressure, Coercive Pressure Terhadap Praktik Akuntansi Manajemen Lingkungan Pada Perusahaan Kecil dan Menengah di Kota Bengkulu.	PNBP	8.000.000

#### 4. Fakultas ISIP

No.	Nama /Ketua/Peneliti	Bidang Ilmu	Judul Penelitian	Sumber Dana	Dana
1	Heni Nopiani, S.Sos.,M.Si Dra.Sri Handayani Hanum, M.Si Drs.Sumarto Widiono, M.Si Drs.Asep, M.Si	Sosiologi	Analisis Prestasi Akademik Lulusan Jurusan Sosiologi Periode 2003 - 2015	PNBP	7.500.000
2	Drs.Heri Sunaryanto, MA.,Ph.D Drs. Purwadi Eka Tjahjono, M.A Dra Sri Hartati, M.Hum.Drs. Muh.Marwan Arwani, M.Si	Sosiologi	Analisis Faktor Dan Kebijakan Penurunan Angka Kematian Ibu Di Bengkulu	PNBP	7.500.000
3	Andy Makhrian S.Sos, M.ScDwi Aji Budiman S.Sos, MAWahyu Widiastuti S.Sos, M.Sc	Ilmu Komunikasi	Kajian Konten Lokal Dalam Culture Feature Terhadap Kebermanfaatan Publik (Studi Pada Esa TV Dan BTV Bengkulu)	PNBP	7.500.000
4	Dwi Aji Budiman, MAAndy Makhrian S.Sos. M.ScWahyu Widiastuti, M.Sc	Ilmu Komunikasi	Penerapan Pasal 1 KEJ Dalam Pemberitaan Kampanye Capres Prabowo-Jokowi Di Surat Kabar Harian Nasional Kompas, Republika, Media Indonesia, Seputar Indonesia Dan Harian Tempo	PNBP	7.500.000
5	Yuliati,S.Sos M.IkomDwi Aji Budiman, MAAndy Makhrian, M.Sc	Ilmu Komunikasi	Muatan Lokal Pada Sistem Televisi Berjaringan Kota Bengkulu Sebagai Wujud Penerapan UU Penyiaran Serta P3 dan SPS	PNBP	7.500.000
6	Dr. Gushevalinti, S.Sos.,M.SiDr.Alex Abdu Chalik, M.Si	Ilmu Komunikasi	Pemanfaatan Media Sosial Untuk Mengembangkan Budaya Menulis Dan Membaca Mahasiswa FISIP	PNBP	7.500.000
7	Drs. Syuplahan Gumay, M.Hum Dr.Agus Setiyanto, M.HumDrs.Cucu Syamsudin, MPS.SP Drs. Sudani Herman, M.Si	Kesj. Sosial	Kontroversi Upacara Tabot	PNBP	7.500.000
8	Yessilia Osira, S.Sos, M.P Dr.Alex Abdu Chalik M.Si Dr. Muria Herlina M.Kes Novi Hendrika Jaya Putra	Kesj. Sosial	Pengembangan Kapasitas Lembaga Adat Bengkulu Dalam Perlindungan Anak Yang Berhadapan Dengan Hukum	PNBP	7.500.000
9	Dr.Titiek Kartika Hendrastiti, M.A Drs. Lipnelidi, M.Si Suratman, S.IP, M.SiAdityo P Ramadhan, S.IP, M.Sc	Adm. Negara	Studi Eksplorasi Literasi Politik Pada Pemilu Legislatif Tahun 2014 di Kabupaten Kepahiyang	PNBP	7.500.000
10	Dr.Drs.Sugeng Suharto, MM.M.Si Drs.Mirza Yasben, M.Soc.Sc Dra.Loesda Roeliana, M.SiNursanti, S.IP, M.Si	Adm Negara	Kebijakan Pemerintah Kota Bengkulu Dalam Pemungutan Parkir Pada Pasar Modern ( kajian pada kemitraan organisasi dalam penyediaan infrastruktur layanan publik)	PNBP	7.500.000
11	Dr. Machyudin Agung H, Susri Adeni, S.Sos, MA Drs. Dedi Supriyadi, M.Si	Komunikasi	Keterdedahan Media Dikalangan Anak di Kota Bengkulu	PNBP	7.500.000
12	Yorry Handayani, S.IP, Drs. Budiyono, M.Si Drs. Jarto Tarigan, M.A	Adm. Negara	Peran BPD Dalam Pembuatan Peraturan Desa ( Studi Kasus Pada Desa Tanjung Terdana Kabupaten Bengkulu Tengah)	PNBP	7.500.000
13	Drs.Purwaka, M.LIS Dr.Syaifulloh, Drs. M.Ag Dian Muslimah, S.Sos, M.Si Agus Suyanto, S.Sos, M.IP	Perpustakaan	Analisis Kualitas Layanan Perpustakaan Desa Berdasarkan Penilaian Pengguna Aktif ( Studi Kasus di Perpustakaan Desa Srikaton, Kecamatan Pondok Kelapa Kabupaten Bengkulu Tengah, Propinsi Bengkulu)	PNBP	7.500.000
14	Dr. Hajar G. Pramudyasmono Drs. Hasan Pribadi, Ph.D Dr.Achmad Aminudin, M.Si Drs.Kahar Hakim, M.Si	Ilmu Administrasi (S2)	Kemiskinan di Desa Srikaton : Penyebab dan Alternatif Solusi	PNBP	7.500.000



No.	Nama /Ketua/Peneliti	Bidang Ilmu	Judul Penelitian	Sumber Dana	Dana
15	Desy Afrita, AKS.,MP Rasianna Br.Saragih, S.Sos.,M.SiAlimansyah, S.IP.,MPA	D3 Sekretari	Need Assesment Sumber Daya Sekretaris Di Kota Bengkulu	PNBP	7.500.000
16	Dra Yudisiani, M.Si Drs. Asep, M.Si	D3 Perpustakaan	Perkembangan Ilmu Perpustakaan dan Informasi Dalam Perspektif Filsafat Ilmu ( Kajian Filsafat Ilmu Pada Hasil-hasil Penelitian Perpustakaan yang Dipresentasikan Dalam Seminar Ilmiah dan Lokakarya Nasional PDII LIPI	PNBP	7.500.000

## 5. Fakultas MIPA

No.	Nama /Ketua/Peneliti	Bidang Ilmu	Judul Penelitian	Sumber Dana	Dana
1	Drs.Choiril Muslim,S.U,Ph.D	Biologi	"Studi Struktur Morfologi Dan Anatomi Organ Otak Dan Hati Tikus Yang Diberi Paraquat Secara Inhalasi, Dan Diikuti Pemberian Ekstrak Honje."	Pembinaan Dana dipa FMIPA	4,500,000
2	Drs.Hery Haryanto,M.Sc	Biologi	Penggunaan Khitosan Dari Tulang Dalam Sotong Untuk Pembungkus Dan Selaput Lempuk Durian Dalam Rangka Memperpanjang Masa Konsumen	Pembinaan Dana dipa FMIPA	4,500,000
3	Suhendra,S.Si,M.T	Fisika	Investigasi Daerah Rawan Gerakan Tanah (Landslide) Berdasarkan Indeks Kerentanan Seismek Di Jalur Lintas Bengkulu-Kepahyang Propinsi Bengkulu	Pembinaan Dana dipa FMIPA	4,500,000
4	Dr.Liza Lidiawati,S.Si,M.Si	Fisika	Pengukuran Kecepatan Aliran Sungai Secara Realtime Berbasis Website Sebagai Monitoring Pengolahan Sumber Daya Alam Di Daerah Aliran Sungai (DAS)	Pembinaan Dana dipa FMIPA	4,500,000
5	Deni Agustriawan, S.Si, M.Sc	Kimia	Pemanfaatan Limbah Abu Dasar (BottonAsh) Pembakaran Cangkang Sawit Pada Boiler Untuk Adsorpsi Zat Warna Metilen Biru	Pembinaan Dana dipa FMIPA	4,500,000
6	Dyah Fitriani,S.Si,M.Sc		Pemanfaatan Kulit Pisang Sebagai Adsorben Zat Warna Methylene blue	Pembinaan Dana dipa FMIPA	4,500,000
7	Dian Agustina,S.Si,M.Si	Matematika	Model Struktural Kepuasan Pengguna Alumni Jurusan Matematika FMIPA Universitas Bengkulu	Pembinaan Dana dipa FMIPA	4,500,000
8	Siska Yosmar,S.Si,M.Si	Matematika	Analisis Time Series Dengan Menggunakan Global Circulation Model (GCM) Untuk Pendugaan Curah Hujan Di Kabupaten Kepahiang	Pembinaan Dana dipa FMIPA	4,500,000

## 6. Fakultas Kedokteran

No.	Nama /Ketua/Peneliti	Bidang Ilmu	Judul Penelitian	Sumber Dana	Dana
1	dr. Enny Nugraheni, M.Biomed dr. utari Hartati Suryani	Kedokteran	Karakteristik Pasien dan Gambaran Bakteri Penyebab Ulkus Diabetikum pada Pasien yang dirawat di RSUD M Yunus Bengkulu Agustus 2015	PNBP	10.000.000
2	dr. Ahmad Azmi Nasution dr. Sylvia Rianissa Putri M.Sc	Kedokteran	Studi Antropometri Nasal Index Suku Asli Bengkulu Pada Mahasiswa FKIK UNIB	PNBP	10.000.000

No.	Nama /Ketua/Peneliti	Bidang Ilmu	Judul Penelitian	Sumber Dana	Dana
3	dr. Zayadi Zainuddin, M.Pd.Ked dr. Utari Hartati Suryani dr. Elvira Rosana	Kedokteran	Apakah Penilaian Objective Structure Clinical Examination (OSCE) Menggunakan Rekaman Video Merupakan Instrumen Yang Handal Untuk Uji Kompetensi Mahasiswa Kedokteran.	PNBP	10.000.000
4	dr. Ichsana Pranatawati dr. Maria Eka Patri Y	Kedokteran	Hubungan Dislipidemi Dengan Diabetes Melitus Tipe 2 (NIDDM) Pada Usia Dewasa di Kota Bengkulu.	PNBP	10.000.000
5	dr. Utari Hartati Suryani dr. Enny Nugraheni, M. Biomed dr. Zayadi Zainuddin, M.Pd.Ked	Kedokteran	Pengaruh Penggunaan Media Online Youtube Terhadap Kemampuan Keterampilan Uji Laboratorium Pewarnaan Gram Mahasiswa Kedokteran.	PNBP	10.000.000
6	dr. Lala Foresta Valentine Gunasari dr. Sri Yunita	Kedokteran	Hubungan Antara Kejadian Anemia Dan Tingkat Kecukupan Zat Besi Dalam MP-ASI Pada Bayi Usia 6-12 Bulan Di Puskesmas Jembatan Kecil Kota Bengkulu.	PNBP	10.000.000
7	dr. Noor Diah Erlinawati, M.Gizi dr. Lala Foresta Valentine Gunasari dr. Etty Febrianti, Sp. PD	Kedokteran	Pengaruh Restrogasi Pisang Rebus Dibandingkan Dengan Pisang Rebus Matang Terhadap Respon Glikemik Subyek Dewasa Sehat	PNBP	10.000.000
8	dr. Swandito Wicaksono dr. Makbruri dr. Marisadonna Asteria M.Biomed	Kedokteran	Faktor Resiko Penyakit Jantung Koroner (PJK) Pada Pasien Rawat Inap Di Intensive Cardiovascular Care Unit (ICCU) RSUD DR M. Yunus Bengkulu Periode Oktober - November 2015	PNBP	10.000.000
9	dr. Riry Ambarsarie dr. Dessy Triana dr. Novriantika Lestari dr. Mirna SpP	Kedokteran	Pengaruh Pelatihan Interval Intensitas Tinggi Terhadap Daya Tahan Kardiorespirasi (FEVL, FVC dan VO, Max ) Mahasiswa Tingkat I Fakultas Kedokteran dan Ilmu Kesehatan Universitas Bengkulu	PNBP	10.000.000
10	dr.Elvira Rosana dr. Makbruri dr. Dian Kurnia, SpB dr.Zayadi Zainuddin, M.Pd.Ked.	Kedokteran	Pemakaian Rancangan Simulator Sederhana Berbahan Daur Ulang Limbah Medis Skill.Slab Pada Praktik Keterampilan Klinik Mahasiswa Kedokteran.	PNBP	10.000.000

## b. Pelaksanaan Pengabdian Pada Masyarakat

LPPM Universitas Bengkulu selama tahun 2015 telah menerima pengajuan proposal kegiatan pengabdian sebanyak 26 judul, yang tersebar di 4 (empat) jenis pendanaan Dikti (IbM, IbK, IbW, dan IbPE). Mengingat terbatasnya ketersediaan anggaran maka pada tahun 2015 tidak ada kegiatan pengabdian kepada masyarakat yang didanai menggunakan dana PNPB dan dana BOPTN. Sebaran proposal pengabdian pada masyarakat tahun 2015 dapat dilihat pada tabel di bawah ini.

**Tabel 31. Penyebaran Proposal yang Diajukan oleh Tenaga Pengajar Tahun 2015**

No.	Fakultas	IbM	IbW	IbK	IbPE
1	Pertanian	5	1	1	0
2	Keguruan dan Ilmu Pendidikan	8	1	0	0
3	Ilmu Sosial dan Politik	1	0	0	1
4	Ekonomi	0	0	0	0
5	Hukum	1	0	0	0
6	Matematika dan IPA	3	0	0	0
7	Teknik	4	0	0	0
8	Kedokteran	0	0	0	0
	<b>Jumlah</b>	22	2	1	1

Kelompok dosen Fakultas Keguruan dan Ilmu Pendidikan, Pertanian, dan Teknik merupakan kelompok dosen yang aktif mengusulkan proposal pengabdian kepada masyarakat. Dua fakultas, yaitu Fakultas Ekonomi dan Kedokteran, tercatat tidak memiliki kelompok dosen yang mengusulkan kegiatan pengabdian kepada masyarakat ke DIKTI

**Tabel 32. Daftar Usulan Proposal Pengabdian**

No.	Nama Ketua	Judul	Nama Skim
1	Dr.MACHYUDIN AGUNG HARAHAP	IbM Koran Desa Informasi Pembangunan Desa Oleh Karang Taruna Desa Margasakti Dan Tambak Rejo Kabupaten Bengkulu Utara Sebagai Penggerak Perekonomian Desa	Ipteks Bagi Masyarakat
2	MONA ARDINAS.Psi., M.Si.	IbM Literasi Media Di Bengkulu	Ipteks Bagi Masyarakat
3	MEI HARDIAHS.S., M.A.	Pelatihan Bercerita untuk Membantu Perkembangan Bahasa Anak Usia Dini bagi Guru PAUD se Kota Bengkulu	Ipteks Bagi Masyarakat
4	EKA NOVITAS.Pd., M.A.	Penanganan Sampah Organik Rumah Tangga di Kota Bengkulu melalui Pelatihan Pembuatan Keranjang Takakura dan Pembentukan Kelompok Agen Penyuluh Keranjang Takakura	Ipteks Bagi Masyarakat
5	Prof. Dr.ENDANG WIDI WINARNIM.Pd.	IbM Pembelajaran Tematik Berbasis Projek dan Bermuatan Prinsip 3R (Reduce, Reuse, dan Recycle) di Sekolah Dasar	Ipteks Bagi Masyarakat

No.	Nama Ketua	Judul	Nama Skim
6	HERI DWI PUTRANTOS.Pt., M.Sc., Ph.D	IbM Kelompok Tani Desa Air Periukan Untuk Meningkatkan Status Reproduksi Ruminansia	Ipteks Bagi Masyarakat
7	FERI NOPERMANS.Pd., M.Pd.	Pelatihan dan Pendampingan Penerapan Pendekatan Sainifik bagi Guru Dan Orang Tua Siswa Sekolah Dasar di Kota Bengkulu	Ipteks Bagi Masyarakat
8	JARMUJIS.Pt, M.Si	Peningkatan Produksi dan Kualitas Susu Sapi Perah melalui Pemberian Pakan Sakura Blok Plus	Ipteks Bagi Masyarakat
9	SUPIYATIS.Si., M.Si	IbM Komunitas Sekolah dalam Mitigasi Bahaya Gempa dan Tsunami Melalui Peningkatan Kapasitas Potensi Lokal Sekolah di Pesisir Pantai Bengkulu	Ipteks Bagi Masyarakat
10	Dr. Ir.IRNADM.Sc	Pemberdayaan Ekonomi Produktif bagi Kelompok Tani Pembudidaya Ikan di Kabupaten Lebong melalui Pengembangan Agribisnis Ikan Sepat Siam	Ipteks Bagi Masyarakat
11	Dr.GUNGGUNG SENOAJI	IbM Sekolah Sadar Lingkungan Melalui Konsep “Bank Sampah Sekolah” dan “Sekolah Hijau”	Ipteks Bagi Masyarakat
12	ALEX SURAPATIS.T., M.T.	IbM Pembuatan Mesin Paving Block dan Pelatihan Penggunaan bagi Masyarakat Guna Meningkatkan Perekonomian Keluarga	Ipteks Bagi Masyarakat
13	Dr. Ir.PUJI HARSONOM.P	Penerapan Program Rumah Pangan Lestari di Komplek Perumahan BTN Binaharapan dan Perumnas Unib Kota Bengkulu	Ipteks Bagi Masyarakat
14	Dr.GUSTA GUNAWAN	Pembuatan Alat Tekan Sampah Plastik Dan Kertas Untuk Menekan Laju Timbulan Sampah Di Tpa Air Sebakul Kota Bengkulu	Ipteks Bagi Masyarakat
15	Dr. Eng.HENDRA	Pemberdayaan Masyarakat Usia Produktif Kecamatan Pondok Kelapa melalui Pelatihan Pembuatan Mesin Pengering Kopra dengan Memanfaatkan Efek Rumah Kaca dan Kolektor Matahari	Ipteks Bagi Masyarakat
16	ANIZAR INDRIANIS.T M.T	IbM Peningkatan Softskill untuk Menghasilkan Tenaga Terampil Kelompok Karang Taruna Melalui Pelatihan Teknik Pengelasan Produk Rumah Tangga dan Industri Properti dalam Upaya Meningkatkan Ekonomi Masyarakat Kabupaten Bengkulu Tengah	Ipteks Bagi Masyarakat
17	IRKHOSS.Si, M.Si	IbM Desa Pungguk Beringin Kecamatan Merigi Kelindang Yang Kesulitan Air Bersih	Ipteks Bagi Masyarakat
18	Dr.NUR SULISTYO BUDI ASH., M.Hum.	Pemberdayaan Masyarakat Sebagai Upaya Peningkatan Kesadaran Hukum Dalam Menjaga Kelestarian Daerah Aliran Sungai (DAS) Rindu Hati Di Kabupaten Bengkulu Tengah	Ipteks Bagi Masyarakat
19	Drs.BOKO SUSILOM.Kom.	IbMMembangun Pembelajaran Berbasis Tik Bagi Guru Sekolah Dasar Pinggir Kecamatan Pondok Kelapa Bengkulu Tengah	Ipteks Bagi Masyarakat
20	DEWI HANDAYANIS.Pd., M.Si.	Pemberdayaan Potensi Kelompok Petani Kopi dalam mengolah Daun Kopi Menjadi Teh dan Keripik sebagai Upaya Memadukan Usaha dan Wisata di Desa Tapak Gedung Kabupaten Kepahiang	Ipteks Bagi Masyarakat
21	ENDINA PUTRI PURWANDARIS.T., M.Kom.	IbM Strategi Pemasaran Berbasis E-Commerce untuk Usaha Kecil Menengah (UKM) Kerajinan Tradisional Propinsi Bengkulu	Ipteks Bagi Masyarakat
22	Dr. Ir.HENDRI BUSTAMAMMS	Wirausaha Aneka Usaha Berbasis Iptek Di Universitas Bengkulu	Ipteks Bagi Kewirausahaan

No.	Nama Ketua	Judul	Nama Skim
23	Dr.MORINA ADFAS.Si., M.Si.	Pengendalian Penyakit Jamur Akar Putih (Jap) Pada Tanaman Karet Rakyat Dengan Fungisida Hayati Jamur Antagonis Trichoderma Spp. Dan Upaya Reklamasi Lahan Bekas Kebun Karet Terserang Jap Di Desa Genting Perangkap Dan Desa Lubuk Balam	Ipteks Bagi Masyarakat
24	Dr.MURIA HERLINAM.Kes.	IbPEKerajinan Kain Besurek (Batik Khas Bengkulu)	Ipteks Bagi Produk Ekspor
25	RESWITASP, MM	Diversifikasi Produk Aren Dalam Rangka Peningkatan Nilai Tambah Gula Aren Sebagai Produk Unggulan Daerah Kabupaten Lebong	Ipteks Bagi Wilayah
26	NOVI HENDRIKA JAYA PUTRAS.Sos., MPSSp.	IbW Agrowisata dan Pemberdayaan Wanita Rawan Ekonomi Di Desa Renah Lebar Kecamatan Karang Tinggi Kabupaten Bengkulu Tengah Provinsi Bengkulu	Ipteks Bagi Wilayah

Berdasarkan Surat Direktur DP2M DIKTI No. 042/SP2H/PPM/DIT.LITABMAS/II/2015 ditetapkan sebanyak 15 (lima) belas judul proposal pengabdian kepada masyarakat dapat dibiayai oleh DIKTI. Data secara rinci penyebaran pelaksanaan kegiatan pengabdian selama tahun 2015 menurut fakultas adalah sebagai berikut:

**Tabel 33. Pelaksanaan Pengabdian yang Didanai Pada Tahun 2015**

Fakultas	Jenis Pengabdian				Grand Total
	Ipteks Bagi Kewirausahaan	Ipteks Bagi Masyarakat	Ipteks Bagi Produk Ekspor	Ipteks Bagi Wilayah	
Isipol	0	0	1	1	2
KIP	0	3	0	0	3
MIPA	0	3	0	0	3
Pertanian	1	3	0	1	5
Teknik	0	2	0	0	2
Hukum	0	0	0	0	0
Ekonomi	0	0	0	0	0
Kedokteran	0	0	0	0	0
Grand Total	1	11	1	2	15

Secara keseluruhan total kegiatan pengabdian yang didanai adalah 15 judul, dengan total dana sebesar Rp 865.000.000 ,-

Untuk lebih jelasnya penyebaran dana kegiatan pengabdian masyarakat menurut skim (sumber dana) nya selama tahun 2015 sebagai berikut:

**Tabel 34. Sebaran Dana Pengabdian Universitas Bengkulu Tahun 2015**

Fakultas	Jenis Pengabdian				Grand Total
	Ipteks Bagi Kewirausahaan	Ipteks Bagi Masyarakat	Ipteks Bagi Produk Ekspor	Ipteks Bagi Wilayah	
Isipol	-	-	100.000.000	100.000.000	200.000.000
KIP	-	119.000.000	-	-	119.000.000
MIPA	-	124.000.000	-	-	124.000.000
Pertanian	100.000.000	136.500.000	-	100.000.000	336.500.000
Teknik	-	85.500.000	-	-	85.500.000
Hukum	-	-	-	-	-
Ekonomi	-	-	-	-	-
Kedokteran	-	-	-	-	-
Grand Total	100.000.000	465.000.000	100.000.000	200.000.000	865.000.000

Sedangkan judul-judul dan pelaksana serta besarnya dana masing-masing judul pengabdian yang dilaksanakan oleh staf pengajar di lingkungan Unib pada tahun 2015 dapat dilihat pada Tabel berikut ini:

**Tabel 35. Daftar Pengabdian Pada Masyarakat Tahun 2015**

No	Nama Ketua	Fakultas	Judul	Nama Skim	DIDANAI APBN
1	MONA ARDINAS.Psi., M.Si.	KIP	IbM Literasi Media Di Bengkulu	Ipteks Bagi Masyarakat	39.000.000
2	Prof. Dr.ENDANG WIDI WINARNIM.Pd.	KIP	IbM Pembelajaran Tematik Berbasis Projek dan Bermuatan Prinsip 3R (Reduce, Reuse, dan Recycle) di Sekolah Dasar	Ipteks Bagi Masyarakat	40.000.000
3	HERI DWI PUTRANTOS.Pt., M.Sc., Ph.D	Pertanian	IbM kelompok tani desa air periukan untuk meningkatkan status reproduksi ruminansia	Ipteks Bagi Masyarakat	49.000.000
4	FERI NOPERMANS.Pd., M.Pd.	KIP	Pelatihan dan Pendampingan Penerapan Pendekatan Saintifik bagi Guru Dan Orang Tua Siswa Sekolah Dasar di Kota Bengkulu	Ipteks Bagi Masyarakat	40.000.000
5	SUPIYATIS.Si., M.Si	MIPA	IbM Komunitas Sekolah dalam Mitigasi Bahaya Gempa dan Tsunami Melalui Peningkatan Kapasitas Potensi Lokal Sekolah di Pesisir Pantai Bengkulu	Ipteks Bagi Masyarakat	40.000.000
6	Dr. Ir.IRNADM.Sc	Pertanian	Pemberdayaan Ekonomi Produktif bagi Kelompok Tani Pembudidaya Ikan di Kabupaten Lebong melalui Pengembangan Agribisnis Ikan Sepat Siam	Ipteks Bagi Masyarakat	42.500.000
7	Dr. Ir.PUJI HARSONOM.P	Pertanian	Penerapan Program Rumah Pangan Lestari di Komplek Perumahan BTN Binaharapan dan Perumnas Unib Kota Bengkulu	Ipteks Bagi Masyarakat	45.000.000

No	Nama Ketua	Fakultas	Judul	Nama Skim	DIDANAI APBN
8	Dr. Eng.HENDRA	Teknik	Pemberdayaan Masyarakat Usia Produktif Kecamatan Pondok Kelapa melalui Pelatihan Pembuatan Mesin Pengering Kopra dengan Memanfaatkan Efek Rumah Kaca dan Kolektor Matahari	Ipteks Bagi Masyarakat	46.000.000
9	ANIZAR INDRIANIS.T M.T	Teknik	IbM Peningkatan Softskill untuk Menghasilkan Tenaga Terampil Kelompok Karang Taruna Melalui Pelatihan Teknik Pengelasan Produk Rumah Tangga dan Industri Properti dalam Upaya Meningkatkan Ekonomi Masyarakat Kabupaten Bengkulu Tengah	Ipteks Bagi Masyarakat	39.500.000
10	IRKHOSS.Si, M.Si	MIPA	IbM Desa Pungguk Beringin Kecamatan Merigi Kelindang Yang Kesulitan Air Bersih	Ipteks Bagi Masyarakat	46.000.000
11	Dr.MORINA ADFAS.Si., M.Si.	MIPA	Pengendalian penyakit jamur akar putih (jap) pada tanaman karet rakyat dengan fungisida hayati jamur antagonis <i>Trichoderma</i> spp. Dan upaya reklamasi lahan bekas kebun karet terserang jap di desa genting perangkap dan desa lubuk balam	Ipteks Bagi Masyarakat	38.000.000
12	Dr. Ir.HENDRI BUSTAMAMMS	Pertanian	Wirausaha aneka usaha berbasis iptek di universitas Bengkulu	Ipteks Bagi Kewirausahaan	100.000.000
13	Dr.MURIA HERLINAM.Kes.	Isipol	IbPE kerajinan kain besurek (batik khas Bengkulu)	Ipteks Bagi Produk Ekspor	100.000.000
14	RESWITASP, MM	Pertanian	Diversifikasi produk aren dalam rangka peningkatan nilai tambah gula aren sebagai produk unggulan daerah kabupaten lebong	Ipteks Bagi Wilayah	100.000.000
15	NOVI HENDRIKA JAYA PUTRAS.Sos., MPSSp.	Isipol	IbW agrowisata dan pemberdayaan wanita rawan ekonomi di desa renah lebar kecamatan karang tinggi kabupaten Bengkulu tengah provinsi Bengkulu	Ipteks Bagi Wilayah	100.000.000
<b>Total</b>					<b>865.000.000</b>

## Pengabdian Mandiri

**Tabel 36. Pengabdian Mandiri Fakultas**

### 1. Fakultas KIP

No	Ketua Peneliti	Bidang Ilmu	Judul Pengabdian	Sumber Dana	Dana
1	Dr. Bayu Insanisty, M.Or	Penjaskesrek	Coaching Clinic Dasar-Dasar Bermain Bola Basket Atlet Junior di Klub Bola Basket Patriot	Dana PNBPN	3.000.000
2	Syafdi Maizora, S.Si., M.Pd	Pend. Mat.	Pemanfaatan Teknologi Informasi dan Komunikasi untuk Pelayanan Informasi dan Komunikasi Bagi Civitas Akademika FKIP Universitas Bengkulu	Dana PNBPN	3.000.000
3	Dedy Hamdani, M.Si	Pend. Fisika	Pelatihan Pembuatan dan Penggunaan Virtual Lab sebagai Media Pembelajaran untuk Meningkatkan Kualitas Guru IPA SMA N 1 Kerkap Kabupaten Bengkulu Utara	Dana PNBPN	3.000.000
4	Prof. Dr. Rambat Nur Sasongko	PAUD	Implementasi Standar Nasional Pendidikan di Sekolah Dasar Negeri di Kecamatan Pondok Kelapa Kabupaten Bengkulu Tengah	Dana PNBPN	10.000.000

No	Ketua Peneliti	Bidang Ilmu	Judul Pengabdian	Sumber Dana	Dana
5	Prof. Dr. Rohiat, M.Pd	PAUD	Pelatihan Kewirausahaan Kepala Sekolah	Dana PNBPN	10.000.000
6	Dr. Aliman, M.Pd	PNF	Pelatihan Penulisan Artikel Ilmiah pada Guru SMP di Kota Bengkulu	Dana PNBPN	10.000.000
7	Dr. Osa Juarsa, M.Pd	PGSD	Meningkatkan Kemampuan guru dalam mengembangkan karakter siswa berbasis keunggulan budaya local	Dana PNBPN	10.000.000
8	Dr. Zakaria, M.Pd	PAUD	Peningkatan Kualitas kepemimpinan pembelajaran bagi kepala SD di UPTD Kota Curup	Dana PNBPN	10.000.000
9	Dr. Puspa Djuwita, M.Pd	PGSD	Pelatihan model inovasi pendidikan nilai di Sekolah Dasar	Dana PNBPN	10.000.000
10	Dr. Manap Soemantri, M.Pd	Bimbingan Konseling	Penguatan Kompetensi Kepala Sekolah Menengah Pertama (SMP) se Kota Bengkulu	Dana PNBPN	10.000.000
11	Dr. Susetyo, M.Pd	Pendidikan Bahasa Indonesia	Pelatihan Menulis Teks dalam bahasa Indonesia bagi guru SMP di Kota Curup Kabupaten Rejang Lebong Provinsi Bengkulu	Dana PNBPN	15.000.000
12	Prof. Dr. Johannes Sapri, M.Pd	PAUD	Pelatihan Pembuatan media Interaktif bagi guru-guru di Kota Bengkulu	Dana PNBPN	10.000.000
13	Prof. Dr. Bambang Sahono, M.Pd	PGSD	Pelatihan penelitian tindakan kelas (Classroom Action Research) bagi guru-guru SD di Kota Bengkulu	Dana PNBPN	10.000.000
14	Prof. Dr. Wachidi, M.Pd	Bimbingan Konseling	Pengurangan resiko bencana melalui tematik integratif untuk meningkatkan kesiap-siagaan bencana gempa bumi di kelas I SD Iqro 1 Kota Bengkulu	Dana PNBPN	10.000.000
15	Prof. Dr. Riyanto, M.Pd	Pendidikan Nonformal	Pelatihan Penulisan Karya Ilmiah untuk Guru Madrasah Tsanawiyah Membaul'Ulum Bentiring, Talang Empat Bengkulu Tengah	Dana PNBPN	10.000.000
16	Dr. Alexon, M.Pd	PGSD	Pelatihan Desain Pembelajaran Bagi Guru SMP dan SMA di Kota Bengkulu	Dana PNBPN	10.000.000
17	Dr. Turdja'i, M.Pd	Pendidikan Nonformal	Pelatihan Implementasi Model Pembelajaran berbasis Kurikulum 2013 bagi guru-guru di Kota Bengkulu	Dana PNBPN	10.000.000
18	Effie Efrida Muchlis, M.Pd	Pend. Mat.	Pelatihan Pembuatan Lembar Kerja Siswa pada Pembelajaran Matematika Realistik (PMR) Berbasis Karakter untuk Meningkatkan Kompetensi Guru Matematika dalam Pembentukan Sikap dan Meningkatkan Prestasi Belajar Siswa SMP di Kota Bengkulu	Dana PNBPN	3.000.000
19	Dra. Sri Dadi, M.Pd	PGSD	Pelatihan Penyusunan Asesmen Autentik Berdasarkan Kurikulum 2013 Bagi Guru Sekolah Dasar Negeri 99 Kota Bengkulu	Dana PNBPN	3.000.000
20	Wiwit, M.Si	Pend. Kimia	Pelatihan Lesson Study Guna Reformasi Sekolah untuk Komunitas Belajar bagi Guru IPA di SMP N 1 Pondok Kelapa Kabupaten Bengkulu Tengah	Dana PNBPN	3.000.000
21	Dra. Yennita, M.Si	Pend. Biologi	Pelatihan Pembuatan Minuman Sehat Susu Jagung Sebagai Keterampilan Alternatif untuk Meningkatkan Pendapatan Ibu-Ibu Kelompok Posyandu Mawar Kelurahan Pematang Gubernur Kecamatan Muara Bangkahulu Kota Bengkulu	Dana PNBPN	3.000.000
22	Drs. Rusdi, M.Pd	Pend. Mat.	Peningkatan Kemampuan Penelitian Guru Matematika SMP N 11 Kota Bengkulu melalui Workshop Penerapan Analisis Data Hasil Penelitian Survei dengan Program Lisrel	Dana PNBPN	3.000.000
23	Eka Novita, M.A	P. Bhs. Ing	Pemanfaatan Video Cerita Rakyat Nusantara untuk Pembentukan Karakter Anak Pra-Sekolah	Dana PNBPN	3.000.000



No	Ketua Peneliti	Bidang Ilmu	Judul Pengabdian	Sumber Dana	Dana
24	Dra. V. Karjiyati, M.Pd	PGSD	Pelatihan Pembuatan Media Pembelajaran Matematika untuk Meningkatkan Pemahaman Siswa tentang Konsep Bilangan Negatif pada SD Islam Terpadu Iqra' 2 Kota Bengkulu	Dana PNBP	3.000.000

## 2. Fakultas Hukum

No	Nama	Bidang Ilmu	Judul	Sumber Dana	Dana
1	1.Dr. Antony Royan S.H.,M.Hum. 2.Ria Anggraeni Utami, S.H.,M.H. 3.Lentiara Putri, S.H.,M.H. 4. Zico Junius Fernando, S.H.,M.H.	Ilmu Hukum	Sosialisasi Pencegahan Darurat Penyalahgunaan Narkoba di Kalangan Generasi Muda Pada Masyarakat Kelurahan Sukarami Kecamatan Selebar Kota Bengkulu	PNBP	5.000.000
2	1. Edi Hermansyah S.H.,M.Hum. 2. Rahma Fitri, S.H.,M.H.	Ilmu Hukum	Peningkatan Pemahaman Pentingnya Kontrak Dalam Pemberian Dana Pinjaman P2KP Bagi Pengurus P2KP di Kelurahan Kampung Kelawi	PNBP	5.000.000
3	1.M. Yamani, S.H.,M.Hum 2.Arini Azka Mutia, S.H.,M.H. 3. Wulandari, S.H.,M.H.	Ilmu Hukum	Peningkatan Kapasitas Hukum Badan Usaha Milik Desa "Urip Makmur" Dalam Rangka Pengelolaan Potensi Desa di Desa Sumber Urip Kecamatan Selupu Rejang Kabupaten Lebong	PNBP	5.000.000

## 3. Fakultas Ekonomi dan Bisnis

No	Nama /Ketua/Peneliti	Bidang Ilmu	Judul Pengabdian	Sumber Dana	Dana
1	Dr. Husaini, SE., M.Si., Ak., CA	Akuntansi	Teknik Penyusunan Proposal Kredit Bank Pada Kelompok Ternak Itik Talang Benih Saluyu Desa Rimbo Recap Kabupaten Rejang Lebong	RBA	7,500,000
2.	Dr. Fadli, SE, M.Si., Ak, CA	Akuntansi	Pelatihan Pembuatan Sirup Jeruk Kalamansi di Kelurahan Berkas Kecamatan Teluk Segara	RBA	7,500,000
3.	Dr. Irwansyah, SE, M.Si., Ak, CA	Akuntansi	Pendampingan Usaha Keripik Ikan Beledang dan Cara Mendapatkan Sertifikat Halal dalam Rangka Memberdayakan Home Industri untuk Meningkatkan Pendapatan Anak-anak Panti Asuhan Kasih Ibu Kota Bengkulu	RBA	7,500,000
4.	Dr. Rini Indriani, SE, M.Si., AK, CA	Akuntansi	Edukasi Zakat Penghasilan Bagi Anggota Majelis Taklim di Kecamatan Muara Bangkahulu	RBA	7,500,000
5	Saiful, SE, M.Si, Ph.D., Ak	Akuntansi	Pencatatan Transaksi Keuangan Mikro dan Kecil pada Kelompok Ternak Itik Talang Benih Belibis Sakti Kabupaten Rejang Lebong	RBA	7,500,000
6.	Novi Tri Putri	ESDA	Pelestarian asset lingkungan (air tanah) melalui penyediaan lahan terbuka hijau dan penanaman pohon di Kelurahan Pematang Gubernur	RBA	3.000.000
7.	BIE Indraswanti	Eko.pertanian	Peningkatan nilai tambah bumbu dapur sebagai sumber kesejahteraan keluarga	RBA	3.000.000
8.	Lela Rospida	Eko. Kesehatan	Pemeliharaan kesehatan anak usia dini di Kelurahan Pematang Gubernur	RBA	3.000.000

No	Nama /Ketua/Peneliti	Bidang Ilmu	Judul Pengabdian	Sumber Dana	Dana
9.	Barika	Eko. Kesehatan	Pemenuhan gizi keluarga dengan membuat Nuget Ikan laut	RBA	3.000.000
10.	Ratu Eva Febriani	Eko. Kesehatan	Penumbuh Kembangan Minat Makan sayur pada anak di kelurahan Pematang Gubernur	RBA	3.000.000
11.	Novi Tri Putri	ESDA	Pelestarian asset lingkungan (air tanah) melalui penyediaan lahan terbuka hijau dan penanaman pohon di Kelurahan Pematang Gubernur	RBA	3.000.000
12.	BIE Indraswanti	Eko.pertanian	Peningkatan nilai tambah bumbu dapur sebagai sumber kesejahteraan keluarga	RBA	3.000.000
13.	Drs. Soengkono, M.Si	Pemasaran	Pelatihan Manajemen Usaha Kecil Dalam Upaya Penguatan Kelompok Usaha Perempuan “Harapan Maju” Di Kecamatan. Pondok Kelapa Kabupaten Bengkulu Tengah	RBA	3.500.000
14.	Drs. Sri Warsono, M.Si	MOP	Menumbuhkan motivasi berwirausaha untuk meningkatkan produktivitas Anggota Jaringan Perempuan Usaha Kecil (JARPUK) Harapan Maju di Kecamatan Pondok Kelapa Kabupaten Bengkulu Tengah	RBA	3.500.000
15.	Sugeng Susetyo, M.Si	MSDM	Karakteristik Wirausaha Anggota Jaringan Perempuan Usaha Kecil (JARPUK) Di Kecamatan Pondok Kelapa Kabupaten Bengkulu Tengah	RBA	3.500.000
16.	Meiliani, Ph.D	MSDM	Pembinaan Mengenai Permodalan dan Peningkatan Motivasi Usaha Kecil Bagi Anggota Jaringan Perempuan Usaha Kecil (JARPUK) Harapan Maju Kecamatan Pondok Kelapa, Bengkulu Tengah	RBA	3.500.000
17.	Paulus S Kananlua, M.Si	Keuangan	Pelatihan Perhitungan Harga Pokok dan Penetapan Harga Jual Pada Anggota Jaringan Perempuan Usaha Kecil (JARPUK) Harapan Maju Di Kecamatan Pondok Kelapa	RBA	3.500.000
18.	Syamsul Bachri, M.Si	MOP	Pelatihan Studi Kelayakan Bisnis Bagi Anggota Jaringan Perempuan Usaha Kecil (JARPUK) Harapan Maju Di Kecamatan Pondok Kelapa Kabupaten Bengkulu Tengah	RBA	3.500.000
19.	Trisna Murni, M.Si	MOP	Pembinaan Aspek Produksi untuk meningkatkan kualitas produk Bagi Anggota Jaringan Perempuan Usaha Kecil (JARPUK) Harapan Maju Di Kecamatan Pondok Kelapa Kabupaten Bengkulu Tengah	RBA	3.500.000
20.	Nasution, M.D.M	MSDM	Perencanaan Usaha Sebagai Dasar Keberhasilan Usaha Mikro Jaringan Perempuan Usaha Kecil (JARPUK) Di Kecamatan Pondok Kelapa Kabupaten Bengkulu Tengah	RBA	3.500.000

No	Nama /Ketua/Peneliti	Bidang Ilmu	Judul Pengabdian	Sumber Dana	Dana
21.	Seprianti Eka Putri, M.Si	Pemasaran	Pelatihan Aspek <i>Marketing</i> untuk Meningkatkan Kemampuan Pemasaran bagi Usaha Mikro Jaringan Perempuan Usaha Kecil (JARPUK) “Harapan Maju” Di Kecamatan Pondok Kelapa Kabupaten Bengkulu Tengah	RBA	3.500.000
22.	Anggri Puspita Sari, M.Si	MSDM	Pemahaman Motivasi dan Komunikasi Berwirausaha Pada Jaringan Perempuan Usaha Kecil (JARPUK) “Harapan Maju” Di Kecamatan Pondok Kelapa Kabupaten Bengkulu Tengah	RBA	3.500.000
23.	Dewi Rahmayanti, M.S.M	Keuangan	Manajemen Usaha Kecil dari Aspek Keuangan bagi Ibu PKK Rt 13 Kelurahan Penurunan Kota Bengkulu	RBA	3.500.000
24.	Dr. Drs. Syaiful Anwar AB, S.U	Pemasaran	Manajemen Usaha Kecil dari Aspek Strategi Pemasaran bagi Ibu PKK Rt 13 Kelurahan Penurunan Kota Bengkulu	RBA	3.500.000
25.	Anggri Puspita Sari, M.Si	MSDM	Manajemen Usaha Kecil dari Aspek Perilaku Organisasi bagi Ibu PKK Rt 13 Kelurahan Penurunan Kota Bengkulu	RBA	3.500.000
26.	Chairil Afandy, M.M	Keuangan	Manajemen Usaha Kecil dari Aspek Anggaran bagi Ibu PKK Rt 13 Kelurahan Penurunan Kota Bengkulu	RBA	3.500.000
27.	Trisna Murni, M.Si	MOP	Manajemen Usaha Kecil dari Aspek Manajemen Produksi bagi Ibu PKK Rt 13 Kelurahan Penurunan Kota Bengkulu	RBA	3.500.000
28.	Praningrum, M.Si	MSDM	Manajemen Usaha Kecil dari Aspek MSDM bagi Ibu PKK Rt 13 Kelurahan Penurunan Kota Bengkulu	RBA	3.500.000
29.	Seprianti Eka Putri, M.Si	Pemasaran	Manajemen Usaha Kecil dari Aspek Bauran Pemasaran bagi Ibu PKK Rt 13 Kelurahan Penurunan Kota	RBA	3.500.000
30	Akram Harmoni Wiardi, M.Sc	MOP	Manajemen Usaha Kecil dari Aspek Manajemen Umum bagi Ibu PKK Rt 13 Kelurahan Penurunan Kota Bengkulu	RBA	3.500.000
37	Prof. Kamaludin, SE., MM ; Dr. Drs. Darmansyah, MM Drs. Iskandar Zulkarnain, MBA Paulus Suluk Kananlua, SE., M.Si Intan Zoraya, SE., MM		Penyuluhan Pasar Modal Indonesia	RBA	5.000.000
38	Dr. Ridwan Nurazi, SE., M.Sc., Ak Dr. Fachruzzaman, SE., MDM., Ak., CA Drs. Sri Warsono., M.Si Trisna Murni., SE., M.Si Berto Usman, SE., M.Sc		Penguatan Karakter Dalam Pengelolaan Keuangan Usaha Kecil dan Menengah Pada Jaringan Perempuan Usaha Kecil (JARPUK) “Harapan Maju” Kecamatan Pondok Kelapa Kabupaten Bengkulu Tengah	RBA	5.000.000

No	Nama /Ketua/Peneliti	Bidang Ilmu	Judul Pengabdian	Sumber Dana	Dana
39	Prof. Lizar Alfansi., SE., MBA., Ph.D Dr. Effed Darti Hadi, SE., MBA Drs. Soengkono, M.Si Sularsih Anggarawati, SE., MBA Febzi Fiona, SE., MM		Pelatihan Peningkatan Kualitas Melalui Pelabelan dan Pemberian Informasi Gizi Pada Kemasan Makanan Olahan Jaringan Perempuan Usaha Kecil (JARPUK) "Harapan Maju" Di Kecamatan Pondok Kelapa Kabupaten Bengkulu Tengah	RBA	5.000.000
40	Meiliani, SE., M.Com., Ph.D Rina Suthia Hayu, SE., MM Nasution, SE., MDM Seprianti Eka Putri, SE., M.Si Anggri Puspita Sari,		Penguatan Entrepreneur Character Bagi Usaha Mikro Jaringan Perempuan Usaha Kecil (JARPUK) Di Kecamatan Pondok Kelapa Kabupaten Bengkulu Tengah	RBA	5.000.000
41	Dr. Willy Abdillah. SE., M.Sc Dr. Fahrudin Js Pareke, SE., M.Sc Muhartini Salim, SE., MM Syamsul Bachri, SE., M.Si Chairil Afandy, SE., MM Fachri Eka Saputra, SE., M.Sc		Upaya Meningkatkan Volume Penjualan Melalui Penyuluhan Inovasi Produk Bagi Anggota Jaringan Perempuan Usaha Kecil (JARPUK) Harapan Maju Di Kecamatan Pondok Kelapa Kabupaten Bengkulu Tengah	RBA	5.000.000
42	Slamet Widodo, SE., MS., Ph.D Dr. Drs. Syaiful Anwar, AB, SU Sugeng Susetyo, S.E., M.Si. Praningrum, S.E., M.Si. Ferry Tema Atmaja, S.E., M.Si. Akram Harmoni W, M.Sc		Kiat Sukses Pemasaran Usaha Mikro dan Kecil Pada Jaringan Perempuan Usaha Kecil (JARPUK) Harapan Maju Di Desa Kecamatan Pondok Kelapa Kabupaten Bengkulu Tengah	RBA	5.000.000

#### 4. Fakultas ISIP

No.	Nama Dosen	Jurusan/Prodi	Judul	Sumber Dana	Biaya Satuan (Rp)
1	Dwi Aji Budiman, MA Drs. Azhar Marwan, M.Si Drs. Lamhir Syamsinaga, M.Si Andy Makhrian S.Sos.M.Sc	Ilmu Komunikasi	Peran Etika Komunikasi Dalam Menumbuhkan Semangat Kebangsaan Di Kalangan Siswa/Siswi SMUN 8 Kota Bengkulu	PNBP	5.000.000,00
2	Rasianna Br.Saragih, S.Sos.,M.Si Dr.Gushevinalti, M.Si	Ilmu Komunikasi	Peningkatan Keterampilan Komunikasi Siswa Melalui Pelatihan Public Speaking Di SMUN 8 Kota Bengkulu	PNBP	5.000.000,00
3	Desy Afrita, AKS,MP Drs.Tamrin Bangsu, MKM Dr.Dra.Yunilisiah, M.Si Drs.Sudani Herman, M.Si	Kesj.Sosial	Olah Gerak Tari Untuk Meningkatkan Fungsi Psikomotorik Pada Anak Dengan Kecacatan (ADK) Di Kelompok Belajar "Bintang Harapan" Kelurahan Pematang Gubernur Kota Bengkulu	PNBP	5.000.000,00
4	Dra. Sri Handayani HanumM.Si Drs. Purwadi Eka Tjahjono, MA Drs. Sumarto Widiono, M.Si Drs. Asep, M.Si	Sosiologi	Pendampingan Keberlanjutan Pengelolaan Perpustakaan Komunitas Di Desa Srikaton, Kecamatan Pondok Kelapa, Kabupaten Bengkulu Tengah	PNBP	5.000.000,00

No.	Nama Dosen	Jurusan/Prodi	Judul	Sumber Dana	Biaya Satuan (Rp)
5	Adityo P. Ramadhan, S.IP.,M.Sc Dr.Titiek Kartika H.,M.A Drs. Lifneldi, M.Si Suratman, S.IP, M.Si	Adm. Negara	Pelatihan Penyusunan Perencanaan Pembangunan Desa di Desa Tanjung Terdana Kecamatan Pondok Kubang	PNBP	5.000.000,00
6	Suratman, S.IP.,M.Si Dr.Titiek Kartika H.,MA Drs. Lifneldi, M.Si Adityo P. Ramadhan, S.IP.,M.Sc	Adm. Negara	Pelatihan Penyusunan Peraturan Desa Dalam Mempersiapkan Pemanfaatan Alokasi Dana Desa di Desa Tanjung Terdana Kecamatan Pondok Kubang Kabupaten Bengkulu Tengah	PNBP	5.000.000,00
7	Dra. Loesida Roeliana, M.Si Dr.Sugeng Suharto, M.Si Drs. Mirza Yasben, M.Soc.Sc Nursanty, S.IP, M.Si	Adm. Negara	Penyuluhan Peningkatan Peran PKK Dalam Meningkatkan Pendapatan Keluarga Di Desa Tanjung Terdana Kabupaten Bengkulu Tengah	PNBP	5.000.000,00
8	Dr. Sugeng Suharto, M.Si Drs. Mirza Yasben, M.Soc.Sc Dra. Loesida Roeliana, M.Si Nursanty, S.IP, M.Si	Adm. Negara	Pendampingan Dan Pembinaan Karang Taruna di Desa Tanjung Terdana Kecamatan Pondok Kubang Kabupaten Bengkulu Tengan	PNBP	5.000.000,00
9	Drs.Jarto Tarigan, MA Drs. Budiyo, M.Si Yorry Handayani, S.IP.,M.Si	Adm. Negara	Peningkatan Kompetensi Aparatur Desa Dalam Penyusunan Peraturan Desa.	PNBP	5.000.000,00
10	Dr.Achmad Aminudin, M.Si Drs. Kahar Hakim, M.Si Drs. Hasan Pribadi, Ph.D Dr.Hajar Gelis Pramudyasmono	Ilmu Administrasi (S2)	Penembangan Institusi Karang Taruna Dalam Pelaksanaan Program Kerja di Desa Tanjung Terdana Kecamatan Pondok Kubang Kabupaten Bengkulu Tengah.	PNBP	5.000.000,00
11	Dra. Yudisiani, M.Si Drs. Asep, M.Si	D3 Perpustakaan	Strastegi Pengelolaan Bibit, Air dan Pakan Sebagai Upaya Meningkatkan Hasil Dalam Pembudidayaan Ikan Lele Kolam Terpal	PNBP	5.000.000,00
12	Novi Hendrika Jaya P, Sos, MPS.Sp. Dr. Alex Abdu Chalik, M.Si Yessili Osira, S.Sos, M.P. Drs. Syuplahan Gumay, M.Hum	Kesj.Sosial	Sosialisasi Siaga Bencana Dalam Kesiapsiagaan Keluarga Menghadapi Bencana Di Bengkulu.	PNBP	5.000.000,00
13	Dr.Machyudin Agung Harahap, M.Si Susri Adeni, S.Sos, MA Drs. Dedy Supriyadi M.Si	Ilmu Komunikasi	Pendidikan Internet Sehat Bagi Anak Usia Sekolah Dasar Di Kota Bengkulu	PNBP	5.000.000,00

## 5. Fakultas Kedokteran

No.	Nama Dosen	Jurusan/Prodi	Judul	Sumber Dana	Biaya Satuan (Rp)
1	dr. Novriantika Lestari dr. Marisadonna Asteri, M.Biomed dr. Enny Nugraheni, M.Biomed dr. Makbruri dr. Dian Kurnia Sp.B	Kedokteran	Penyuluhan Dan Pelatihan Penanganan Kegawatdaruratan Pada Korban Bencana Gempa Bumi Dan Tsunami Di SD Negeri 11 Pondok Kelapa Bengkulu Tengah	PNBP	5.000.000
2	dr. Maria Eka Patri Yulianti dr. Ichana Pranatawati dr. Dessy Triana dr. Kartika Sari SpPA	Kedokteran	Penilaian Status Gizi, Pemberian Makanan Sehat dan Penyuluhan Cara Mencuci Tangan yang Benar Pada Madrasah Ibtidaiyah Hamairan, Kotamadya Bengkulu, Propinsi Bengkulu	PNBP	5.000.000
3	dr. Hernita Taurustya dr. Sylvia Riannisa Putri, M.Sc dr. Sari Almira	Kedokteran	Optimalisasi Pentingnya Kesehatan Gigi Dan Mulut Pada Lansia dan Pembinaan Kader Di Posyandu Lansia Puskesmas Basuki Rahmad Di Kota Bengkulu	PNBP	5.000.000

No.	Nama Dosen	Jurusan/Prodi	Judul	Sumber Dana	Biaya Satuan (Rp)
4	dr. Riry Ambarsarie dr. Sri Utami Fajariyah, SpA, M.Kes dr. Zayadi Zainuddin, M.Pd.Ked	Kedokteran	Pelatihan Keterampilan Praktis Pengukuran Pertumbuhan Anak Pada Sekolah Pendidikan Anak Usia Dini (PAUD) Di Wilayah Puskesmas Beringin Raya Kotamadya Bengkulu	<b>PNBP</b>	<b>5.000.000</b>
5	dr. Swandito Wicaksono dr. Makbruri dr. Riry Ambarsarie dr. Galuh Setyorini, Sp.PD	Kedokteran	Penyuluhan dan Sringing Peningkatan Tekanan Darah (Hipertensi ) Pada Lansia Di Desa Kembangseri Kecamatan Talang Empat Bengkulu Tengah.	<b>PNBP</b>	<b>5.000.000</b>
6	dr. Lala FV Gunasari dr. Sri Yunita dr.Wasis Rohima, Sp.A.M.Kes	Kedokteran	Pemeriksaan Kadar Hemoglobin Darah Pada Bayi Usia 6-24 bulan di Wilayah Kerja Puskesmas Jembatan Kecil Kota Bengkulu	<b>PNBP</b>	<b>5.000.000</b>
7	dr. Utari Hartati Suryani dr. Zayadi Zainuddin, M.Pd.Ked dr. Elvira Rosana	Kedokteran	Pemanfaatan Media Animasi Youtube Pada Pendidikan Perilaku Hidup Bersih dan Sehat (PHBS) Oleh Guru-Guru Pendidikan Anak Usia Dini (PAUD) untuk Pencegahan Penyakit Infeksi Menular Anak di Kota Bengkulu	<b>PNBP</b>	<b>5.000.000</b>
8	dr. Elvira Rosana dr. Enny Nugraheni, M.Biomed dr. Dessy Triana dr. Ety Febrianti, Sp.Pd	Kedokteran	Penyuluhan dan Skrining Diabetes Melitus Pada Lansia di Dusun 1 Desa Kembang Seri Kecamatan Talang Empat Kabupaten Bengkulu Tengah	<b>PNBP</b>	<b>5.000.000</b>
9	dr. Enny Nugraheni, M.Biomed dr. Novriantika Lestari dr. Mulya Sundari Sp.Pd dr. Sari Almira	Kedokteran	Penyuluhan dan Fogging Pencegahan Demam Berdarah Dengue di Desa Pekik Nyaring Kecamatan Pondok Kelapa Kabupaten Bengkulu Tengah	<b>PNBP</b>	<b>5.000.000</b>
10	dr. Zayadi Zainuddin, M.Pd.Ked dr. Utari Hartati Suryani dr. Elvira Rosana	Kedokteran	Pemanfaatan Denver Development Screening Test (DDST) Oleh Guru Pendidikan Anak Usia Dini (PAUD) Untuk Deteksi Dini Gangguan Kembang Balita di Kota Bengkulu	<b>PNBP</b>	<b>5.000.000</b>

**c. Publikasi Buku Ajar, Buku Teks, Jurnal dan HAKI**

**Tabel 37. Daftar Judul Artikel yang di Publikasi pada Jurnal Ilmiah oleh Dosen di Lingkungan Universitas Tahun 2015**

**1. Fakultas KIP**

No	Nama /Ketua/Penulis	Bidang Ilmu	Judul Artikel	Nama Jurnal	Volume Terbitan
1.	Dewi Rahimah, M.Ed	Pendidikan Matematika	Identifikasi Kesalahan Mahasiswa Dalam Menyelesaikan Soal-Soal Pokok Bahasan Limit Pada Mata Kuliah Kalkulus Diferensial	Jurnal Exacta/2014	45 - 51
2.	Dewi Handayani, M.Pd.	Pendidikan Kimia	Peta Kompetensi Guru IPA SMP Dan Korelasinya Dengan Hasil UN IPA SMP Di Kabupaten Lebong	Bumi Raflesia/2013	1 – 10
3.	Dewi Handayani, M.Pd.	Pendidikan Kimia	Perbandingan Hasil Belajar Kooperatif Tipe <i>Structure Dyadic Method</i> (SDM) Dan Tipe <i>Think Pair</i> (TPS) Pada Materi Senyawa Turunan Alkana Menggunakan Media Pembelajaran Molymod Pelampung Pancing ( <i>Quasi Experimental Research</i> )	Bumi Raflesia/2015	12 - 25
4.	Dr. Daimun Hambali, M.Pd.	PGSD	Pembelajaran Bahasa Indonesia Era Globalisasi	Jurnal Bahasa dan Seni/2013	26 - 38
5.	Dr. Daimun Hambali, M.Pd.	PGSD	Pemertahanan Bahasa Rejang Melalui Pembelajaran Muatan Lokal Bahasa Rejang Di Propinsi Bengkulu	Jurnal PGSD FKIP UNIB/2014	243 - 247
6.	Elvinawati, M.Si	Pendidikan Kimia	Optimalisasi Pembelajaran Kimia Dasar Dengan Penerapan Model Pembelajaran <i>Discovery Learning</i>	Jurnal Exacta/2014	79 - 82
7.	Dra. Yulidesni, M.Ag	PAUD	Teori-Teori Pembelajaran Dan Penerapannya Dalam Perspektif Islam	Al – Farabi / 2014	21 - 31
8.	Dr. Abdul Mukhtadir, M.Pd.	PGSD	Pengembangan Model Mata Pelajaran Muatan Lokal Berbasis Kearifan Lokal Untuk Meningkatkan Karakter Di Sekolah Dasara Propinsi Bengkulu	Jurnal Pendidikan Karakter/2014	318 - 331
9.	Effie Effrida Muchlis, M.Pd.	Pendidikan Matematika	Upaya Meningkatkan Kemampuan Pemahaman Konsep Trigonometri Melalui Pendekatan Konstruktivisme dengan Berbantuan <i>Macromedia Flash 8</i>	Jurnal Exacta/2013	89 - 93
10.	Dra. Sri Irawati, M.Pd.	Pendidikan Biologi	Pengaruh Model Pembelajaran Berbasis Proyek Terhadap Motivasi Belajar Dan Hasil Belajar Ipa-Biologi Siswa Kelas Vii Smp Negeri 03 Kaur Selatan	Jurnal PGSD FKIP UNIB/2015	22 - 28
11.	Dr. Aceng Ruyani, M.S	Pendidikan Biologi	Biomedical And Social Aspects Of Spondyloepiphyseal Dysplasia Tarda Cases From Bengkulu District Of Indonesia	J. Biomed. Transl. Res/2015	264 - 272
12.	Dr. Aceng Ruyani, M.S	Pendidikan Biologi	Profil Dan Pola Penurunan Sifat Pria Perawakan Pendek Terkait Komosom X Di Wilayah Padang Guci, Bengkulu	Medika, Jurnal Kedokt Indo/2013	1006 - 1013
13.	Dr. Agus Sundaryono, M.Si	Pendidikan Kimia	Development Of The Stem Of <i>Jatropha Multifida</i> Linnas A New Antimalarial Trough Erythrocytes Test On Mus Musculus Infected By Plasmodium	J. Biomed. Transl. Res/2015	1 - 6
14.	Dr. Agus Sundaryono, M.Si	Pendidikan Kimia	Perengkahan Katalitik Metil Ester Dari Minyak Limbah Cair Pabrik Minyak Kelapa Sawit Dengan Katalis Cr/Mo/Hza	Jurnal Teknologi Industri Pertanian/ 2015	78 - 84

No	Nama /Ketua/Penulis	Bidang Ilmu	Judul Artikel	Nama Jurnal	Volume Terbitan
15.	Dra. Yayah Chanafiah, M.Hum.	Pendidikan Bahasa Indonesia	Legal Education For Womem Running Small And Micro Enterprises (SMEs) as an Effort to Enchance and Strengthen Their Role in Protecting and Managing the Environment	International Journal of Business, Economic and Law, Vol.7, Issue 4/ 2015	22 - 26
16.	Dr. Arono, M.Pd.	Pendidikan Bahasa Indonesia	The Relationship Between Listening Strategy Perfomance And Critical Listening Abulity Of Indonesia Students	Al-Ta'lim Journal, Vol. 22, Number 1/2015	81 - 87
17.	Prof. Dr. Wahyu Widada, M.Pd.	Pendidikan Matematika	The Existence Of Students In Trans Extended Cognitive Development On Learning Of Graph Theory	Jurnal Math Educator Nusantara / 2015	1 - 20
18.	Dr. Dewi Herawati, M.Pd.	Pendidikan Matematika	Hubungan Kecerdasan Emosional Dengan Partisipasi Guru Matematika Dalam Forum Ilmiah	Jurnal Math Educator Nusantara / 2015	21 - 28
19.	Dr. Saleh Haji, M.Pd.	Pendidikan Matematika	Membangun Kemandirian Belajar Siswa Melalui Pembelajaran Matematika Realistik	Infinity/2015	39 - 46
20.	Drs. Indra sakti, M.Pd.	Pendidikan Fisika	Analisis Karakteristik Individu Siswa Dan Gaya Belajar Serta Hubungannya Dengan Prestasi Belajar Siswa Sma Negeri Kota Bengkulu	Exacta / 2014	83 - 90
21.	Dedy Hamdany, M.Si	Pendidikan Fisika	Perbedaan Hasil Belajar IPA-Fisika antara Siswa Yang Diajarkan Menggunakan Model <i>Problem Based Instruduction</i> (PBI) Melalui Metode Eksperimen dengan Metode Konvensional Di SMP Negeri I Kota Bengkulu	Exacta / 2014	74 - 78

## 2. Fakultas Ekonomi Dan Bisnis

No	Nama /Ketua/Penulis	Bidang Ilmu	Judul Artikel	Nama Jurnal	Volume Terbitan
<b>Jurnal Terakreditasi</b>					
1	Dr. Syaiful Anwar. AB	Pemasaran	Jurnal Keuangan dan Perbankan	Jurnal Ilmiah	Vol 19, No 3, September 2015
2	Dr. Willy Abdillah, M.Sc	MOP	Information System Similarity : Post Merger and Acquisition	Asian Journal Of Information and Communication	Vol 7, No 1 2015

## 3. Fakultas Teknik

No	Nama /Ketua/Penulis	Bidang Ilmu	Judul Artikel	Nama Jurnal	Volume Terbitan
<b>Jurnal Terakreditas</b>					
1	Mawardi,S.T.,M.T	Teknik Sipil	Analiysis Effect Wind To Wave On The Structure Building Safety Beach At Sungai Hitam-Pondok Kelapa In Bengkulu Tengah District	Teknosia	Vol. I No.15 Tahun IX Maret 2015
2	Dr. Khairul Amri,S.T.,M.T	Teknik Sipil	Analisis Debit Puncak Pada Daerah Aliran Sungai Manna Bagian Hilir	Teknosia	Vol. I No.15 Tahun IX Maret 2015
3	Ahmad Fauzan Suryono,S.T.,M.T	Teknik Mesin	Analisa Kekuatan Struktur Boom Crane Kapasitas 25 Ton Dengan Menggunakan Perangkat Lunak Elemen Hingga	Teknosia	Vol. I No.15 Tahun IX Maret 2015
4	Putra Bismantolo,S.T.,M.T	Teknik Mesin	Analisa Pengaruh Pengurangan Tinggi Bukaakn Katup Masuk Terhadap Daya dan Konsumsi Bahan Bakar Pada Mesin Empat Langkah	Teknosia	Vol. I No.15 Tahun IX Maret 2015



No	Nama /Ketua/Penulis	Bidang Ilmu	Judul Artikel	Nama Jurnal	Volume Terbitan
5	Rusdi Efendi,S.T.,M.kom	Teknik Informatika	Rancang Bangun Aplikasi Pembacaan Plat Motor Kendaraan Menggunakan Metode Template Matching	Teknosia	Vol. I No.15 Tahun IX Maret 2015
6	Agus Nuramal,S.T.,M.T	Teknik Mesin	Studi Eksperimental Pengaruh Tingkat Angkatan Katup (Lift) Terhadap Tingkat Konsumsi Bahan Bakar Pada Mesin Sepeda Motor Supra-Fit Tahun 2004	Teknosia	Vol. I No.15 Tahun IX Maret 2015
7	Angky Puspawan,S.T.,M.Eng	Teknik Mesin	Analisa Kehilangan Tekanan (Pressure Drop) Pada Instalasi Pipa Minyak Dari Sumur Produksi Meruap 19 (M.19) Ke Tangki Dearator (Studi Kasus di PT. T.A.C Pertamina BWP Meruap, Kab. Sorolangun, Prop Jambi	Teknosia	Vol II No 15 Tahun IX September 2015
8	Yuzuar Afrizal,S.T.,M.T	Teknik Sipil	Analisa Kekuatan Beton Pascabakar Dengan Metode Numerik	Teknosia	Vol II No 15 Tahun IX September 2015
9	Ahmad Fauzan Suryono,S.T.,M.T	Teknik Mesin	Analisa Tegangan Pada Desain Piston Metode Trimble Dengan Piston Standar Sepda Motor Menggunakan Perangkat Lunak Elemen Hingga	Teknosia	Vol II No 15 Tahun IX September 2015
10	Lindung Zabuin Mase,S.T.,M.T	Teknik Sipil	Karakteristik Gempa Di Kota Bengkulu	Teknosia	Vol II No 15 Tahun IX September 2015
11	Agus Nuramal,S.T.,M.T	Teknik Mesin	Studi Analisis Pengaruh Gaya Gesek Mesin Terhadap Performa Motor Bensin 4 Langkah	Teknosia	Vol II No 15 Tahun IX September 2015
12	Wahyu Araska,S.T	Teknik Sipil	Sosialisasi Engeneering Melalui Pendekatan Kolaboratif Pada Pengelolaan Area Tangkapan Air DAS Kungkai	Teknosia	Vol II No 15 Tahun IX September 2015
13	Hendri Hestiawan,S.T.,M.T	Teknik Mesin	Studi Pengaruh Fraksi Volume dan Orientasi Serat Terhadap Kekuatan Tarik dan Bending Komposit Resin Epoxy Berpenguat Serat Rotan (Calamus Trachycoleus)	Teknosia	Vol II No 15 Tahun IX September 2015
14	Samsul Bahri,S.T.,M.T	Teknik Sipil	The Influence Of U Turning Vehicle TO Highway Capacity At S. Parman Street Bengkulu City	Teknosia	Vol II No 15 Tahun IX September 2015

**Tabel 38. Publikasi Tenaga Pengajar FMIPA di Seminar dan Jurnal Nasional dan Internasional**

No	Nama Dosen	Jurusan	Judul Publikasi	Publikasi
1	Dr. Choirul Muslim, SU.	Biologi	The upstream and downstream agricultural philosophy and ethnics, a comprehensive perspective	Proceeding International
2	Dr. Choirul Muslim, SU.	Biologi	Developing subjective ecology for sustainable and the fitness of humanosphere	Proceeding International
3	Dr. Choirul Muslim, SU.	Biologi	Homologi nama local tumbuhan berguna Indonesia sebagai petunjuk dinamik interaksi dan isolasi geografis manuaia Enggano	Simposium Enggano, alam dan manusianya
4	Dr. Rizwar, MS.	Biologi	Initial study on inventory of vegetation in Sumatran Elephant habitat in Padang Sugihan Reserve, South Sumatra Province	Proceeding International
5	Dr. Rizwar, MS.	Biologi	Daily Behavior of Sumatran Elephant ( <i>Elephas maximus sumatranus</i> ) in The Elephant Training Center of Seblat Natural Park Region, North Bengkulu Regency	International Seminar And Expo On : "Promoting Local Resources For Food And Health
6	Dr. Rizwar, MS.	Biologi	Burrowing Activities of the Endogeic Earthworms Pontoscolex corethrurus Fr.mull in Some Soil Types	International Seminar And Expo On : "Promoting Local Resource For Food And Health",

No	Nama Dosen	Jurusan	Judul Publikasi	Publikasi
7	Dr. Rizwar, MS.	Biologi	Potensi pengembangan rusa totol di penangkaran Taman Wari, Kota Lahat Sumatera Selatan	Seminar Nasional PBI Jakarta
8	Dr. Darmi, MS	Biologi	Daily Behavior of Sumatran Elephant ( <i>Elephas maximus sumatranus</i> ) in The Elephant Training Center of Seblat Natural Park Region, North Bengkulu Regency	International Seminar And Expo On : "Promoting Local Resources For Food And Health
9	Dr. Darmi, MS	Biologi	Burrowing Activities of the Endogeic Earthworms <i>Pontosclex corethrurus</i> Fr.mull in some soil types	International Seminar And Expo On : "Promoting Local Resource For Food And Health",
10	Dr. Darmi, MS	Biologi	Aktivitas cacing tanah <i>Pheretima sp</i> dalam membentuk biopori pada beberapa tipe tanah	Seminar Nasional Perhimpunan Biologi Indonesia cabang Jakarta
11	Drs. Hery Haryanto, MSc.	Biologi	Mouse Sperm Agglutination with Total Protein Extracted from Endosperm Seeds of <i>Terminalia catappa</i>	Proceeding International of the 1st International Seminar on Natural Resources Biotechnology from Local to Global 2015. Universitas Atmajaya Yogyakarta
12	Drs. Hery Haryanto, MSc.	Biologi	The Capability of Total Protein Extracted from Black Sea Cucumber ( <i>Holothuria leucospilota</i> ) in Agglutinating of Mouse Sperm ( <i>Mus musculus</i> )	Proceeding International of the of the 6th International Conference on Global Resource Conservation 2015. Universitas Brawijaya, Malang.
13	Dr. Charles Banon, Msi.	Kimia	The Effect Of Sulfur Addition to Polyisoprene On Mechanical Properties of Lignocellulof foam	International, International Seminar on Paradgm and innovation on natural Sciences and Its application
14	Dr. Salprima Yudha, MSc.	Kimia	Production of Gold Nanoparticels (Aunps) from Chloroaurate Lons Using Aqueous Extract of Air-Dried <i>Premna Obtusifolia</i> Leaves	International , Green Chemistry Proceeding of 9 <sup>th</sup> Joint Coference on Chemistry
15	Dr. Salprima Yudha, MSc.	Kimia	The Utility of Aqueous Extract of Air-Dried <i>Callophyllum Inophyllum</i> L Leaf as Medium/Reduction System for Synthetis of Gold Nanoparticels	International, Green Chemistry Proceeding of 9 <sup>th</sup> Joint Coference on Chemistry
16	Dr. Teja Dwi Sutanto, MS.	Kimia	The Effect of Vulcanization Time on Mechanical and Chemical Properties of Liquid Rubber Compound	International, Green Chemistry Proceeding of 9 <sup>th</sup> Joint Coference on Chemistry
17	Dr. Teja Dwi Sutanto, MS.	Kimia	The Effect of Vulcanization Time on Mechanical and chemical prperties of liquid rubber compound	Internasional, Green Chemistry Proceeding of 9 <sup>th</sup> Joint Coference on Chemistry
18	Dr. irfan Gustian, M.Si	Kimia	Physico-chemical characteristics of composites membranes based on sulfonated cyclone fibre cellulose and benzotriazole	Proceeding The 14th International Conference on QiR (Quality in Research) 2015
19	Dr. Irfan Gustian, M.Si	Kimia	Preparation Of Composite Materials Based On Sulfonated Polysulfone And Activated Carbon "	Joint Indonesia-UK Conference On Computational Chemistry 2015: With Poster Sessions In Physical And Theoretical Chemistry
20	Prof. Ir. Sigit Nugroho, M.Sc., Ph.D	Matemati ka	Analisis Keragaman Percobaan Tersarang dengan Menggunakan Matriks Rancangan Terpartisi	Semirata MIPA, Pontianak
19	Prof. Ir. Sigit Nugroho, M.Sc., Ph.D	Matemati ka	Analyzing Split-Plot Experimental Design Using Partitioned Design Matrices"	The 7th SEAMS-UGM, Yogyakarta
20	Dra. Baki Swita, M.Sc	Matemati ka	Bukti Alternatif Konvergensi dari Deret Pell dan Pell-Lucas	Semirata Pontianak
21	Fachri Faisal, S.Si., M.Si.	Matemati ka	Pemilihan Model Semivariogram Terbaik Pada data Spasial dengan aplikasi metode Program Linier (Studi Kasus Data Kegiatan Gempa di Wilayah pesisir Bengkulu)	Seminar Nasional Matematika Bandung
22	Yulian Fauzi, S.Si., M.Si	Matemati ka	Aplikasi Matematika dalam Permodelan Risiko Bencana Tsunami	Seminar Nasional Matematika Bandung
23	Zulfia Memi Mayasari, S.Si., M.Si	Matemati ka	Pasangan Baku dalam Polinomial Monik	Seminar Nasional Matematika dan Pendidikan Matematika Yogyakarta
24	Ulfasari Rafflesia, S.Si., M.Si	Matemati ka	Jaringan Syaraf Tiruan Untuk Penjurusan Siswa SMA"	Seminar Nasional Matematika Bandung
25	Pepi Novianti, S.Si., M.Si	Matemati ka	Aplikasi Analisis Statistik Deskriptif Spherical pada Data Gempa Kota Bengkulu	Seminar Nasional Matematika Bandung
26	Dian Agustina, S.Si., M.Sc	Matemati ka	Analisis Statistika Deskriptif dalam pemetaan kemiskinan di Kota Bengkulu	Seminar Nasional Matematika Bandung

No	Nama Dosen	Jurusan	Judul Publikasi	Publikasi
27	Dian Agustina, S.Si., M.Sc	Matemati ka	Regresi Komponen Utama, Regresi Ridge, dan Regresi Akar laten dalam mengatasi Masalah Multikolinieritas	Seminar Nasional Matematika dan Pendidikan Matematika Yogyakarta
28	Idhia Sriliana, S.Si., M.Si	Matemati ka	Estimasi Model Jumlah Leukosit Penderita Leukimia dengan menggunakan Pendekatan Regresi Spline Truncated dengan Kuadrat Terkecil Terboboti”	Seminar Nasional Matematika dan Pendidikan Matematika Yogyakarta
29	Etis Sunandi, S.Si., M.Si	Matemati ka	Estimasi Tingkat Kemiskinan Pada Level Desa Di Kabupaten Mukomuko Dengan Menggunakan <i>Small Area Estimation</i>	Semirata, Pontianak
30	Siska Yosmar, S.Si., M.Sc	Matemati ka	Penentuan Premi Tunggal Bersih Untuk Asuransi Jiwa Berjangka Unit Link dengan Garansi	Seminar Nasional Matematika Yogyakarta
31	Dyah Setyo Rini, S.Si., M.Sc	Matemati ka	Perbandingan Uji Normalitas Metode Bayesian, Uji Shapiro-Wilk, Uji Cramer-von Mises, dan Uji Anderson-Darling”	Seminar Nasional Matematika Yogyakarta
32	Herlin Fransiska, S.Si., M.Si	Matemati ka	Ensemble Decomposition Method for Predicting the Price of Rice in Jakarta	The ICMSE Lombok
33	Dr. Mulia Astuti, S.Si., M.Si	Matemati ka	The Generalizations of Thirteen Connected Cubic Integral Graphs”	The 7th SEAMS-UGM Yogyakarta
34	Drs. Syahrul Akbar, M.Pd	Matemati ka	Penentuan Premi Tunggal Bersih Untuk Asuransi Jiwa Berjangka Unit Link dengan Garansi”	Seminar Nasional Matematika Yogyakarta
35	Dr. Fanani Haryo Widodo, MSc.	Metemati ka	Malaria Transmission as a problem of dynamic interaction between people and ecosystem and its solution through quantitative approach case study on malaria transmission in Bengkulu City	Proceeding International
36	Dr. Riska Ekawita	Fisika	Determination of Young’s Moduli of Clays Using Image processing Technique and Stress-Strain	ARPN Journal of Engineering & Applied Science, 2015
37	Dr. Riska Ekawita		A simple unconsolidated undrained triaxial compression test emulator	Applied Mechanics and Materials, 771: 104–107

#### d. Pelaksanaan Pengembangan Kelembagaan

LPPM terus memperkuat diri dengan program-program yang langsung menyentuh kepentingan dosen (staf pengajar) dengan melaksanakan kegiatan pengembangan kelembagaan termasuk kegiatan kerjasama Dosen yaitu :

##### 1. Evaluasi buku panduan pelaksanaan program penelitian dan pengabdian kepada masyarakat

Pembuatan buku panduan penelitian maupun buku pedoman pengabdian kepada masyarakat sudah terlaksana pada tahun anggaran sebelumnya. Semenjak Lemlit dan LPM digabung menjadi satu nama yaitu LPPM Universitas Bengkulu, maka panduan untuk pelaksanaan penelitian maupun pengabdian kepada masyarakat juga digabungkan.

Tahapan yang dilaksanakan pada Tahun anggaran 2015 adalah mengevaluasi 2 panduan tersebut, panduan penelitian untuk dosen yang bersumber dana dari PNBPU Universitas Bengkulu maupun panduan pengabdian kepada masyarakat untuk dosen yang bersumber dari PNBPU Universitas Bengkulu.

Pada Tahun anggaran 2015 telah terlaksana evaluasi 2 panduan tersebut dan sekaligus menggabungkannya menjadi 1 panduan dengan nama Panduan Pelaksanaan Penelitian dan Pengabdian kepada Masyarakat Universitas Bengkulu Dana PNBPU Universitas Bengkulu. Didalamnya terdapat 4 skema penelitian dan

pengabdian kepada masyarakat, yaitu Skema Penelitian Pembinaan, Skema Penelitian Unggulan Unib, Skema Pengabdian kepada Masyarakat Pembinaan dan Skema Pengabdian Kepada Masyarakat Unggulan Unib.

## **2. Penerbitan jurnal Dharma Raflesia**

Dharma Raflesia merupakan jurnal yang menampung aspirasi dan hasil kegiatan pengabdian kepada masyarakat para dosen. Jurnal ini bagian penting dari suatu proses pengabdian kepada masyarakat, yang mempunyai fungsi menyebarluaskan hasil-hasil pengabdian kepada masyarakat. Pengabdian masyarakat merupakan perwujudan kepedulian civitas akademika Universitas Bengkulu terutama dosen, terhadap pembangunan atau pemberdayaan utamanya di Propinsi Bengkulu. Bentuk kegiatan pengabdian pada masyarakat berupa penerapan ilmu pengetahuan, teknologi, dan seni.

Selain sebagai media komunikasi ilmiah, jurnal pengabdian ini juga merupakan tolok ukur mutu kegiatan pengabdian dari hasil pengabdian pada masyarakat yang dilakukan oleh dosen.

Setelah sekian lama jurnal ini tidak terbit, maka mulai tahun anggaran 2014, dengan manajemen baru LPPM Unib mulai menerbitkan kembali Jurnal Pengabdian Masyarakat “Dharma Raflesia”, Tahun XII, Nomor 1 Juni 2014. Selanjutnya jurnal ini akan terbit 2 kali dalam setahun. Penerbitan yang pertama telah didistribusikan ke semua fakultas di lingkungan UNIB, Universitas Swasta yang ada di kota Bengkulu (Unihaz, dehasen, dan UMB), Perpustakaan Daerah Propinsi Bengkulu, dan Universitas Negeri se BKS Barat (22 Universitas Negeri). Ini juga sebagai sarana untuk promosi institusi, baik LPPM Unib maupun Universitas Bengkulu

## **3. Insentif Karya Seni dan Publikasi Ilmiah Dosen**

Insentif Publikasi Ilmiah Dosen merupakan penghargaan dari Rektor UNIB yang diberikan kepada para dosen yang telah berhasil menerbitkan karya ilmiah dalam bentuk karya seni, buku, prosiding, dan jurnal nasional ataupun internasional. Total insentif yang diberikan pada Tahun Anggaran 2015 adalah sebesar Rp. 164.000.000,- (seratus enam puluh empat juta rupiah)

**Tabel 39. Rincian insentif karya seni dan publikasi ilmiah dosen**

No	Jenis karya	Jumlah karya	Total insentif (Rp)
1	Karya Seni	1	2.100.000
2	Buku	18	32.000.000
3	Jurnal Nasional	60	15.000.000
4	Jurnal Internasional	39	79.900.000
5	Prosiding Nasional	40	13.000.000
6	Prosiding Internasional	22	22.000.000
	<b>Total</b>		<b>164.000.000</b>

**Tabel 40. Insentif yang diberikan untuk karya ilmiah berbentuk buku**

No	Judul Buku	Nama Dosen	Fakultas	Tahun Publikasi	Insentif (Rp)
1	Partial Least Square (Pls), Alternatif Structural Equation Modeling (Sem) Dalam Penelitian Bisnis	Willy Abdillah	Ekonomi	2015	2.300.000
2	Etika Bisnis Dan Peraktik	Saiful Anwar	Ekonomi	2015	1.800.000
3	Pembelajaran Ansambel Musik Sekolah	Bambang Parmadi	FKIP	2014	1.800.000
4	Teori Musik Dasar	Bambang Parmadi	FKIP	2015	1.800.000
5	Inscribing Identity - The Development Of Indonesian Writing System	Sarwit Sarwono	FKIP	2015	1.500.000
6	Hukum Kehutanan	Iskandar	Hukum	2015	2.300.000
7	Gerakan Sosial Masyarakat Bengkulu Abad 19	Agus Setyanto	Isipol	2015	2.300.000
8	Kimia Kelautan	Mochamad Lutfi Firdaus	KIP	2015	1.500.000
9	Pembangkitan Energi	Suwarsono	MIPA	2015	2.300.000
10	Membran Biologi Struktur Dan Fungsi	Hery Haryanto	MIPA	2014	1.300.000
11	Pemrograman Linear	Ulfasari Raflessia	MIPA	2014	1.800.000
12	The Genetic, And Molecular Biology Based Parkinson Disease	Choirul Muslim	MIPA	2014	1.050.000
13	Bahan Ajar Ilmu Tilik Ternak	Rustama Saepudin	Pertanian	2014	1.800.000
14	Kiat Menyusun Proposal Penelitian	Urip Santoso	Pertanian	2015	2.300.000
15	Nutrisi Ternak Monogastrik	Urip Santoso	Pertanian	2015	1.800.000
16	Lumpur Sawit Permentasi Sebagai Bahan Pakan Unggas	Yosi Fenita	Pertanian	2015	1.800.000
17	Pupuk Kompos Input Ganda Metode Indore	Riwandi	Pertanian	2015	1.050.000
18	Pengkayaan Media Pembibitan Dengan Mikoriza Dan Pelarut Fosfat Pada <i>Artemisia anua</i>	Yudhy Harini Bertham	Pertanian	2015	1.500.000
	<b>Jumlah</b>				<b>32.000.000</b>

**Tabel 41. Insentif yang diberikan untuk karya seni**

No	Judul Karya	Nama Peneliti	Fakultas	Nama Karya	Jurnal Internasional/Nasional	Tahun Publikasi	Insentif (Rp)
1	MANDOGE	Bambang Parmadi	FKIP	Karya Seni	Diseminasi Nasional	2014	2.100.000

**Tabel 42. Insentif yang diberikan untuk karya ilmiah dosen yang diterbitkan pada jurnal nasional**

No	Judul Artikel di Jurnal	Nama Dosen	Fakultas	Tahun Publikasi	Insentif (Rp)
1	Pengaruh Penerapan Anggaran Berbasis Kinerja Terhadap Akuntabilitas Kinerja Instansi Pemerintah Daerah Kota Bengkulu	Nila Aprila	FEB	2014	250.000
2	The Influence Of Satisfaction, Trust And Price Of Consumer Loyalty On Green Product. (Case In Kandang Village Society Of Bengkulu City, Which Have Been Using Energy Saving Lighting Products).	Rina Suthia Hayu	FEB	2014	250.000
3	Pengaruh Partisipasi Anggaran, Komitmen Organisasi, Dan Kepuasan Kerja Terhadap Perilaku Kepemimpinan Pada Pemerintah Kota Bengkulu	Isma Coryanata	FEB	2014	250.000
4	Komitmen Organisasi, Desentralisasi, Dan Budaya Organisasi Terhadap Hubungan Partisipasi Anggaran Dengan Senjangan Anggaran	Isma Coryanata	FEB	2014	250.000
5	Kapasitas Manajemen Kewirausahaan Petani Dan Nelayan Di Kota Bengkulu	Isma Coryanata	FEB	2014	250.000
6	Komitmen Organisasi, Orientasi Profesional Dan Konflik Peran Pada Perguruan Swasta Di Propinsi Bengkulu	Isma Coryanata	FEB	2014	250.000
7	Informasi Asimetri Dan Desentralisasi Terhadap Hubungan Partisipasi Anggaran Dan Budgetary Slack	Isma Coryanata	FEB	2014	250.000
8	Media Habit Dan Interpretasi Anak Usia Dini Kota Bengkulu	Gushevinalti	FISIP	2014	250.000
9	Komoditas Fetisisme Dalam Iklan Politik	Lely Arrianie	FISIP	2014	250.000
10	Pemetaan Kompetensi Guru Matematika SMA Negeri Di Kabupaten Bengkulu Tengah	Nurul Astuty Yensy B.	FKIP	2014	250.000
11	Pemerolehan Bahasa Ibu Dalam Perspektif Perkawinan Campur	Arono	FKIP	2014	250.000
12	Studi Efektivitas Antijamur Nanopartikel ZnO/Zns Terhadap Pertumbuhan Jamur Pityrosporum Ovale Penyebab Ketombe	EVI MARYANTI	MIPA	2014	250.000
13	Pendidikan Karakter Dalam Proses Belajar Mengajar Matematika	Mudin Simanihuruk	MIPA	2014	250.000
14	Model Antrian Multi Layanan	Siska Yosmar	MIPA	2014	250.000
15	Peningkatan Hasil Tangkapan Ikan Nelayan Melalui Pemanfaatan Citra Satelit Di Kelurahan Malabero, Kota Bengkulu	Supiyati	MIPA	2014	250.000
16	Analisis Perubahan Garis Pantai di sepanjang Jalan Lintas Barat (JALINBAR) Bengkulu Bagian Utara dan Teknik Penanganannya	Supiyati	MIPA	2014	250.000
17	Model Penyakit Tuberkulosis (TBC)	Ulfasari Rafflesia	MIPA	2014	250.000
18	Pengaruh Bentuk Formulasi Dan Waktu Aplikasi Kulit Buah Jengkol Pada Pertumbuhan Padi Sawah Asal Bibit	Uswatun Nurjanah	MIPA	2014	250.000
19	Total Digestible Nutrient Of Diet Containing PUFA- Concentrate Supplemented With Yeast And Curcuma Xanthorrhiza Roxb For Dairy Goat.	Endang Sulistyowati	Pertanian	2014	250.000
20	Fermentabilitas Rumen Dan Kecernaan In Vitro Ransum Yang Disuplementasi Kulit Buah Kopi Produk Fermentasi Jamur Pleurous Ostreatus	Irma Badarina	Pertanian	2014	250.000
21	Optimalisasi PCR-RAPD Dan Identifikasi Morfologi Tanaman Kumis Kucing Di Provinsi Bengkulu	Marulak Simarmata	Pertanian	2014	250.000
22	Kajian Basis Dan Prioritas Dalam Sektor Pertanian Bagi Pembangunan Wilayah Pesisir Bengkulu	Melli Suryanty	Pertanian	2014	250.000

No	Judul Artikel di Jurnal	Nama Dosen	Fakultas	Tahun Publikasi	Insentif (Rp)
23	Kajian Dampak Pemekaranwilayah Thd Kinerja Ekonomi Daerah Pesisir Di Prov Bengkulu	Nyayu Neti Arianti	Pertanian	2014	250.000
24	Kualitas Madu Yang Beredar Di Kota Bengkulu Berdasarkan Penilaian Konsumen SECARA EMPIRIK	Rustama Saepudin	Pertanian	2014	250.000
25	Sustainability Analysis And The Effect Of Honeybee-Coffee Plantation Integration On Improving The Honey Productivity Of <i>Apis Cerana</i>	Rustama Saepudin	Pertanian	2014	250.000
26	Pendugaan Biomassa Individu Dan Analisis Citra Landast Lahan Hutan Terpapar Spesies Liana Invasif <i>Merremia Peltata</i> Di Taman Nasionala Bukit Barisan Selatan	Yansen	Pertanian	2014	250.000
27	Analisis Pendapatan Dan Resiko Usaha Budidaya Ikan Air Tawar Di Kabupaten Bengkulu Selatan	Apri Andani	Pertanian	2014	250.000
28	Persepsi Masyarakat Tani Terhadap Program Pemberdayaan Petani Melalui Sosialisasi Tanaman Obat <i>Artemisia annua</i> L. Di Kabupaten Kepahiang Provinsi Bengkulu	APRI ANDANI	Pertanian	2014	250.000
29	Preferensi Konsumen Ikan Laut Segar Bengkulu Atas Brand Equity Sebagai Jaminan Kualitas Produk	Bonodikun	Pertanian	2014	250.000
30	Karakter Fisiologis Dan Kualitas Semai Jabon ( <i>Anthocephalus cadamba</i> Miq) Terhadap Pemberian Naungan Dan Komposisi Media Semai	Deselina	Pertanian	2014	250.000
31	Karakter Perkecambahan Benih Nyamplung ( <i>Calophyllum inophyllum</i> L) Beberapa Provenan Di Propinsi Bengkulu	Deselina	Pertanian	2014	250.000
32	Peningkatan Kualitas Pembelajaran Pengolahan Citra Digital Pada Program Studi Teknik Informatika Menggunakan Model Project Based Learning	Endina Putri Purwandari	Teknik	2014	250.000
33	Komparasi Algoritma Fuzzy C-Means Dan Algoritma K-Nearest Neighbor Dalam Pengelompokan Rombongan Belajar Siswa Baru	Ernawati	teknik	2014	250.000
34	Pembuatan Generator Sikron Untuk Pembangkit Listrik Tenaga Mikrohidro Dari Magnet Motor Bekas Di Desa Kemumu Bengkulu Utara	Hendra	Teknik	2014	250.000
35	Perancangan Sistem Mesin Water Jet Cutting Untuk Proses Pemotongan Material Non Logam	Hendri Van Hoten	Teknik	2014	250.000
36	Analisis Daya Dukung Tanah Pondasi Dangkal Untuk Lahan Pemukiman Di Kecamatan Muara Bangkahulu Kota Bengkulu	Muhammad Fauzi	Teknik	2014	250.000
37	Pengembangan Sofskill Teknik Pengelasan Bagi Generasi Muda Usia Produktif Untuk Membuat Home Industri Melalui Peatihan Proses Pengelasan	Yenni Suhartini	Teknik	2014	250.000
38	Pemanfaatan Sensor Suhu LM 35 Berbasis Microcontrol Atmega 8535 Pada Sistem Pengontrolan Temperatur Air Laut Skala Kecil	Anizar Indriani	Teknik	2014	250.000
39	Optimasi Pemanfaatan Solar Cell Jenis Monocystal 10wp Untuk Lampu Penerangann Di Area Pantai Jakat Kota Bengkulu	Anizar Indriani	Teknik	2014	250.000
40	Revitalisasi Ekonomi Untuk Meningkatkan Produktivitas, Nilai Tambah Dan Akses Pasar Berbasis Pelestarian Kawasan Hutan Lindung Bukit Daun Di Kabupaten Rejang Lebong	Soengkono	FEB	2015	250.000
41	Penerapan Etos Kerja Pegawai Pada Stasiun KIPM Kelas II Bengkulu	Anggri Puspita Sari	FEB	2015	250.000
42	Aksesibilitas dan Konstruksi Diri Pada Facebook	Susri Adeni	FISIP	2015	250.000
43	Membangun Kemandirian Belajar Siswa Melalui Pembelajaran Matematika Realistik	Saleh Haji	FKIP	2015	250.000
44	Model Peluang Kejadian Tsunami Pasca Terjadi Gempa Bumi Di Wilayah Pesisir Pulau Sumatera Persepsi Masyarakat Pesisir Terhadap Bencana Tsunami Bagi Masyarakat Kota Bengkulu	Jose Rizal	MIPA	2015	250.000
45	Metode Estimasi Kemungkinan Maksimum Dan Kuadrat Terkecil Tergeneralisasi Pada Ana	Dian Agustina	MIPA	2015	250.000
46	Model Log Linear Faktor-Faktor Yang Mempengaruhi Perilaku Merokok (Studi Kasus Perokok Di Kelurahan Kandang Limun)	Dian Agustina	MIPA	2015	250.000

No	Judul Artikel di Jurnal	Nama Dosen	Fakultas	Tahun Publikasi	Insentif (Rp)
47	Hubungan Lebar Karapas Dan Berat Kepiting Bakau ( <i>Scyllaspp.</i> ) Hasil Tangkapan Di Desa Kahyapu Pulau Enggano Provinsi Bengkulu	NURLAILA ERVINA HERLIANY	Pertanian	2015	250.000
48	Dampak Reduksi Sampel Menggunakan PCA	Diyah Puspitaningrum	Teknik	2015	250.000
49	Maksimum Tegangan Thermal Pada Proses Pencelupan <i>Ceramic Stalk</i> Di <i>Low Pressure Die Casting Machine</i>	Hendra	Teknik	2015	250.000
50	Keselamatan Dan Kesehatan Kerja (K3) Mekanik Pada Stasiun Boiler PT X	Hendri Van Hoten	Teknik	2015	250.000
51	Karakteristik Viskositas Dan Faktor Daya Dielektrik Minyak Jagung Sebagai Minyak Isolasi	Yenni Suhartini	Teknik	2015	250.000
52	Studi Pengaruh Eksperimental Tinggi Kangkatan Katup (Lift) Terhadap Tingkat Konsumsi Bahan Bakar Pada Mesin Sepeda Motor Honda Supra-Fit Tahun 2004	Agus Nuramal	Teknik	2015	250.000
53	Analisa Kekuatan Struktur Boom Crane Kapasitas 25 Ton Dengan Menggunakan Perangkat Lunak Elemen Hingga	Ahmad Fauzan Suryono	Teknik	2015	250.000
54	Kaji Eksperimental Variasi Volume Tabung Dan Variasi Jarak Katup Limbah Terhadap Efisiensi Pompa Hidrolik Ram	Angky Puspawan	Teknik	2015	250.000
55	Kontinuitas Daya Listrik Yang Dihasilkan Menggunakan Lubang Buang 2 Piston Pembangkit Listrik Tenaga Gelombang Laut Sistem Pneumatik	Anizar Indriani	Teknik	2015	250.000
56	Analisis Pengaruh Variasi Jumlah Kutub Dan Jarak Celah Magnet Rotor Terhadap Performan Generator Sinkron Fluks Radial	Anizar Indriani	Teknik	2015	250.000
57	Teknik Perangkingan Meta-Search Engine	D. Puspita ningrum	Teknik	2015	250.000
58	Implementasi Algoritma Smith-Waterman Pada Localalignment	D. Puspita ningrum	Teknik	2015	250.000
59	Perbandingan Keakuratan Metode Autoregressive Integrated Moving Average(Arima)	D. Puspita ningrum	Teknik	2015	250.000
60	Aplikasi Structural Equation Modelling (Sem) Pada Kajian	Jose Rizal	MIPA	2014	250.000
	Persepsi Masyarakat Pesisir Terhadap Bencana Tsunami				
	Bagi Masyarakat Kota Bengkulu				

**Tabel 43. Insentif yang diberikan untuk karya ilmiah yang diterbitkan pada jurnal internasional dan nasional terakreditasi bertaraf internasional**

No	Judul Artikel di Jurnal	Nama Dosen	Fakultas	Nama Jurnal	Jurnal Internasional/ Nasional Terakreditasi	Tahun Publikasi	Insentif (Rp)
1	The Relationship Between Listening Strategy Performance and Critical Listening Ability of Indonesian Students	Arono	KIP	Al-Aa'lim Journal	Internasional	2015	1.200.000
2	Improving Students Listening Skill Through Interactive Multimedia In Indonesia	Arono	KIP	J. Language Teaching Res.	Internasional	2014	1.200.000
3	Synthesis of Zinc Aluminate ( $ZnAl_2O_4$ ) by Using Water Extract of <i>Impatiens balsamina</i> L.	Eka Angasa	MIPA	Journal of Chemistry and Pharmaceutical Research	Internasional	2015	1.200.000
4	The Utilization of Fish Landing Port For Fishing Fleet/Fish Transporting Fleet Based on Fishery Law Fisheries Sustainability	Ema Septaria	Hukum	Int. J. Business, Economics and Law	Internasional	2015	1.200.000



No	Judul Artikel di Jurnal	Nama Dosen	Fakultas	Nama Jurnal	Jurnal Internasional/ Nasional Terakreditasi	Tahun Publikasi	Insentif (Rp)
5	International Cooperation of Bengkulu District Government In The of Fisheries To Perform	Ema Septaria	Hukum	International Journal of Business, Economics and Law	Internasional	2014	1.200.000
6	Impact of Coal Waste As Fisherman of Women Business Micro, Small and Medium Enterprises In The Coastal Fisheries Sector	Nur Sulisty Budi Ambarini	Hukum	South East J. Business, Economics and Law	Internasional	2014	1.200.000
7	Using Improved Climate Forecasting In Cash Crop Planning	Ramya Rachmawati	MIPA	SpringerPlus	Internasional	2014	1.200.000
8	The Discourse Structure and Linguistic Features of Reserach Article Abstract in English by Indonesian Academics	Safnil	FKIP	The Asian ESP Journal	Internasional	2014	1.200.000
9	The Discourse Structure and Linguistic Feature of Research Article Abstract in English by Indonesian Academics	Safnil	KIP	The Asian ESP Journal	Internasional	2014	1.200.000
10	The Effect of ZnO as Activator on Mechanical and Chemical Properties of Liquid Rubber Compound	Teja Dwi Sutanto	MIPA	International Journal of Applied Chemistry	Internasional	2014	1.200.000
11	Information Systems Similarity: Post Merger and Acquisition	Willy Abdillah	Ekonomi	Asian Journal of Information and Communication	Internasional	2015	1.200.000
12	The Rup Up Tsunami Modelling In Bengkulu Using The Spatial Interpolation	Yulian fauzi	MIPA	Forum Geografi	internasional	2014	1.200.000
13	Comparison The Physicochemical Properties of Bunch Press Fibre Cellulose and Cyclone Fibre Cellulose of Waste From Industry Crude Plam Oil	Irfan Gustian	MIPA	Int. J. Sci. Eng.	Internasional	2014	1.200.000
14	Legal Education For Women Running Small and Micro Eterprises As An Effort To Enhance and Strengthen Their Role In Protecting and Managing The Environmnet	Nur Sulisty Budi Ambarini	Hukum	Int. J. Business, Economics and Law	Internasional	2015	1.200.000
15	Termiticidal Activity of <i>Acorus calamus</i> Linn. Rhizomes and Its Main Constituents Against <i>Coptotermes Curvignathus Holmgren</i>	Morina Adfa	MIPA	Artikel pada Journal of Asia-Pacific Entomology	Internasional dg IF	2014	4.900.000
16	Regional groundwater flow in the louisville aquifer	Syafrin Tiaif	Pertanian	Groundwater	Internasional dg IF	2014	4.900.000
17	Aerobic Oxidationn of Hydroxylamines With Nanoporous Gold Catalyst As An Efficient Synthetic Method of Nitrones	Salprima Yudha S	MIPA	tetrahedron	Internasional dg IF	2015	4.900.000
18	Phytochemical Analysis and Antileukemic Activity of Polyphenolic Constituents of <i>Toona Sinensis</i>	Morina Adfa	MIPA	Artikel pada Jurnal Bioorganic & Medicinal Chemistry Letters	Internasional dg IF (2nd)	2014	2.000.000
19	Effect of Dietary Katuk O Growth Non-Specific Immune and Diseases Resistance Against <i>Vibrio Alginolyticus</i> Infection In Grouper <i>Epinephelus Coioides</i>	Urip Santoso	Pertanian	Fish and Shellfish Immunology	Internasional dg IF (2nd)	2014	2.000.000

No	Judul Artikel di Jurnal	Nama Dosen	Fakultas	Nama Jurnal	Jurnal Internasional/ Nasional Terakreditasi	Tahun Publikasi	Insentif (Rp)
20	Comparison of Antitermite Properties of 2-Thioxocoumarins Against <i>Coptotermes formosanus</i> Shiraki	Morina Adfa	MIPA	Holzforchung	Internasional dg IF (2nd)	2014	2.000.000
21	The Shifting of Weed Compositions and Biomass Production In Sweet Corn Field Treated With Organic Composts and Chemical Weed Controls	Marulak Simarmata	Pertanian	Agrivita	Internasional scopus SJR	2015	3.000.000
22	Applying of Piston Mechanism Design Used In The Wavelenth Electrical Generating of Ocean For Fishing Communities	Hendra	Teknik	Adv. Mat. Res.	Internasional scopus SJR	2014	3.000.000
23	On Defective Colorings of Triangle-Free Graphs With Prescribed Maximum Degree	Mudin Simanihuruk	MIPA	FJMS	Internasional scopus SJR	2015	3.000.000
24	The Effect of KOH As Stabilizer On On Mechanical and Chemical Properties of Liquid Rubber Compound	Teja Dwi Sutanto	MIPA	Asian Journal of Chemistry	Internasional scopus SJR	2014	3.000.000
25	Effect of Fermented Sauropus Androgynus Leaves On Meat Composition, Amino Acid and Fatty Acid Compositions In Broiler Chickens	Urip Santoso	Pertanian	Artikel pada Jurnal Pakistan Journal of Nutrition	Internasional scopus SJR	2015	3.000.000
26	The Expansion of <i>Merremia peltata</i> (L) Merril In Fragmented Forest of Bukit Barisan Selatan National Park Enhanced By Its Ecophysiological Attributes	Yansen	Pertanian	Biotropia	Internasional scopus SJR	2014	3.000.000
27	Evaluation of Growth and Yield Performance On Inoculated Chili Pepper Hybrid By Cucumber Mosaic Virus	Catur Herison	Pertanian	agrivita	Internasional scopus SJR	2014	3.000.000
28	Selection of Sumatra Elephants ( <i>Elephas Maximus Sumatranus</i> Temminck, 1847) Toward Habitat Types and Resources In Wildlife Sanctuary of Padang Sugihan, South Sumatera Province	Rizwar	MIPA	AENSI Journals Advances in Environmental Biology	Internasional SJR	2014	2.200.000
29	Antioxidant Ability of Pepino Fruits In Apoptotic Modulation of Yeast Cells	Devi Ratnawati	MIPA	Journal of Chemistry and Pharmaceutical Research	Internasional SJR	2015	2.200.000
30	Synthesis of Zinc Aluminate ( $ZnAl_2O_4$ ) by Using Water Extract of <i>Impatiens balsamina</i> L.	Eka Angasa	MIPA	Journal Chemical and Pharmaceutical Research	Internasional SJR	2015	2.200.000
31	Sythesis of Polymer Electrolyte Membrane Based On Acid Base Complex Pair and Its Characteristics	Irfan Gustian	MIPA	J.math.Fud.Sci	Internasional SJR	2014	2.200.000
32	Hybrid Material Based On Sulfonated Polystyrene and Graphene	Irfan Gustian	MIPA	Journal chemical and pharmaceutical research	Internasional SJR	2015	2.200.000
33	Uplift of Kelud Volcano Prior To The November 2007 Eruption As Observed By L-Band Insar	Ashar Muda Lubis	MIPA	J. Eng. Technol. Sci. ITB	Internasional SJR	2014	2.200.000
34	Electric Power Generatio From Low Head Simple Turbine For Remote Area Power Supply	Erinofiardi	Teknik	Jural Teknologi	Internasional SJR	2014	2.200.000

No	Judul Artikel di Jurnal	Nama Dosen	Fakultas	Nama Jurnal	Jurnal Internasional/ Nasional Terakreditasi	Tahun Publikasi	Insentif (Rp)
35	Introduction In Indonesian Social Sciences and Humanities Research Articles: How Indonesian Writers Justify Their Research Project	Safnil	KIP	Linguistik Indonesia	Nasional terakreditasi	2014	1.200.000
36	In Vitro Goat Fermentation of PUFA-Diet Supplemented With Yeast and <i>Curcuma xanthorrhiza</i> Roxb	Endang Sulistyowati	Pertanian	Media Peternakan	Nasional terakreditasi bertaraf internasional	2014	1.200.000
37	The Nutritive Values of PUFA-Concentrate Supplemented With Yeast and <i>Curcuma xanthorrhiza</i> Roxb Stored In Several Weeks	Endang Sulistyowati	Pertanian	Journal of the Indonesian Tropical Animal Agriculture	Nasional terakreditasi bertaraf internasional	2014	1.200.000
38	Digestibility, Milk Production and Udder Health of Etawah Goats Fed With Fermented Coffee Husk	Irma Badarina	Pertanian	Media Peternakan	Nasional terakreditasi bertaraf internasional	2015	1.200.000
39	The Effect of <i>Sauropus androgynus</i> Leaves Extract Plus Turmeric Powder On Fat Deposition , Carcass Quality and Blood Profile In Broilers Fed Low Protein Diets	Urip Santoso	Pertanian	JITAA	Nasional terakreditasi bertaraf internasional	2015	1.200.000

**Tabel 44. Insentif yang diberikan untuk karya ilmiah yang diterbitkan pada prosiding/seminar internasional**

No	Judul Artikel di Prosiding	Nama	Fakultas	Tahun Publikasi	Insentif (Rp)
1	Effectiveness of Character Education Models Based on Local Wisdom For Elementary School Students Bengkulu	Badeni	FKIP	2015	1.000.000
2	The Effect Of Sulfur Addition In To Polyisoprene On Mechanical Properties Of Lignocellulose foam	Charles Banon	MIPA	2014	1.000.000
3	Learning Quality Improvement Of Organic Chemistry I By Using Cooperative Learning Model, Jigsaw And Hypermedia Development Based On Microsoft Powerpoint Application	Dewi Handayani	KIP	2015	1.000.000
4	The Influence Of Sportstart On The Perceptual Motor Development Of Early Age Children	Dian Pujianto	KIP	2014	1.000.000
5	Gymnastics Effect of Elderly Pulse of The Elderly in Sermo Village	Dian Pujianto	KIP	2015	1.000.000
6	Solation, Purification And Characterization Of -Amylase From <i>Dioscorea hispida</i> Dennst	Dwita Oktiani	MIPA	2015	1.000.000
7	Effort To Enhancing Community Competitiveness (Citizen Advantage) Based On Information Technology: Study On Smes Creative Industry in Bengkulu	Efed Darta	Ekonomi	2015	1.000.000
8	The Effect Of Growth Site Factors And Silvicultural Treatments On Productivity Of Kayu Bawang ( <i>Dysoxylum mollissimum</i> Blume) In Private Forest In Bengkulu	EFRATENTA KATHERINA DEPARI	Pertanian	2014	1.000.000

No	Judul Artikel di Prosiding	Nama	Fakultas	Tahun Publikasi	Insentif (Rp)
9	Law Enforcement In Fisheries Licenses In Bengkulu City As An Effort To	Ema Septaria	Hukum	2014	1.000.000
10	The Comparison of Elementary School Student Achievement through Thematic, Integrative and Saintific Approach used Inquiry Learning, Problem Based Learning Type SSCS and Interactive Learning for Fourth Grade in Bengkulu City	Endang Widi Winarni	FKIP	2015	1.000.000
11	Comparative Studies Of Learning Outcomes Between Problem Based Learning And Inquiry Models In An Integrated Thematic Learning For Elementary School Students	Feri Noferman	FKIP	2014	1.000.000
12	Manufacture Of Screw Turbine And Placement Of The Generator In The Screw Turbine Shaft Used For Smalll Scale Of Micro Hydro Electrical Generating	Hendra	TEKNIK	2015	1.000.000
13	Promoting Effect of Ethanolic Extract of Root Tuber of <i>Gloriosa superba</i> L. on Melon Growth and Fruit Quality	Marwanto	Pertanian	2014	1.000.000
14	Biosorption Of Reactive Azo Dyes From Aqueous Solution Using Chitosan	Mochamad Lutfi Firdaus	KIP	2015	1.000.000
15	Structural Equation Modeling Qorganizational Culture, Internal Marketing and Knowledge Management in Private Hospital Company in Bengkulu	Muhartini Salim	Ekonomi	2015	1.000.000
16	Projective Plane of Order n is an Integral Hypergraph	Mulia Astuti	MIPA	2014	1.000.000
17	The Effect Of General Allocation Fund (DAU) And Regional Real Income (PAD) On The Regional Expenditures (Empirical Studies Of The Government District/City Of The Province Of Bengkulu)	Nila Aprila	Ekonomi	2014	1.000.000
18	Indonesian Argument Style: An Analysis On The Ways Indonesian Writer Argue Foir Their Research Project In Their Research Articl Introduction	Safnil	KIP	2014	1.000.000
19	Developing Students Mathematical Reasoning Through Realistic Mathematics Learning Based On Open-Ended Problem	Saleh Haji	FKIP	2015	1.000.000
20	The Utility Of Aqueous Extract Air-Dried <i>Callophylum inophyllum</i> L. Leaf As A Medium/Reduction System For Synthesis Of Gold Nanoparticles	Salprima Yudha S	MIPA	2014	1.000.000
21	The Effect Of Vulcanization Time On Mechanical And Chemical Prperties Of Liquid Rubber Compound	Teja Dwi Sutanto	MIPA	2015	1.000.000
22	Utilization Of Shrimp Shells As Biosorben To Remove Heavy Metal Cu And Z In Aquatic Samples	Wiwit	KIP	2015	1.000.000

**Tabel 45. Insentif yang diberikan untuk karya ilmiah yang diterbitkan pada prosiding/seminar nasional**

No	Judul Artikel di Prosiding	Nama	Fakultas	Tahun Publikasi	Insentif (Rp)
1	Assembly Sistem Kontrol Temperatur Air Laut Untuk Budidaya Ikan Kerapu Menggunakan Sensor LM35 Berbasis Microcontroller Atmega 8535	Anizar Idriani	TEKNIK	2014	325.000
2	Nilai Tambah Dan Keuntungan Agroindustri Berbasis Kedelai Di Provinsi Bengkulu	Apri Andani	Pertanian	2015	325.000
3	Analisis Percepatan Getaran Tanah Maksimum (Pga) Di Batuan Dasar Daerah Bengkulu Bagian Selatan Untuk Mendukung Mitigasi Bencana (Hal.: 429 S.D. 434)	Arif Ismul Hadi	MIPA	2014	325.000
4	Tradisi dan Modernitas sastra lisan lisa masyarakat besemah serta implikasinya dalam pembelajaran	Arono	KIP	2014	325.000
5	Perencanaan Bahasa dan Pendidikan : Studi kasus pemakaian bahasa indonesia pada soal soal UN SMA/SMK/MA Studi Bahasa dan Sastra Indonesia	Arono	KIP	2014	325.000
6	Perbandingan Komunitas Arachnida Permukaan Tanah Pada Hutan Homogen Dan Heterogen Di Kawasan Taman Hutan Raya (Tahur) Raja Lelo Bengkulu	Darmi	MIPA	2014	325.000
7	Skrining Fitokimia Tumbuhan Obat Di Kawasan Taman Hutan Raya Raja Lelo Bengkulu	Dewi Handayani	KIP	2014	325.000
8	Pengaruh Ekstrak Daun Medang Perawas ( <i>Litsea odorifera</i> Val.) Terhadap Tukak Lambung Mus musculus Jantan	Dewi Handayani	KIP	2014	325.000
9	Analisis Statistika Deskriptif Dalam Pemetaan Kemiskinan Di Kota Bengkulu	Dian Agustina	MIPA	2015	325.000
10	Model Persamaan Struktural Linier Dengan Matriks Koarian Yang Hampir Singular	Dian Agustina	FMIPA	2014	325.000
11	Penerapan Uji T-Berpasangan Untuk Melihat Pengaruh Pembinaan Siswa Dalam Menghadapi Olimpiade Matematika	Dian Agustina	FMIPA	2014	325.000
12	Metoda Volume Hingga Dengan JalaTak-Terstruktur Untuk Mensimulasikan Perluasan Pulau Akibat Deposisi Sedimen	Zulbahrum Caaniago	MIPA	2015	325.000
13	Beberapa Sifat Dari Jumlah Yang Memuat Bilangan Pell-Lucas	Baki Swita	MIPA	2014	325.000
14	Pemilihan Model Semivariogram Terbaik Pada DataSpasial Dengan Aplikasi Metode Program Linier(Studi Kasus : Data Kejadian Gempa Di Wilayah Pesisir Bengkulu)	Fachri Faisal	MIPA	2015	325.000
15	Aplikasi Progrm Linier Dalam Menentukan Nilai Parameter Model Semivariogram Teoritis	Fachri Faisal	MIPA	2014	325.000
16	Agglutinasi Sperma Mencit Dengan Ekstrak Total Protein Dari Endosperma Biji Ketapang ( <i>Terminalia Catapa</i> )	Hery Haryanto	MIPA	2014	325.000
17	Kajian Keragaman Program Pemberdayaan Ekonomi Masyarakat Pesisir Di Kota Bengkulu	Indra Cahyadinata	Pertanian	2014	325.000
18	Distribusi Dan Keanekaragaman Jenis Burung Pada Tipe Habitat Berbeda Di Provinsi Bengkulu	Jarulis	FMIPA	2014	325.000
19	Perbandingan Metode Peramalan Antara Arima Dan Sarima Dalam Memodelkan Fluktuasi Debit Air (Studi Kasus : Data Debit Air Pembangkit Listrik Tenaga Air Musi)	Jose Rizal	MIPA	2015	325.000
20	Perbandingan Model Regresi Ordinal Berganda Dan Structural Equation Modelling (Sem) Pada Kajian Persepsi Masyarakat Pesisir Kota Bengkulu Terhadap Bencana Tsunami	Jose Rizal	MIPA	2014	325.000

No	Judul Artikel di Prosiding	Nama	Fakultas	Tahun Publikasi	Insentif (Rp)
21	Peran Universitas Bengkulu Dalam Kegiatan Penelitian Untuk Pengurangan Risiko Bencana Di Provinsi Bengkulu	M Farid	FMIPA	2015	325.000
22	Peran Pusat Studi Mitigasi Bencana Unib Dalam Riset PRB Di Prov Bengkulu	M Farid	FMIPA	2015	325.000
23	Survei Investigasi Dan Desain (SID) Peningkatan Jaringan Rawa Peninjauan Kabupaten Seluma Provinsi Bengkulu	Muhammad Fauzi	TEKNIK	2014	325.000
24	Keanekaragaman Jenis Amfibi (Ordo Anura) Pada Tipe Habitat Berbeda Di Kawasan Taman Hutan Raya Raja Lelo Bengkulu	Novia	MIPA	2014	325.000
25	Kajian Aplikasi Coating Karaginan Terhadap Mutu Fisika-Kimia Udang Kupas Rebus Selama Penyimpanan Dingin	NURLAILA ERVINA HERLIANY	Pertanian	2014	325.000
26	Implementasi Kegiatan Sainifik Dan Model Pembelajaran Sebagai Upaya Pengembangan Kompetensi Guru	Endang Widi Winarni	FKIP	2014	325.000
27	Daya Saing Usahatani Komoditi Pangan Sumber Karbohidrat Di Provinsi Bengkulu	Putri Suci Asriani	Pertanian	2014	325.000
28	Arah Pemasaran Beras Lokal Sebagai Komoditi Pangan Pokok Sumber Karbohidrat Di Provinsi Bengkulu	Putri Suci Asriani	Pertanian	2015	325.000
29	Kompetensi Komuikasi Antar Budaya Pada Masyarakat Cyber	Rasianna Br. Saragih	FISIP	2015	325.000
30	Perbandingan Algoritma Kruskal Dengan Algoritma Genetika Dalam Penyelesaian Masalah Minimum Spanning Tree (MST)	Rusdi Efendi	TEKNIK	2014	325.000
31	Strategi Think-Talk-Write (TTW) Untuk Meningkatkan Kemampuan Representasi Matematik	Saleh Haji	FKIP	2014	325.000
32	Analisis Polen Sumber Nektar Dari Madu Hutan Bukit Sunur Bengkulu Tengah	Sri Astuti	MIPA	2014	325.000
33	Analisis Perubahan Garis Pantai Di Sepanjang Jalan Lintas Barat (JALINBAR) Bengkulu Bagian Utara Dan Teknik Penanganannya	Supiyati	MIPA	2014	325.000
34	Analisis Perubahan Garis Pantai Di Sepanjang Jalan Lintas Barat (JALINBAR) Bengkulu Bagian Utara Dan Teknik Penanganannya	Supiyati	MIPA	2014	325.000
35	Penentuan Premi Tunggal Bersih Untuk Asuransi Jiwa Berjangka Unit Link Dengan Garansi	Syahrul Akbar	MIPA	2015	325.000
36	Aplikasi Petri Net Pada Pembelian Dan Pembayaran Tiket Pesawat	Ulfasari Rafflesia	FMIPA	2014	325.000
37	Pemanfaatan Cangkang Udang Sebagai BIODSORBEN Ion Logam Cu Dan Zn Pada Sampel Air Permukaan Kota Bengkulu	Wiwit	KIP	2015	325.000
38	Tantangan Pelibatan Masyarakat Dalam Mengelola Kesatuan Pengelolaan Hutan Produksi (KPHP) Di Bengkulu Utara	Yansen	Pertanian	2014	325.000
39	Pengaruh Model Figural Konsep Dan Kemampuan Awal Terhadap Hasil Belajar Geometri Transformasi Mahasiswa Pendidikan Matematika FKIP Unib	Zamzaili	FKIP	2014	325.000
40	Pemodelan Matematika Untuk Optimasi Proses Evakuasi Dengan Model Makroskopik	Zulfia Memi Mayasari	FMIPA	2014	325.000

#### 4. Kegiatan Pusat Studi

Pusat Studi merupakan bagian integral dari LPPM yang tugas utamanya adalah mengkoordinasikan kegiatan penelitian dan pengabdian kepada masyarakat oleh kelompok dosen dalam bidang tertentu. Tercatat 6 (enam) dari 12 (dua belas) pusat studi yang terlibat dalam kegiatan kerjasama

**Tabel 46. Kegiatan yang diikuti oleh pusat studi**

No.	Pusat Studi	Kegiatan	Tanggal
1	Gender dan Keluarga dan Anggota	Pembahasan Instrumen Kajian Perlindungan Anak	1 September 2015
		Pengambilan Data Penelitian Pusat Studi Gender dan Keluarga	26 September s.d. 04 Oktober 2015
		Pelatihan Peningkatan Kompetensi Pengelola P2TP2A	29-30 September 2015
		Penyusunan Pedoman Rencana Aksi Daerah (RAD) Pencegahan Pornografi	26 November 2015
		Pertemuan Menyusun Model Konseptual Perlindungan Anak Berbasis Masyarakat	22-25 November 2015
		Pelatihan Fasilitator Perencanaan Peganggaran Responsif Gender (PPRG)	9-13 November 2015
		Undangan Pertemuan Uji Publik dari Kementerian Pemberdayaan Perempuan dan Anak	10-11 Desember 2015
2	Mitigasi Bencana	Menjadi Narasumber	14-15 April 2015
		Pelaksanaan Kegiatan Gladi Lapangan Penanggulangan Risiko Bencana Tsunami Tahun 2015	1 September 2015
		Simulasi/Gladi Lapangan Penanggulangan Risiko Bencana Tsunami Tahun 2015	16 September 2015
		Internalisasi Nilai-nilai Pengurangan Risiko Bencana	8 Oktober 2014
		Pelatihan <i>RiskScope</i>	18-23 Oktober 2015
		Sosialisasi Pengurangan Resiko Becana	16 November 2015
3	Lingkungan	Lokakarya Optimalisasi Peran PSL	13-15 Desember 2015
		Klarifikasi Hasil Verifikasi Lapanga di Regional Sumatera	25-27 November 2015
		Konsultasi Publik ke-II Jakstrada SPAM	22 Oktober 2014
4	Pengelolaan Wilayah Pesisir	Internasional Symposium of the Tropical Eel Genus	10-12 Desember 2015
5	Kependudukan dan Kebijakan	Workshop Pembangunan Berwawasan Kependudukan	7-11 Oktober 2015
		Sosialisasi Hasil Kajian Dampak Kependudukan	24 November 2015
6	P3KKN	Koordinasi KKN Kebangsaan	29-31 Maret 2015
		Rapat Pembentukan Forum Mahasiswa Belajar	23 April 2015
		Pendampingan KKN Kebangsaan	27-31 Juli 2015

#### e. Kerjasama Universitas Bengkulu dibidang penelitian dengan instansi lain.

LPPM UNIB pada tahun 2015 telah melaksanakan penelitian kerjasama diantaranya dengan PT. PLN Persero, PT. Bukit Asam Tbk. (Persero), PT. Pertamina Gothermal Energy, Dinas Perindustrian dan Usaha Kecil Masyarakat Provinsi Bengkulu, dan Kementerian Pemberdayaan Perempuan dan Perlindungan Anak RI. Kegiatan penelitian kerjasama tersebut dilaksanakan oleh tim pelaksana yang kompeten di bidangnya atau

dikerjakan oleh pusat studi yang relevan. Total anggaran penelitian yang berhasil digalang adalah sebesar Rp. **3.048.857.050,-** (tiga milyar empat puluh delapan juta delapan ratus lima puluh tujuh ribu lima puluh rupiah). Namun yang terealisasi baru mencapai Rp. **1.471.197.730,-** (satu milyar empat ratus tujuh puluh satu juta seratus sembilan puluh tujuh ribu tujuh ratus tiga puluh rupiah).

**Tabel 47. Data Pelaksanaan Kerjasama Tahun 2015**

No.	Nama Kegiatan	Penyedia Dana	No Kontrak	Jangka Waktu	Nilai Kontrak	Realisasi
1	Jasa Penyusunan Studi Kelayakan Pengembangan Industri Air Minum Dalam Kemasan	Dinas Koperasi dan UKM Provinsi Bengkulu	1200/UN30.15/KS/LPPM/2015 SPK No 027/630/A/DKUKMPP -SPK/01/VIII/2015 tgl 25 Agustus 2015	75 hari	45.265.000	40.180.000
2	Kajian sedimentasi PLTA Musi PT PLN Pembangkitan Sumatra bagian Selatan Sektor Pengendalian pembangkitan Bengkulu	PT PLN Pembangkitan Sumatra Bagian Selatan Sektor Pembangkitan Bengkulu	3100494530.PJ/613/SBKL/2014	90 hari	203.000.000	199.709.000
3	Pelaksanaan Pekerjaan Jasa Pemantauan Sosial Ekonomi Budaya Masyarakat	PT Bukit Asam	Addendum I No. 055.A/PJJ/P65885/Eks-15230/H.03/XII/2013 DAN Addendum II No.108/ADD/P65885/EKS-15220/HK.30/IX/2015 atas Perjanjian No. 055.A/PJJ/P65885/EKS-15230/HK.03/Xii/2013	3 tahun	361.600.000	223.740.000
4	Pemantauan Lingkungan PLTD Muko - Muko PLTD Ipuh Baru, dan PLTD Kota Bani	PT PLN WS2JB Area Bengkulu	050.PJ/613/BKL/2014	120 hari	128.599.800	126.027.804
5	Jasa konsultan AMDAL Bukit Daun dan Hululais	PT Pertamina Geothermal Energy	3900302128	18 bulan	1.999.921.250	587.976.846
6	Penyusunan laporan pemantauan lingkungan lokasi PLTD Mukomuko, PLTD Ipuh Baru, PLTD Kota Bani PT. PLN (Persero) WS2JB Area Bengkulu	PT. PLN (Persero) WS2JB AREA Bengkulu	036.PJ/DAN.02.06/BKL/2015	7 bulan	135.471.000	132.751.580
7	Pelaksanaan Uji Kompetensi Bidang Pelaksanaan Seleksi Jabatan Pimpinan Tinggi Pratama Kab Bengkulu Tengah Tahun 2015	Pemda kab Bengkulu Tengah Prov Bengkulu	Nomor 130.4/285.C/BKPPD-05/2015		125.000.000	110.812.500
8	Pembuatan analisa situasi perlindungan anak di provinsi Bengkulu	Kementerian Pemberdayaan Perempuan dan Perlindungan Anak Republik Indonesia	SPK Nomor 18/SPK/Dep.IV/PKTA/09/2015 Tanggal 02 September 2015	3 bulan	50.000.000	50.000.000



#### f. KKN Mahasiswa Unib

Pelaksanaan KKN mahasiswa Unib tahun 2015 terdiri dari 3 periode yaitu periode 75, 76 dan 77 dengan jumlah mahasiswa sebanyak 2.485 orang yang berasal dari 8 Fakultas di lingkungan Unib. Untuk lebih jelasnya dapat dilihat pada tabel berikut :

**Tabel 48. Jumlah Mahasiswa KKN Unib Periode 75, 76 dan 77 Tahun 2015**

No	Fakultas/ Program	Periode	Reguler		Ekstensi		Jumlah (orang)
			L	P	L	P	
1	KIP	75,76 dan 77	187	547	0	0	734
2	Hukum		64	58	26	8	156
3	Ekonomi		155	152	46	61	414
4	Isipol		111	139	23	18	291
5	Pertanian		236	209	1	0	446
6	MIPA		28	100	0	0	128
7	Teknik		148	69	0	0	217
8	Kedokteran		12	67	0	0	79
	Jumlah		941	1,361	96	87	2,485

Lokasi KKN Unib Periode 75, 76 dan 77 Tahun 2015 dilaksanakan dalam wilayah Propinsi Bengkulu dengan rincian sebagai berikut:

**Tabel 49. Lokasi KKN Unib Periode 75, 76 dan 77 Tahun 2015**

Periode	KABUPATEN/KOTA	KECAMATAN	DESA / KELURAHAN	
75	Bengkulu	Kampung Melayu	1	KANDANG
			2	KANDANG MAS
			3	MUARA DUA
			4	PADANG SERAI
			5	SUMBER JAYA
			6	TELUK SEPANG 1
			7	TELUK SEPANG 2
76	Bengkulu	Gading Cempaka	1	Cempaka Permai
			2	Jalan Gedang
			3	Lingkar Barat
			4	Padang Harapan
			5	Sido Mulyo
		Kampung Melayu	6	Kandang
			7	Kandang Mas
			8	Muara Dua
			9	Padang Serai
			10	Sumber Jaya

Periode	KABUPATEN/KOTA	KECAMATAN	DESA / KELURAHAN	
			11	Teluk Sepang
		Muara Bangkahulu	12	Bentiring
			13	Bentiring Permai
			14	Beringin Raya
			15	Kandang Limun
			16	Pematang Gubernur
			17	Rawa Makmur
			18	Rawa Makmur Permai
			Pagar Dewa	19
		Ratu Agung	20	Kebun Beler
			21	Kebun Kenanga
			22	Kebun Tebeng
			23	Lempuing
			24	Nusa Indah
			25	Sawah Lebar
			26	Sawah Lebar Baru
		Ratu Samban	27	Tanah Patah
			28	Anggut Atas
			29	Anggut Bawah
			30	Anggut Dalam
			31	Kebun Dahri
			32	Kebun Geran (Gerand)
			33	Padang Jati
			34	Penggantungan
			35	Penurunan
		Selebar	36	Betungan
			37	Bumi Ayu
			38	Pagar Dewa
			39	Pekan Sabtu
			40	Sukarami
			41	Sumur Dewa
		Singaran Pati	42	Dusun Besar
			43	Jembatan Kecil
			44	Lingkar Timur
			45	Padang Nangka
			46	Panorama
			47	Timur Indah
		Sungai Serut	48	Kampung Kelawi/Klawi
			49	Pasar Bengkulu
			50	Semarang
			51	Suka Merindu
			52	Surabaya

Periode	KABUPATEN/KOTA	KECAMATAN	DESA / KELURAHAN		
			53	Tanjung Agung	
			54	Tanjung Jaya	
		Teluk Segara	55	Bajak (Kampung Teleng)	
			56	Berkas	
			57	Jitra (Pasar Jitra)	
			58	kampung bali	
			59	Kebun Keling	
			60	Kebun Ros	
			61	Malabero	
			62	Pasar Baru	
			63	Pasar Melintang	
			64	Pintu Batu	
			65	Pondok Besi	
			66	Sumur Meleleh	
			67	Tengah Padang	
	Bengkulu Utara		Enggano	1	Apoho
		2		Banjarsari	
		3		kaana	
		4		Kahyapu	
		5		Malakoni	
		6		Meok	
77	Rejang Lebong	Curup Selatan	1	Rimbo Recap	
			2	Lubuk Ubar	
			3	Pungguk Lalang	
			4	Turan Baru	

#### **1.4. Lembaga Penjaminan Mutu dan Pengembangan Pembelajaran (LPMPP)**

Lembaga Penjaminan Mutu dan Pengembangan Pembelajaran (LPMPP) merupakan lembaga yang terbentuk berdasarkan Peraturan Menteri Pendidikan dan Kebudayaan Nomor 63 Tahun 2013 tanggal 7 Juni 2013 tentang Organisasi dan Tata Kerja Universitas Bengkulu. Lembaga Penjaminan Mutu dan Pengembangan Pembelajaran (LPMPP) mempunyai tugas melaksanakan, mengkoordinasikan, memantau dan mengevaluasi kegiatan penjaminan mutu dan pengembangan pembelajaran.

a. Visi LPMPP :

Lembaga yang bertanggungjawab terhadap peningkatan sistem dan mutu pembelajaran dalam rangka mewujudkan Universitas Bengkulu sebagai Universitas Kelas Dunia pada Tahun 2025.

b. Misi LPMPP :

- 1). Mengembangkan dan meningkatkan sistem pembelajaran melalui penataan Mata Kuliah Umum (MKU).
- 2). Mengembangkan dan meningkatkan mutu pembelajaran melalui kegiatan evaluasi, penetapan baku mutu, akreditasi dan sertifikasi.
- 3). Mengembangkan dan meningkatkan aktivitas pembelajaran.
- 4). Mengembangkan dan meningkatkan sistem pembelajaran melalui penataan Mata Kuliah Umum (MKU).
- 5). Mengembangkan dan meningkatkan mutu pembelajaran melalui kegiatan evaluasi, penetapan baku mutu, akreditasi dan sertifikasi.
- 6). Mengembangkan dan meningkatkan aktivitas pembelajaran.

#### **Fungsi, Tugas dan Tujuan LPMPP :**

a. Fungsi LPMPP

- 1). Penyusunan rencana, program dan anggaran lembaga.
- 2). Pelaksanaan pengembangan sistem pembelajaran.
- 3). Pelaksanaan peningkatan mutu pembelajaran.
- 4). Pelaksanaan pengembangan sistem penjaminan mutu pendidikan.
- 5). Pelaksanaan penjaminan mutu pendidikan.
- 6). Pelaksanaan pemantauan dan evaluasi pengembangan pembelajaran dan penjaminan mutu pendidikan.

- 7). Pelaksanaan urusan administrasi lembaga.
- b. Tugas LPMPP
- 1). Pengumpulan dan pengolahan data penjaminan mutu dan pengembangan pembelajaran.
  - 2). Pelaksanaan penyusunan rencana, program, kegiatan dan anggaran.
  - 3). Pelaksanaan dokumentasi dan publikasi hasil penjaminan mutu dan pengembangan pembelajaran.
  - 4). Pemberian pelayanan informasi di bidang penjaminan mutu dan pengembangan pembelajaran.
  - 5). Pelaksanaan urusan keuangan, kepegawaian, ketatalaksanaan, ketatausahaan, kerumahtanggaan, dan barang milik negara di lingkungan lembaga.
- c. Tujuan LPMPP
- 1). Memfasilitasi dan melaksanakan program peningkatan penjaminan mutu
  - 2). Memfasilitasi dan melaksanakan program peningkatan pengembangan pembelajaran
  - 3). Memfasilitasi dan melaksanakan monitoring Mata Kuliah Umum (MKU)
  - 4). Mendukung program peningkatan kualitas dan kuantitas pendidikan dan akademik untuk menghasilkan lulusan yang berkualitas, profesional, berkarakter kebangsaan, dan bervisi global untuk memenuhi kebutuhan pasar kerja lokal, nasional dan internasional.
  - 5). Mewujudkan komitmen peningkatan kualitas pelayanan, keunggulan program penunjang penjaminan mutu dan pengembangan pembelajaran serta MKU, transparansi dan akuntabilitas anggaran serta profesionalisme melalui peningkatan kualitas yang kontinyu, inovasi, berdedikasi tinggi, peduli, saling menghargai dan memiliki semangat kerjasama tim.

**Tabel 50. Kegiatan LPMPP Tahun 2015**

No	Jenis Kegiatan	Sumber RBA	Jadwal	Biaya (Rp)	Output
<b>Pusat Penjaminan Mutu</b>					
1	Pendampingan Re-Akreditasi Program Studi dan Pembuatan SOP	BLU Biro PPK	Sep – Nov 2015	6.430.000,-	Borang dan Data UPM-F
2	Pelatihan Evaluasi Mutu Internal (EMI)	BLU Biro PPK	19 November 2015	8.910.000,-	Data UPM-F
<b>Pusat Pengembangan Pembelajaran</b>					
1	Lokakarya Penyusunan Kurikulum	BLU Biro PPK	13 – 14 April 2015	32.229.578,-	Kurikulum Baru TA. 2015/2016

2	Lokakarya Model KKN	BLU Biro PPK	04 Desember 2015	8.980.000,-	Model KKN Terbaru
<b>Pusat Mata Kuliah Umum (MKU)</b>					
1	Persamaan Persepsi MKU Pancasila	BLU Biro PPK	20 November 2015	4.695.000,-	Sertifikat mengajar
2	Monitoring MKU	BLU Biro PPK	Semester Genap TA 2014/2015 (Mei)	15.194.000,-	7 MKU
			Semester Ganjil TA 2015/2016 (Desember)		6 MKU
<b>Subbagian Umum</b>					
1	Pengusulan/Revisi RBA Thn 2015, 2016 dan Thn 2017	BLU	Jan – Des 2015 (Tentative)	-	Lembar RBA
2	Pengelolaan Rapat Dinas dan Kerumahtanggaan	BLU	Jan – Des 2015	21.700.000,-	Daftar Hadir dan SPJ
3	Pengusulan dan Pengelolaan BMN	BLU	September 2015	15.000.000,-	Daftar BMN dan SPJ
4	Pemeliharaan dan Perawatan Kantor, Mesin dan BMN	BLU	Jan – Des 2015	3.212.989,-	SPJ
5	Pengelolaan Keuangan dan Kepegawaian	BLU	Jan – Des 2015	56.460.009,-	Daftar Hadir, SPJ

Program dan kegiatan LPMPP Tahun 2015 adalah sebagai berikut :

1. Pendampingan Re-Akreditasi Program Studi dan Pembuatan Standar Operasional Prosedur
  - A. Pendampingan Re-Akreditasi Program Studi
    - a. Tujuan pelaksanaan kegiatan adalah untuk mengevaluasi, menilai dan memberikan solusi agar pengusulan borang re-akreditasi program studi mendekati penilaian yang diharapkan.
    - b. Pelaksanaan kegiatan dimulai dari bulan Januari – November 2015.
    - c. Pada awal perencanaan program/kegiatan ini, pendampingan dilaksanakan untuk re-akreditasi program studi selingkung Universitas Bengkulu yang berakreditasi C sebanyak 13 program studi yaitu :

Tabel 51. Program Studi Terakreditasi C

No	Program Studi	Fakultas	Strata
1	Sekretaris	ISIP	S0 (D3)
2	Jurnalistik	ISIP	S1
3	Perpustakaan	ISIP	S1
4	Bimbingan Konseling	KIP	S1
5	Pendidikan Anak Usia Dini (PAUD)	KIP	S1
6	Pendidikan Jasmani dan Kesehatan (Penjaskes)	KIP	S1
7	Ilmu Kelautan	Pertanian	S1

8	Kehutanan	Pertanian	S1
9	Pendidikan Dokter	KIK	S1
10	Teknik Elektro	Teknik	S1
11	Teknik Informatika	Teknik	S1
12	Pendidikan IPA	KIP	S2
13	Pemanfaatan Sumber Daya Alam dan Lingkungan (PSDAL)	Pertanian	S2
14	Pendidikan Bahasa Inggris	KIP	S2

Namun pendampingan dibutuhkan dan dimanfaatkan juga oleh program studi lainnya yang terakreditasi A dan B karena harus mengusulkan kembali borang re-akreditasinya pada tahun 2015 yaitu :

**Tabel 52. Program Studi yang Mengusulkan Re-akreditasi Tahun 2015**

No	Program Studi	Fakultas	Strata
1	Ilmu Komunikasi	ISIP	S1
2	Perpustakaan	ISIP	S1
3	Ilmu Hukum	Hukum	S1
4	Penjaskes	KIP	S1
5	Ekonomi Pembangunan	Ekonomi	S1
6	BK	KIP	S1
7	Ilmu Kelautan	Pertanian	S1

- d. Pendamping adalah Asesor BAN PT yang berasal dari Universitas Bengkulu, yaitu Prof. Dr. Kamaluddin, S.E, MM. (FEB), Dr. Chandra Irawan, SH, M.Hum. (FH) dan Dr. Susetyo, M.Pd. (FKIP).
- e. Pelaksanaan Teknis adalah Penilaian Tim Asesor dengan menggunakan Format *Key Performance Indicators* (KPI) BAN PT, Format Sasaran Mutu Program Pendidikan Sarjana untuk Fakultas/Unit Pengelola Program Studi, *Checklist* Evaluasi Diri Tingkat Departemen/Program Studi dan *Checklist* Evaluasi Diri untuk Fakultas (B-SPMI-UNIB-06).
- f. Tempat kegiatan : ruang dosen/ruang kerja tim asesor pada fakultasnya masing-masing.
- g. Kegiatan dilaksanakan dalam bentuk penilaian, arahan, konsultasi dan tanya jawab serta koordinasi. Penilaian atas borang re-akreditasi jika belum memenuhi standar yang ditentukan harus diperbaiki dan diusulkan kembali untuk mendapatkan rekomendasi dari asesor yang ditunjuk dan diusulkan oleh Ketua LPMPP kepada

Rektor Universitas Bengkulu untuk mendapatkan persetujuan dan surat pengantar pengiriman borang.

- h. *Output* berupa usulan borang, arsip dan hasil penilaian borang oleh BAN PT yang ditujukan kepada Rektor Universitas Bengkulu dan ditembuskan kepada Ketua LPMPP, dekan dan ketua program studi fakultas yang bersangkutan.
- i. Kendala : pengusulan berkas re-akreditasi mendekati bahkan melewati limit waktu berlakunya nilai akreditasi.

#### **B. Pembuatan Standar Operasional Prosedur (SOP)**

- a. Tujuan penyusunan adalah untuk kelancaran pengelolaan akademik Universitas Bengkulu dan untuk menetapkan standar yang ingin dicapai di Universitas Bengkulu.
- b. Pelaksanaan kegiatan dimulai dari bulan September – November 2015.
- c. Pembuatan SOP disusun oleh 5 pakar dari Lembaga Penjaminan Mutu dan Pengembangan Pembelajaran Universitas Bengkulu.
- d. Output berupa Standar Operasional Prosedur (SOP) yang akan dilaporkan ke Senat Universitas.

#### **2. Pelatihan Evaluasi Mutu Internal (EMI)**

- a. Tujuan pelaksanaan adalah memberikan pemahaman kepada peserta tentang pentingnya Evaluasi Mutu Internal (EMI) terhadap akreditasi, mengetahui capaian satu tahun berjalan dan rencana target pada tahun berikutnya, dan mengurangi kesenjangan antara hasil evaluasi internal dengan evaluasi eksternal.
- b. Pelaksanakan kegiatan pada tanggal 19 November 2015.
- c. *Workshop* diikuti oleh 52 orang yang terdiri dari 2 (dua) ketua dan sekretaris UPM-F dan 1 (satu) ketua program studi S1 dari 8 (delapan) fakultas Selingkung Universitas Bengkulu.
- d. Pemateri 2 (dua) orang yaitu Prof. Safnil, MA., Ph.D dan Dr. Rosane Medriati, M.Pd.
- e. Materi yang disampaikan : Instrumen EMI program studi ini berjumlah 127 instrumen yang diharapkan selesai pengisiannya selama 3 minggu setelah kegiatan sosialisasi dan pengisian borang evaluasi diri fakultas.
- f. Tempat kegiatan : Ruang Rapat LPMPP Universitas Bengkulu.



- g. Kegiatan dilaksanakan dalam bentuk penyampaian materi, sosialisasi, tukar pendapat, tanya jawab dan latihan pengisian Instrumen Evaluasi Mutu Internal (EMI) 2015.
  - h. Output berupa format instrumen EMI dan data pendukung lainnya.
  - i. Kendala : belum pahamnya ketua program studi dan ketua UPM-F dalam pengisian instrumen EMI.
3. Lokakarya Penyusunan Kurikulum Kerangka Kualifikasi Nasional Indonesia (KKNI)
- a. Tujuan pelaksanaan *workshop* adalah :
    1. Secara umum workshop ini bertujuan untuk mengevaluasi atau menyempurnakan serta memantapkan draf kurikulum PT berbasis SN DIKTI bagi seluruh program studi selingkung Universitas Bengkulu.
    2. Secara khusus workshop ini bertujuan :
      - a. Untuk mengevaluasi draf kurikulum PT berbasis SN DIKTI yang berkaitandengan perumusan profil, capaian pembelajaran, kompetensi lulusan, bahan kajian, jumlah mata kuliah, jumlah SKS yang harus ditempuh mahasiswa, beban SKS masing-masing mata kuliah dsb. yang dibuat oleh masing-masing Program Studi selingkung Universitas Bengkulu.
      - b. Untuk menambah dan atau mengurangi unsur-unsur yang terkandung dalam draf kurikulum PT yang berbasis SN DIKTI yang berkaitan dengan perumusan profil, capaian pembelajaran, kompetensi lulusan, bahan kajian, jumlah mata kuliah, jumlah SKS yang harus ditempuh mahasiswa, beban SKS masing-masing mata kuliah dsb. yang dibuat oleh masing-masing Program Studi selingkung Universitas Bengkulu.
      - c. Untuk menyempurnakan kekurangan-kekurangan dalam penyusunan draft kurikulum PT yang berbasis SN DIKTI yang berkaitan dengan perumusan profil, capaian pembelajaran, kompetensi lulusan, bahan kajian, jumlah mata kuliah, jumlah SKS yang harus ditempuh mahasiswa, beban SKS masing-masing mata kuliah dsb. yang disusun oleh masing-masing program Studi selingkung Universitas Bengkulu.
      - d. Untuk memantapkan draft kurikulum PT yang berbasis SN DIKTI yang berkaitan dengan perumusan profil, capaian pembelajaran, kompetensi

lulusan, bahan kajian, jumlah mata kuliah, jumlah SKS yang harus ditempuh mahasiswa, beban SKS masing-masing mata kuliah dsb. yang dibuat oleh masing-masing Program Studi selingkung Universitas Bengkulu.

- e. Kegiatan KKNi dilaksanakan pada tanggal 13 – 14 April 2015.
- f. Manfaat *Workshop*, adapun manfaat *Workshop* :
  - 1. Bagi lembaga Universitas Bengkulu. Universitas Bengkulu akan memiliki kurikulum PT yang berbasis SN DIKTI seperti yang diinginkan oleh Kementerian Pendidikan dan Kebudayaan.
  - 2. Bagi program studi. Program studi akan memiliki kurikulum Program studi yang berbasis SN DIKTI, sehingga dapat menghasilkan *Out Comes* (lulusan) yang memiliki kompetensi dan kualifikasi pengetahuan, Keterampilan dan nilai/sikap yang mampu bersaing dalam tataran lokal dan global.
  - 3. Bagi mahasiswa. Mahasiswa akan memiliki kompetensi dan kualifikasi pengetahuan, keterampilan dan nilai/sikap yang mampu bersaing dalam tataran lokal dan global.
  - 4. Bagi masyarakat. Masyarakat akan terpenuhi harapannya, karena lulusan yang dihasilkan oleh perguruan tinggi menghasilkan lulusan yang memiliki kompetensi dan kualifikasi akademik yang dibutuhkan masyarakat.
- g. Narasumber adalah tim pakar Standar Nasional Pendidikan Tinggi (SNPT) dan KKNi dari Direktorat Jenderal Pendidikan Tinggi (Dikti) Departemen Pendidikan dan Kebudayaan RI yaitu : Dr. Sylvi Dewayani dan Dr. SP Mursid dengan moderator Prof. Safnil, MA, Ph.D., Prof. Dr. Wachidi, M.Pd., dan Dr. Rosane Mendriati, M.Pd.
- h. Tempat kegiatan : Ruang Kelas LPMPP dan Ruang Seminar Perpustakaan Universitas Bengkulu
- i. Kegiatan dilaksanakan dalam bentuk presentasi, curah pendapat, penilaian dan pendampingan.
- j. *Output* kegiatan : draft KKNi masing-masing Program Sttudi yang melaksanakan presentasi.
- k. Kendala : belum lengkapnya draf KKNi yang telah dibuat masing-masing Program Studi sosial atau eksata perwakilan bidang S0, S1 dan S2. Untuk itu

masih banyak Program Studi yang harus melakukan penyempurnaan kurikulum dengan berpedoman pada KKNi dan mendapat persetujuan tim Universitas Bengkulu (Rektor dan Senat Universitas).

#### 4. Lokakarya Model Kuliah Kerja Nyata

- a. Tujuan kegiatan adalah untuk membentuk model KKN yang mempunyai output bagi mahasiswa sesuai dengan jurusan atau prodi yang mereka ambil. Selain itu untuk menyepakati bahwa mahasiswa yang sudah mengambil mata kuliah magang (pemagangan) tidak perlu mengambil MKU KKN karena perhitungan beban magang (pemagangan) dengan MKU KKN dihitung sama.
- b. Dan pelaksanaan kegiatan dilaksanakan pada tanggal 04 Desember 2015.
- c. Lokakarya diikuti oleh 10 orang peserta yang terdiri dari 1 (satu) ketua/sekretaris Pusat Pengelola Pengembangan Kuliah Kerja Nyata (P3KKN), 1 (satu) Wakil Rektor Bidang Akademik, dan 8 (delapan) Wakil Dekan Bidang Akademik selingkung Fakultas Universitas Bengkulu.
- d. Pemateri berasal dari ketua pusat pengelola pengembangan kuliah kerja nyata (P3KKN) universitas Bengkulu.
- e. Tempat kegiatan : Ruang Rapat Lembaga Penjaminan Mutu Dan Pengembangan Pembelajaran Universitas Bengkulu.
- f. Kegiatan dilaksanakan dalam bentuk penyampaian materi, sosialisai dan tukar pendapat, tanya jawab dan diskusi.
- g. Output berupa contoh format panduan KKN.

#### 5. Tes Potensi Akademik (TPA) Mahasiswa Baru Tahun Akademik 2015/2016

- a. Tujuan pelaksanaan workshop adalah :
  - 1). Untuk mengetahui gambaran kognisi (intelektual) yang dimiliki berbentuk taraf intelegensi (IQ), optimalisasi kecerdasan serta kekuatan dan kelemahan kecerdasan mahasiswa baru.
  - 2). Untuk bahan pertimbangan fakultas/program studi/dosen pembimbing dalam meningkatkan kualitas layanan (baik layanan akademik maupun layanan psikologis), secara akurat kepada mahasiswa.
  - 3). Bagi mahasiswa sebagai tolak ukur tingkat kemampuan, kecerdasan serta hal-hal yang terkait dengan potensi dirinya, sehingga akan membantu dalam

menentukan berbagai keputusan yang berkaitan dengan proses perkembangan belajarnya di perguruan tinggi.

- b. Kegiatan TPA dilaksanakan pada tanggal 24 – 25 Agustus 2015.
- c. TPA ditujukan bagi Mahasiswa Baru Program Studi Strata S1 selingkung Universitas Bengkulu Tahun Akademik 2015/2016 sebanyak 3.066 mahasiswa. ditunjukan bagi Ketua Jurusan/Program Studi/Bagian di fakultas selingkung Universitas Bengkulu. Namun kegiatan ini juga dihadiri Wakil Dekan Bidang Akademik masing-masing fakultas, Ketua UPM-Fakultas dan Ketua Lembaga. Total peserta sebanyak 115 orang.
- d. Tim TPA adalah tim pakar psikologi yang berasal dari Fakultas Keguruan dan Ilmu Pendidikan (FKIP) Universitas Bengkulu, yaitu Dra. Anni Suprapti, M.Psi., Mona Ardina, S.Psi, M.Psi., dan Rita Sinthia, S.Psi, M.Si.
- e. Kegiatan dilaksanakan dalam 5 (lima) bentuk tes, yaitu :
  - 1) Tes Intelegensi Kolektif Indonesia (TIKI) yang mengukur kemampuan umum seseorang yang berkaitan dengan kemampuan untuk menetapkan tujuan, mengadakan penyesuaian, berpikir secara rasional dan mengatasi persoalan-persoalan.
  - 2). Tes Logika (PN) yang berfungsi mengukur kemampuan seseorang dalam penalaran dan pemecahan masalah-masalah yang bersifat rumit dan logis atau masuk akal.
  - 3). Tes Numerik (HIT) berfungsi mengukur kemampuan seseorang dalam bidang angka dalam rangka berpikir terstruktur dan logis. Tes ini mampu memprediksi kemampuan untuk mengerti ide-ide, konsep-kosenp dalam berpikir serta memecahkan masalah yang dinyatakan dalam bentuk angka-angka, bilangan dan hitungan.
  - 4). Tes Verbal (BHS) berfungsi untuk mengukur kemampuan seseorang di bidang kata atau bahasa. Dengan tes ini mampu untuk dapat mengerti ide-ide dan konsep-konsep serta memecahkan masalah yang dinyatakan dalam bentuk kata-kata.
  - 5). Tes Pemahaman (PH) berfungsi untuk mengukur kemampuan seseorang untuk memahami suatu persoalan.
- f. Tempat pelaksanaan : Gedung Pusat Kegiatan Mahasiswa (GSG) Universitas Bengkulu.

- g. Jenis Kegiatan adalah bentuk test tertulis
- h. *Output* : data dan daftar nilai TPA mahasiswa baru TA 2015/2016
- i. Kendala : mahasiswa datang terkadang bukan berdasarkan jadwal fakultas yang telah ditentukan dan ada yang tidak mengikuti TPA karena tidak mengetahui informasi yang diberikan program studi. Namun sebagian besar mahasiswa baru TA 2015/2016 mengikuti TPA tersebut.

6. Pembuatan Soal Seleksi Penerimaan Masuk Universitas (SPMU)

- a. Tujuan pembuatan soal adalah untuk menyediakan soal dan kunci jawaban pada kegiatan SPMU Tahun Akademik 2015/2016.
- b. Pelaksanaan kegiatan pada 2 – 10 Juli 2015. Soal diterima di Panitia SPMU terakhir tanggal 13 Juli 2015.
- c. Soal dan kunci jawaban adalah paket ujian yang digunakan pada SPMU Mahasiswa Baru Universitas Bengkulu Tahun Akademik 2015/2016. Paket ujian diserahkan kepada Ketua Panitia SPMU Universitas Bengkulu melalui Wakil Rektor Bidang Akademik Universitas Bengkulu.
- d. Tim Pembuatan Soal adalah Tim Pendidik yang ditunjuk oleh Ketua LPMPP Universitas Bengkulu yang memiliki keahlian dalam bidang soal yang diminta, yaitu:
  - 1). Bidang IPS Terpadu : Prof. Dr. Badeni, MA (Guru Besar FKIP).
  - 2). Bidang Bakat Scholastic : Dr. Hadiwinarto, M.Si. (Dosen FKIP).
  - 3). Bidang Bakat Scholastic Untuk Fakultas Kedokteran : Dra. Sri Saparahayu ningsih, M.Pd. (Dosen FKIP)
  - 4). Bidang IPA Terpadu Biologi : Drs. Hery Haryanto, M.Sc. (Dosen FMIPA).
  - 5). Bidang IPA Terpadu Fisika : Refrizon, S.Si., M.Si. (Dosen FMIPA).
  - 6). Bidang IPA Terpadu Kimia : Dr. Agus Martono Hadi Putranto, DEA. (Dosen FMIPA).
- e. Materi soal terdiri dari 3 (tiga) bidang yaitu :
  - 1). Bidang IPS Terpadu (*multiple choice* 5 pilihan a, b, c, d, e sebanyak 60 butir soal). Terdiri dari : Geografi 12 butir soal, Ekonomi 12 butir soal, Sejarah 12 butir soal, Sosiologi 12 butir soal, dan PPKN 12 butir soal.
  - 2). Bidang Bakat Scholastic (*multiple choice* 5 pilihan a, b, c, d, e sebanyak 60 butir soal).

- 3). Bidang Bakat Scholastic Untuk Kedokteran dan Ilmu Kesehatan (*multiple choice* 5 pilihan a, b, c, d, e sebanyak 60 butir soal).
  - 4). Bidang IPA Terpadu Biologi : (*multiple choice* 5 pilihan a, b, c, d, e sebanyak 20 butir soal).
  - 5). Bidang IPA Terpadu Fisika : (*multiple choice* 5 pilihan a, b, c, d, e sebanyak 20 butir soal).
  - 6). Bidang IPA Terpadu Kimia : (*multiple choice* 5 pilihan a, b, c, d, e sebanyak 20 butir soal).
- f. Tempat pembuatan soal adalah ruang kerja masing-masing tim dan ruang rapat LPMPP Universitas Bengkulu.
  - g. Kegiatan ini dilakukan dalam bentuk pembuatan bank soal dan kunci jawaban yang semuanya diserahkan kepada Ketua Panitia SPMU melalui Surat Sekretaris LPMPP Nomor : 340/UN30.16/DT/2015 tanggal 13 Juli 2015 oleh Kabag TU LPMPP Universitas Bengkulu.
  - h. Output kegiatan ini adalah bank soal dan kunci jawaban dalam bentuk *multiple choice* 5 pilihan : a, b, c, d, e.
  - i. Kendala : jadwal waktu pembuatan soal bersamaan dengan kesibukan rutin dosen sehingga butuh waktu yang terencana dengan baik agar soal dapat dibuat jauh hari sebelumnya.

#### 7. Persamaan Persepsi MKU Pancasila

- a. Tujuan kegiatan ini adalah : menyamakan persepsi koordinator dan dosen pengampu MKU Pancasila dalam bentuk bahan ajar, penyegaran materi mata kuliah pendidikan pancasila bagi dosen pengampu dilingkung universitas bengkulu dan materi kelas yang akan disampaikan serta pemberian sertifikat mengajar bagi dosen-dosen MKU Pancasila yang diperbantukan dari fakultas untuk mengajar MKU Pancasila di selingkung fakultas Universitas Bengkulu.
- b. Waktu pelaksanaan adalah tanggal 20 November 2015.
- c. Peserta adalah dosen pengampu MKU Pancasila selingkung Universitas Bengkulu.
- d. Narasumber adalah koordinator MKU Pancasila Drs. Jarto Trigan, M.Si.
- e. Materi yang disampaikan adalah penyegaran materi pendidikan pancasila dan Evaluasi Pembelajaran di Perguruan Tinggi.

- f. Tempat pelaksanaan kegiatan : Ruang Rapat LPMPP Universitas Bengkulu
- g. Kegiatan dilakukan dalam bentuk penyampaian materi, diskusi, tanya jawab dan curah pendapat.
- h. *Output* dalam kegiatan ini adalah Silabus Mata Kuliah.
- i. Kendala yang dihadapi adalah belum seragamnya pemahaman tentang tujuan dan materi mata kuliah pendiidkan pancasila.

#### 8. Monitoring MKU

- a. Tujuan adalah untuk memastikan dan memberikan penilaian pelaksanaan kegiatan belajar MKU selingkung Universitas Bengkulu berjalan baik dan lancar sesuai dengan target yang telah ditentukan.
- b. Waktu pelaksanaan yaitu Semester Genap Tahun Akademik 2013/2014 (April) dan Semester Ganjil Tahun Akademik 2014/2015 (November)
- c. Peserta adalah mahasiswa yang mengambil mata kuliah MKU pada semester tersebut.
- d. Pelaksana Monitoring MKU adalah Koordinator masing-masing MKU.
- e. Penilaian berkisar tentang Uraian Kinerja Dosen (UKD) yang terdiri : Kesiapan Mengajar (KM), Pelaksanaan Pembelajaran (PP), Materi Pengajaran (MP), Disiplin Mengajar (DM), Evaluasi Mengajar (EMJ) dan Kepribadian Dosen (KD). Masing-masing UKD terdiri dari 3 (tiga) sampai dengan 12 (dua belas) butir pertanyaan. Total pertanyaan sebanyak 35 butir.
- f. Tempat kegiatan adalah ruang kelas dimana MKU tersebut diampu (selingkung Universitas Bengkulu)
- g. Jenis Kegiatan : penilaian, entry data dan evaluasi hasil kegiatan.
- h. *Output* adalah penilaian hasil borang monitoring dan entry data.
- i. Kendala adalah kegiatan tersebut tersebar di berbagai gedung kuliah, sehingga jadwal kegiatan berlangsung lama dan tidak sesuai dengan waktu yang telah ditentukan.

Adapun anggaran yang dialokasi untuk LPMPP Universitas Bengkulu Tahun 2015 sebesar Rp 172.811.576,- (seratus tujuh puluh dua juta delapan ratus sebelas ribu lima ratus tujuh puluh enam rupiah) yang bersumber dari dana Anggaran Pendapatan Negara Bukan Pajak (PNBP) Universitas Bengkulu.

Selain anggaran yang dialokasikan tersebut, LPMPP melaksanakan program yang terkait dengan tugas dan fungsinya melalui anggaran Biro Perencanaan, Pembelajaran dan Kemahasiswaan (PPK) Universitas Bengkulu sebesar Rp 38.610.000,- (tiga puluh delapan juta enam ratus sepuluh ribu rupiah) yang bersumber dari dana Anggaran Pendapatan Negara Bukan Pajak (PNBP) Universitas Bengkulu. Sehingga total pengelolaan anggaran program dan kegiatan di LPMPP sebesar Rp 211.421.576,- (dua ratus sebelas juta empat ratus dua puluh satu ribu lima ratus tujuh puluh enam rupiah). Penggunaan anggaran tersebut dapat dilihat dalam daftar sebagai berikut :

**Tabel 53. Daftar Mata Anggaran LPMPP Universitas Bengkulu Tahun 2015**

<b>Pusat Penjaminan Mutu</b>		
Pendampingan Re-Akreditasi Program Studi dan Pembuatan SOP		Rp 6.430.000,-
521211	ATK	Rp 1.430.000,-
525113	Photocopy	Rp 5.000.000,-
Pelatihan Evaluasi Mutu Internal (EMI)		Rp 8.910.000,-
525112	Honor Narasumber	Rp 2.400.000,-
525112	Honor Panitia	Rp 1.750.000,-
525112	Konsumsi Snack	Rp 780.000,-
525112	Seminar Kit	Rp 1.350.000,-
525112	Flesdisk	Rp 600.000,-
525112	Foto Copy	Rp 702.500,-
525112	ATK	Rp 832.000,-
525112	Sertifikat	Rp 245.000,-
525112	Belanja Gula Kopi	Rp 250.000,-
<b>Total Anggaran untuk Pusat Penjaminan Mutu</b>		<b>Rp 15.340.000,-</b>
<b>Pusat Pengembangan Pembelajaran</b>		
Lokakarya Penyusunan Kurikulum		Rp 32.229.578,-
525112	Honor Narasumber UNIB	Rp 6.000.000,-
525112	Honor Narasumber Pusat	Rp 9.000.000
525112	Konsumsi Makan Siang	Rp 5.700.000,-
525112	Konsumsi Snack	Rp 2.850.000,-
525112	ATK	Rp 819.578,-
525112	Dokumentasi	Rp 20.000,-
525113	Spanduk	Rp 200.000,-
525113	Foto Copy dan Penjilidan	Rp 3.640.000,-
525115	Tiket Pesawat Garuda	Rp 2.800.000,-
525115	Hotel/Penginapan	Rp 1.200.000,-
Lokakarya Model KKN		Rp 8.980.000,-
525112	Honor Rarasumber	Rp 2.400.000,-
525112	Honor Panitia	Rp 1.750.000,-



525112	Konsumsi Snack	Rp 750.000,-	
525112	ATK	Rp 1.000.000,-	
525112	Foto Copy	Rp 830.000,-	
525112	Seminar Kit	Rp 1.750.000,-	
525112	Belanja Gula Kopi	Rp 250.000,-	
525112	Dokumentasi	Rp 250.000,-	
Tes Potensi Akademik/TPA (Titipan Biro PPK)			Rp 20.750.000,-
521211	Photocopy, ATK, Konsumsi, Penjilidan	Rp 7.450.000,-	
522151	Honor Instruktur, Tabulasi dan Koreksi	Rp 5.205.000,-	
521213	Honor Panitia, Pengawasan dan Kebersihan	Rp 6.795.000,-	
524119	Transportasi dan Penyebaran Brosur	Rp 1.300.000,-	
Pembuatan Soal SPMU (Titipan Biro PPK)			Rp 11.500.000,-
521213	Honor Tim Pembuat Soal	Rp 11.500.000,-	
<b>Total Anggaran untuk Pusat Pengembangan Pembelajaran</b>			<b>Rp 73.459.578,-</b>
<b>Pusat Mata Kuliah Umum (MKU)</b>			
Persamaan Persepsi MKU Pancasila			Rp 4.695.000,-
525112	Honor Narasumber	Rp 500.000,-	
525112	Honor Panitia	Rp 1.000.000,-	
525112	Konsumsi Snack	Rp 375.000,-	
525112	ATK	Rp 745.000,-	
525112	Foto Copy	Rp 725.000,-	
525112	Sertifikat	Rp 200.000,-	
525112	Belanja Gula Kopi	Rp 200.000,-	
525112	Dokumentasi	Rp 250.000,-	
525112	Seminar Kit	Rp 700.000,-	
Monitoring MKU			Rp 15.194.000,-
525112	ATK	Rp 3.482.000,-	
525112	Konsumsi	Rp 960.000,-	
525112	Foto Copy	Rp 10.752.000,-	
Pembayaran Honor Dosen Luar Biasa MKU (Titipan Biro PPK)			Rp 6.360.000,-
521211	Honor Dosen Luar Biasa MKU	Rp 6.360.000,-	
<b>Total Anggaran untuk Pusat MKU</b>			<b>Rp 26.249.000,-</b>
<b>Pengelolaan Kelembagaan</b>			
Pengelolaan Rapat Dinas dan Kerumahtanggaan			Rp 21.700.000,-
525112	Media Massa, Belanja Gula/Kopi, Konsumsi Rapat, Baterai, Pengharum Ruangan, dll	Rp 21.700.000,-	
Pengusulan dan Pengelolaan BMN			Rp 15.000.000,-
537112	Belanja Laptop, AC	Rp 15.000.000,-	
Pemeliharaan dan Perawatan Kantor, Mesin dan BMN			Rp 3.212.989,-
525114	Pemeliharaan Printer ,Laptop/Komputer dan Ac)	Rp 3.212.989,-	
Pengelolaan Keuangan dan Kepegawaian			Rp 56.460.009,-

525112	Honor Ketua, Sekretaris, Kepala Pusat, BPP, Tenaga Kontrak, Tunjangan Anak dan Suami Tenaga Kontrak dan BPJS Tenaga Kontrak	Rp 56.460.009,-	
<b>Total Anggaran untuk Pengelolaan Kelembagaan</b>			<b>Rp 96.372.998,-</b>
<b>Total Anggaran LPMPP Tahun 2014</b>			<b>Rp 211.421.576,-</b>

### **1.5. Lembaga Pengembangan Teknologi Informasi dan Komunikasi (LPTIK)**

Lembaga Pengembangan Teknologi Informasi dan Komunikasi (LPTIK) merupakan lembaga yang baru terbentuk berdasarkan Peraturan Menteri Pendidikan dan Kebudayaan Nomor 63 Tahun 2013 tanggal 7 Juni 2013 tentang Organisasi dan Tata Kerja Universitas Bengkulu.

LPTIK mempunyai tugas melaksanakan, mengkoordinasikan, memonitor, dan mengevaluasi kegiatan pengembangan teknologi informasi dan komunikasi.

Sebelum pemberlakuan Peraturan Menteri Pendidikan dan Kebudayaan Nomor 63 Tahun 2013 tanggal 7 Juni 2013 tentang Organisasi dan Tata Kerja Universitas Bengkulu, LPTIK dikenal dengan nama Badan Teknologi Informasi dan Komunikasi (BaTIK) Universitas Bengkulu yang dikukuhkan pada tanggal 27 Oktober 2009 dengan Surat Keputusan Rektor Nomor 10369/H.30/HK/2009 dengan fungsi utama menyediakan layanan serta menjamin ketersediaan TIK dan kelancaran akses ke jaringan bagi semua pengguna selingkung UniB.

#### **Visi**

Menjadi pilar utama pengembangan dan pelayanan teknologi informasi dan komunikasi dalam mewujudkan Universitas Bengkulu sebagai *world class university* pada tahun 2025.

#### **Misi**

Misi LPTIK Universitas Bengkulu sebagai berikut :

1. Mengembangkan dan mengelola teknologi informasi dan komunikasi yang menyeluruh dan terintegrasi untuk mewujudkan *good university governance*.
2. Mengembangkan dan mengelola media pembelajaran berbasis teknologi informasi dan komunikasi.
3. Mengembangkan dan mengelola sistem layanan publik berbasis teknologi informasi dan komunikasi.

4. Menyelenggarakan pendidikan, pelatihan dan praktikum teknologi informasi dan komunikasi bagi internal dan eksternal;
5. Memperluas jaringan kerjasama yang sinergis dengan berbagai pemangku kepentingan dalam teknologi informasi dan komunikasi

### **Tujuan**

- a. Meningkatkan kualitas jaringan komputer secara bertahap
- b. Perluasan dan pengembangan jaringan intranet, internet dan nir kabel (wireless)
- c. Meningkatkan kualitas SDM mengikuti perkembangan teknologi informasi dan Komunikasi
- d. Meningkatkan ragam dan kualitas layanan
- e. Membangun kerjasama dengan instansi lain
- f. Meningkatkan dana dan sumberdana
- g. Meningkatkan kualitas SIM (Sistem Informasi Manajemen)

### **Sasaran**

- a. Pemeliharaan dan peremajaan infrastruktur jaringan
- b. Pemetaan titik-titik yang disinyalir *blank spot* dan pemetaan gedung-gedung baru
- c. Melakukan pelatihan secara internal ataupun eksternal
- d. Meningkatnya jenis dan kualitas layanan yang diberikan kepada pengguna sesuai kebutuhan stakeholder internal dan eksternal
- e. Meningkatnya kriteria infrastruktur jaringan dengan standar ISO
- f. Meningkatnya kerjasama dengan instansi/lembaga lain
- g. Meningkatnya dana lembaga dari PNBPN, sehingga tercapai anggaran ideal
- h. Meningkatnya kualitas SIM yang terintegrasi sehingga terwujud SIM yang terintegrasi, aman dan handal

LPTIK terdiri dari 3 (tiga) Unit Kerja yaitu :

1. Pusat Pendidikan dan Pelatihan (Pusdiklat)
2. Pusat Jaringan
3. Pusat SIM

### **Pusat Pendidikan dan Pelatihan (Pusdiklat)**

Pusat Diklat LPTIK merupakan unit kerja (divisi) di LPTIK Universitas Bengkulu yang di kepalai oleh seorang kepala pusat. Kepala pusat ini langsung bertanggung jawab terhadap ketua LPTIK.

Pusat Diklat bertanggung jawab terhadap pendidikan dan pelatihan mahasiswa Universitas Bengkulu khususnya pada mata kuliah wajib universitas, Aplikasi Komputer. Mata kuliah ini merupakan mata kuliah yang wajib diambil oleh setiap mahasiswa Universitas Bengkulu. Selain itu pusat diklat juga menyelenggarakan beberapa pelatihan TIK baik di dalam universitas maupun di luar universitas.

Kegiatan-kegiatan tersebut merupakan upaya untuk mewujudkan tujuan LPTIK UNIB yaitu menciptakan system pembelajaran yang efisien, berdaya jangkauan luas dan mutakhir, dan menghasilkan sumberdaya manusia yang kompeten dalam memanfaatkan teknologi informasi dan komunikasi. Pusat diklat LPTIK di dukung sarana dan prasarana yang memadai seperti ruang diklat lengkap dengan komputer dan peralatan diklat dan ruang video konferensi (vicon) serta instruktur yang professional dan handal.

**Tabel 54. Kegiatan Pelatihan/workshop Yang Dilaksanakan Diklat LPTIK Tahun 2015**

No	Workshop / Pelatihan	Tanggal Pelaksanaan
1	In Class Training Database Design & Programming with SQL	14 s.d 18 Des 2015
2	Pelatihan Pelaporan EPSBED	11 Nopember 2015
3	Pelatihan SIAKAD bagi operator Pascasarjana	7 Okt 2015
4	pelatihan Portal Akademik bagi Dosen	11 Mei 2015
5	Pelatihan TI khusus mahasiswa Bidik Misi	11 Maret 2015
6	pelatihan Aplikasi Wisuda Online dan Modul Wisuda SIAKAD UNIB	9 Februari 2015

### **Pusat Jaringan**

Pusat Jaringan LPTIK merupakan salah satu unit kerja (divisi) di LPTIK Universitas Bengkulu yang di kepalai oleh seorang kepala pusat jaringan. Kepala pusat ini langsung bertanggung jawab terhadap ketua LPTIK. Di pusat divisi jaringan ini, terbagi menjadi 2 koordinator jaringan yaitu koordinator system administrasi jaringan dan koordinator system jaringan yang masing-masing mempunyai tugas pokok dan fungsi yang berbeda.

Sistem jaringan LAN UNIB merupakan fasilitas jaringan antar komputer yang tersedia hampir di seluruh prodi, jurusan, fakultas, biro, dan lembaga. Masing-

masing unit yang ada di UNIB secara umum telah memiliki jaringan LAN dengan menggunakan teknologi berbasis kabel (*wireline connection*), teknologi koneksi nirkabel (*wireless networking*), dan serat optik. Masing-masing jaringan LAN UNIB terhubung satu dengan yang lainnya dalam intranet (sambungan jaringan antarkomputer di dalam kampus). Beberapa aplikasi komputer dikembangkan pada lapisan jaringan terbatas intranet ini. Aplikasi yang dikembangkan terutama adalah aplikasi pemrograman berbasis *web* yang diperuntukkan khusus bagi sivitas akademika UNIB saja dan hanya dapat digunakan di dalam lingkungan kampus.

Bersamaan dengan perkembangan yang terjadi, keberadaan poin akses berbasis teknologi nirkabel menjadi keniscayaan yang tak mungkin dielakkan. Berdasarkan kenyataan tersebut, UNIB melalui LPTIK terus berupaya untuk menyediakan poin akses nirkabel di berbagai sudut kampus. Melalui pengadaan *equipments* yang dianggarkan pada RBA LPTIK UNIB telah menyediakan ketersediaan poin akses ini pada setiap gedung. Selain itu upaya kerjasama yang dilakukan dengan berbagai pihak, diharapkan dapat terus meningkatkan jumlah ketersediaan teknologi ini di seluruh kawasan kampus UNIB. Secara bertahap peralatan nirkabel ini akan mengikuti perkembangan teknologi Gigabit. Penggunaan perangkat berteknologi ini diyakini dapat meningkatkan penggunaan bandwidth 100 MB yang dilanggan saat ini. Pengamatan selama tiga bulan terakhir secara nyata terlihat penggunaan bandwidth meningkat mendekati kapasitas maksimal.

Peningkatan kinerja jaringan juga dilaksanakan secara berkelanjutan. Hal ini dilakukan untukantisipasi kebutuhan pemanfaatan jaringan yang semakin bertambah. Peningkatan itu antara lain perbaikan arsitektur jaringan, yang semula akses jaringan dilakukan secara terpusat, tetapi saat ini akses jaringan sudah terdistribusi di beberapa tempat. Dengan demikian beban server pusat tidak terlalu berat, yang berakibat pada kestabilan jaringan, khususnya dalam pelayanan akses ke pengguna.

Saat ini secara fungsional para pemakai sudah dapat memanfaatkan jaringan Unib, khususnya dalam akses internet, di berbagai tempat selingkung Unib. Banyak sedikitnya access point pada suatu lokasi disesuaikan dengan luas lokasi dan jumlah penggunanya.

Peralatan hotspot yang telah disebar untuk transfer data dalam gedung sebanyak 107 buah. Tida lebih dari 10% diantaranya yang telah memiliki teknologi Gigabit.

**Tabel 55. Jumlah Peralatan Hotspot**

No	Fakultas / Unit	Jumlah Gedung	Jumlah Lantai	Access Point
1	Rektorat	1	3	10
2	FISIP	3	2	2
3	FKIP	1	3	6
4	MPP		2	2
5	UPT Perpustakaan	1	3	5
6	LPTIK	1	1	3
7	DiklatLPTIK	1	2	2
8	F. MIPA	1	2	2
9	F. MIPA Baru	1	2	2
10	Gedung Basic Science	1	2	5
11	F. Pertanian	2	2	2
12	IHPT Tanah	1	2	2
13	Kehutanan	1	2	3
14	Agronomi	2	2	3
15	Gedung TIP	1	2	2
16	F. Hukum	1	2	3
17	Lab Hukum MH	1	2	2
18	Gedung MH	1	3	
19	F. Ekonomi	1	2	4
20	Manajemen	1	2	2
21	Prodi Akutansi	1	2	2
22	Gedung MM	2	3	3
23	Gedung S2 Maksi	4	1	1
24	Gedung S2 Ekonomi	1	2	3
25	UPT Bahasa Inggris	1	2	2
26	GK.A	1	2	1
27	GK.I	1	2	2
28	GK.J	1	2	1
27	Gedung B LPM	1	2	4
28	Gedung GKB 1	1	2	3
29	Gedung GKB 2	1	2	3
30	Gedung GKB 3	1	3	3
31	Gedung GKB 4	1	3	3
32	Gedung GSG	1	2	
33	Gedung F. Teknik	2	2	6
34	Gedung PMLW	1	1	1
35	Asrama PGSD	1	2	1
36	Auditorium G.C	1	1	
37	Gedung Kedokteran	1	3	4
38	gedung Penjaskes sebakul	1		1
39	gedung PGSD 6,5	1		1
40	Gedung Rusunawa	1	4	
<b>TOTAL</b>				107

**Pusat SIM**

Sistem informasi manajemen yang sudah dimiliki UniB dan terpasang di server yang ada di NOC (Network Operation Center) Rektorat Unib sudah lengkap serta mencukupi keperluan sehari-hari aktivitas perkantoran unit kerja selingkung UniB. Sistem informasi yang sudah dipasang adalah SIAKAD (Sistem Informasi Akademik), SISREG

(Sistem Informasi Registrasi), SISDM (Sistem Informasi Sumberdaya Manusia), SIASET (Sistem Informasi Aset), Sistem Informasi Absensi, Web Universitas, Web Lembaga, Web Fakultas, SIKEU (Sistem Informasi Keuangan), SIPERPU, SIMAK BMN, SIRENBA, SPP Online, SIA Profesi Kedokteran. Wisuda Online, SIM UKT, dan SIM Alumni. Aplikasi SIM yang belum terintegrasi secara bertahap didorong untuk terintegrasi seperti digiLib, e-Learning, e-Journal, dan Repository.

UNIB berupaya mewujudkan secara bertahap program strategis UNIB tahun 2014-2018 yaitu pengembangan sistem dan perangkat untuk implementasi PK BLU secara penuh, dan peningkatan kapasitas dan modernisasi layanan tridharma perguruan tinggi.

Hal yang sangat menggembirakan adalah UniB sudah dapat menyediakan software untuk pelaksanaan ujian semester berbantuan komputer (CAT). Software ini berbasis web dan dikembangkan oleh Divisi Sistem Informasi Manajemen LPTIK. Keuntungan yang diperoleh adalah mahasiswa langsung melihat hasil ujian mereka. Sebaliknya dosen dengan cepat memperoleh nilai seketika tanpa perlu memeriksa secara manual. Dampaknya adalah nilai dari dosen tidak akan terlambat.

**Tabel 56. Mata kuliah dan jumlah pengguna CAT/CBT tahun 2015**

No.	Matakuliah	Pengguna (orang)
1.	Aplikasi Komputer	1206
2.	Basis Data	31
3.	Pemrograman Database Server dan Client	32
4.	Penyajian Ilmiah	70
5.	Pendidikan Agama	75
6.	Kecerdasan Buatan	72
7.	Rekayasa Perangkat Lunak	44
8.	Dasar-dasar Algoritma	77
9.	Organisasi dan Arsitektur Komputer	37
10.	Analisis Perancangan Sistem	32
11.	Riset	50
12.	Meten	54
13.	Tumbuh Kembang	59
14.	Respirasi	64
15.	Kardiologi	64
16.	Neurologi	67
17.	Hematologi	79
18.	Biomolekul	107
19.	Ginjal	41
20.	Infeksi	57
21.	Gastrologi	74
22.	Penginderaan	74
23.	Sel dan Genetika	78
	Jumlah pengguna	2544

Terdapat peningkatan matakuliah dan fakultas pengguna CAT/CBT jika dibandingkan tahun sebelumnya. Tahun 2014, tercatat 10 matakuliah yang evaluasinya menggunakan metode CAT/CBT. Pada tahun tersebut hanya 2 fakultas yang memanfaatkan fasilitas LPTIK UNIB untuk pelaksanaan CAT/CBT. Sementara pada tahun 2015, ada 4 fakultas yaitu Pertanian, Teknik, FISIP, dan Kedokteran menggunakan metode ini. Namun dari segi pengguna (orang) terjadi penurunan hingga 50% jika dibandingkan tahun 2014 yang tercatat sebanyak 5214 orang pengguna. Menurunnya jumlah pengguna juga disebabkan karena matakuliah Aplikasi Komputer bukan lagi menjadi matakuliah wajib universitas.

LPTIK UNIB juga diberi kepercayaan sebagai penyelenggara CAT/CBT untuk sertifikasi dosen. Sesuai dengan Perjanjian Kerjasama antara PT Pusat Layanan Tes Indonesia dan LPTIK UNIB Nomor 001/SPK.PLTI/V/2015 yang menunjuk LPTIK UNIB sebagai Pusat Layanan Tes. Secara bertahap LPTIK UNIB pada tahun 2015 antara bulan Juli sampai dengan Desember 2015 diselenggarakan 3 kali tes, jumlah peserta secara keseluruhan 181 orang.

Kepercayaan pemerintah daerah tingkat I dan II yang menunjuk LPTIK UNIB sebagai penyelenggara tes CPNS pada tahun 2014 juga merupakan bukti kemampuan layanan ini. Tidak kurang dari 15 ribu CPNS telah mengikuti tes yang menggunakan CAT/CBT di LPTIK UNIB pada tahun 2014. Namun demikian sesuai kebijakan nasional tentang moratorium CPNS, tahun 2015 tidak ada penyelenggaraan tes.

### **Anggaran LPTIK**

Semua kegiatan yang dilaksanakan menggunakan anggaran DIPA LPTIK Universitas Bengkulu yang ditungkan dalam Rencana Bisnis Anggaran LPTIK Universitas Bengkulu tahun 2015.

Untuk tahun 2015 LPTIK UNIB mempunyai pagu anggaran sebesar Rp.1.134.933.250,-, Anggaran ini digunakan untuk membiayai 16 output kegiatan. Dari pagu anggaran yang tersedia tersebut digunakan sebesar Rp 1.042.801.250 atau terserap 91.88%.



## 1.6. UPT. BAHASA

Program yang dilaksanakan di UPT Bahasa Universitas Bengkulu pada tahun 2015 dititik beratkan pada kegiatan Pelayanan Jasa dan Kemahasiswaan, sedangkan kegiatan Pengajaran MKU Bahasa Inggris sudah diambil alih oleh LPMPP UNIB, UPT Bahasa hanya membantu dalam pelaksanaan English Proficiency Test bagi mahasiswa baru tahun 2015 dan test TOEFL bagi wisudawan Universitas Bengkulu.

### 1. Pelaksanaan English Proficiency Test

Seperti halnya penyelenggaraan perkuliahan MKU Bahasa Inggris pada Semester sebelumnya, pada semester Ganjil 2015/2016 ini juga diselenggarakan tes bahasa Inggris bagi mahasiswa baru (English Proficiency Test) yang bertujuan untuk mengetahui kemampuan bahasa Inggris mahasiswa baru. Tes ini diikuti peserta sebanyak 3.008 peserta yang terdiri dari 7 Fakultas. Untuk lebih jelasnya dapat dilihat pada tabel berikut ini:

**Tabel 57. Rekapitulasi Hasil Placement Test Bahasa Inggris Mahasiswa Baru Semester Ganjil Tahun Akademik 2015/2016**

No	Fakultas/Prodi	Hasil Placement Test										Total
		<349	%	350-399	%	400-449	%	450-499	%	>500	%	
	REGULER S1											
	KIP											
	PENDIDIKAN BAHASA DAN SASTRA INDONESIA	39	47.56	30	36.59	12	14.63	1	1.22	0	0.00	82
	PENDIDIKAN BAHASA INGGRIS	0	0.00	0	0.00	0	0.00	0	0.00	0	0.00	0
	PENDIDIKAN MATEMATIKA	20	47.62	17	40.48	5	11.90	0	0.00	0	0.00	42
	PENDIDIKAN BIOLOGI	8	18.60	26	60.47	7	16.28	2	4.65	0	0.00	43
	PENDIDIKAN FISIKA	11	27.50	21	52.50	8	20.00	0	0.00	0	0.00	40
	PENDIDIKAN KIMIA	14	35.90	18	46.15	7	17.95	0	0.00	0	0.00	39
	PENDIDIKAN GURU SEKOLAH DASAR	50	63.29	26	32.91	2	2.53	1	1.27	0	0.00	79
	PENDIDIKAN JASMANI DAN KESEHATAN	26	34.21	41	53.95	9	11.84	0	0.00	0	0.00	76
	PENDIDIKAN ANAK USIA DINI	26	34.67	39	52.00	9	12.00	1	1.33	0	0.00	75
	PENDIDIKAN LUAR SEKOLAH	19	50.00	17	44.74	2	5.26	0	0.00	0	0.00	38
	BIMBINGAN DAN KONSELING	17	42.50	21	52.50	2	5.00	0	0.00	0	0.00	40
	TOTAL	230	41.52	256	46.21	63	11.37	5	0.90	0	0.00	554
	FH											
	ILMU HUKUM	106	36.55	141	48.62	38	13.10	4	1.38	1	0.00	290
	TOTAL	106	36.55	141	48.62	38	13.10	4	1.38	1	0.00	290
	FEB											
	EKONOMI PEMBANGUNAN	31	40.26	34	44.16	11	14.29	1	1.30	0	0.00	77
	MANAJEMEN	38	31.40	62	51.24	18	14.88	3	2.48	0	0.00	121
	AKUNTANSI	31	25.83	61	50.83	25	20.83	3	2.50	0	0.00	120
	TOTAL	100	31.45	157	49.37	54	16.98	7	2.20	0	0.00	318
	FISIP											
	ILMU KESEJAHTERAAN SOSIAL	27	36.49	41	55.41	6	8.11	0	0.00	0	0.00	74
	ILMU PERPUSTAKAAN	33	53.23	26	41.94	3	4.84	0	0.00	0	0.00	62
	JURNALISTIK	39	44.32	39	44.32	10	11.36	0	0.00	0	0.00	88
	ILMU ADMINISTRASI NEGARA	33	30.84	63	58.88	11	10.28	0	0.00	0	0.00	107

	ILMU KOMUNIKASI	28	26.67	43	40.95	30	28.57	4	3.81	0	0.00	105
	SOSIOLOGI	32	34.78	50	54.35	10	10.87	0	0.00	0	0.00	92
	TOTAL	192	36.36	262	49.62	70	13.26	4	0.76	0	0.00	528
	FP											
	KEHUTANAN	60	53.10	43	38.05	10	8.85	0	0.00	0	0.00	113
	PETERNAKAN	56	50.00	41	36.61	14	12.50	1	0.00	0	0.00	112
	AGRIBISNIS	60	32.79	99	54.10	20	10.93	4	0.00	0	0.00	183
	ILMU TANAH	11	31.43	20	57.14	4	11.43	0	0.00	0	0.00	35
	TEKNOLOGI INDUSTRI PERTANIAN	42	42.00	52	52.00	5	5.00	1	0.00	0	0.00	100
	ILMU KELAUTAN	33	50.77	24	36.92	8	12.31	0	0.00	0	0.00	65
	AGROEKOTEKNOLOGI	45	28.13	75	46.88	37	23.13	3	1.88	0	0.00	160
	TOTAL	307	39.97	354	46.09	98	12.76	9	0.00	0	0.00	768
	FMIPA											
	MATEMATIKA	22	33.33	35	53.03	7	10.61	1	0.00	1	0.00	66
	KIMIA	23	30.26	39	51.32	14	18.42	0	0.00	0	0.00	76
	FISIKA	18	33.33	27	50.00	8	14.81	1	0.00	0	0.00	54
	BIOLOGI	27	40.30	27	40.30	11	16.42	2	0.00	0	0.00	67
	TOTAL	90	34.22	128	48.67	40	15.21	4	0.00	1	0.00	263
	FT											
	TEKNIK INFORMATIKA	25	29.76	30	35.71	23	27.38	4	4.76	2	0.00	84
	TEKNIK SIPIL	20	21.74	51	55.43	19	20.65	0	0.00	2	0.00	92
	TEKNIK MESIN	22	41.51	28	52.83	3	5.66	0	0.00	0	0.00	53
	TEKNIK ELEKTRO	28	48.28	25	43.10	5	8.62	0	0.00	0	0.00	58
	TOTAL	95	33.10	134	46.69	50	17.42	4	1.39	4	0.00	287
	TOTAL REGULER	1120	37.23	1432	47.61	413	13.73	37	1.23	6	0.20	3008

## 2. Pelayanan Jasa lainnya

Selain pelatihan bahasa Inggris, UPT bahasa juga melayani jasa lainnya yaitu terjemahan, baik terjemahan dari bahasa Inggris ke bahasa Indonesia maupun sebaliknya. Disamping itu UPT bahasa Inggris memberikan pelayanan kepada masyarakat yang akan mengikuti *Test Proficiency* (ujian kemampuan) berbahasa Inggris berupa *TOEFL*. Untuk calon wisudawan Universitas Bengkulu, dilaksanakan test Toefl sebanyak tiga kali yaitu periode April, Agustus dan Desember. Untuk lebih jelasnya dilihat pada tabel berikut ini :

**Tabel 58. Rekapitulasi Hasil Test Toefl Wisudawan Unib Tahun 2015**

No	Fakultas/Prodi	Periode			Nilai rata-rata
		April	Agustus	Des	
1	Pertanian				
	1. Agronomi	-	-	-	-
	2. Budi Daya hutan (Kehutanan)	376.44	407.62	370.67	384.91
	3. Produksi ternak (Pternakan)	368.18	381.94	375.20	375.11
	4. Sosial Ekonomi (Agribisnis)	382.08	367.04	384.86	377.99
	5. Ilmu Hama dan Penyakit Tanaman	-	-	-	-
	6. Ilmu Tanah	-	-	-	-
	7. Teknologi Industri Pertanian	371.52	377.41	371.33	373.42
	8. Agroekoteknologi	374.93	373.03	383.12	377.03

No	Fakultas/Prodi	Periode			Nilai rata-rata
		April	Agustus	Des	
	9. Ilmu Kelautan	372.38	408.61	373.10	384.70
	Rata-Rata Fakultas	374.26	385.94	376.38	378.86
2	Ekonomi				
	1. Ekonomi Pembangunan	368.99	374.00	350.00	364.33
	2. Manajemen	391.33	414.67	381.94	395.98
	3. Akuntansi	407.65	391.48	428.57	409.23
	4. Ekonomi Pembangunan (eks)	-	-	-	-
	5. Manajemen (eks)	-	-	336.67	336.67
	Rata-Rata Fakultas	389.32	393.38	374.30	376.55
3	Hukum				
	Ilmu Hukum	383.33	398.71	396.31	392.78
	ILMU HUKUM (EKSTENSI)	-	-	380.00	380.00
	Rata-Rata Fakultas	383.33	398.71	388.15	386.39
4	KIP				
	1. Pendidikan Bahasa Indonesia	384.44	387.46	395.50	389.13
	2. Pendidikan Matematika	376.39	395.78	384.76	385.64
	3. Pendidikan Biologi	410.00	400.94	406.67	405.87
	4. Pendidikan Fisika	394.52	387.50	390.00	390.67
	5. Pendidikan Kimia	414.17	399.52	406.67	406.79
	6. Bahasa Inggris	456.44	453.51	441.67	450.54
	7. Pendidikan Luar Sekolah	-	369.47	374.44	371.96
	8. Pendidikan PGSD	392.56	386.51	373.61	384.23
	9. Pendidikan PAUD	382.54	380.31	358.33	373.73
	10. Pendidikan Jasmani dan Kesehatan	380.43	370.43	370.67	373.84
	11. Bimbingan Konseling	414.00	376.61	402.56	397.72
	12. PSKGJ				
	13. Pendidikan Bahasa Dan Sastra Indonesia (eks)	355.00	350.00	353.33	352.78
	14. Pendidikan Bahasa Inggris (eks)	-	473.33	-	473.33
	15. Pendidikan Fisika (eks)	-	-	-	-
	16. Pendidikan Guru Sekolah Dasar (eks)	393.33	355.00	346.67	365.00
	Rata-Rata Fakultas	396.15	391.88	384.99	394.37
5	ISIP				
	1. Kesejahteraan Sosial	358.89	377.50	378.26	371.55
	2. Administrasi Negara	395.56	385.15	380.35	387.02
	3. Ilmu Komunikasi	368.06	396.06	388.73	384.28
	4. Sosiologi	374.21	369.29	387.25	376.92
	Rata-Rata Fakultas	374.18	382.00	383.65	379.94
6	MIPA				
	1. Matematika	382.67	383.33	387.78	384.59
	2. Kimia	379.67	394.05	376.00	383.24
	3. Fisika	380.56	372.00	384.29	378.95
	4. Biologi	377.58	376.67	369.23	374.49
	Rata-Rata Fakultas	380.12	381.51	379.32	380.32

No	Fakultas/Prodi	Periode			Nilai rata-rata
		April	Agustus	Des	
7	Teknik				
	1. Teknik Informatika	426.57	441.04	427.50	431.70
	2. Teknik Mesin	370.71	386.49	358.67	371.96
	3. Teknik Sipil	387.59	403.33	374.21	388.38
	4. Teknik Elektro	392.55	398.48	395.19	395.41
	Rata-Rata Fakultas	394.36	407.34	388.89	396.86
8	Kedokteran				
	1. Pendidikan Dokter	441.85	414.04	450.00	435.30
	Rata-Rata Fakultas	441.85	414.04	450.00	435.30
	Grand Total (Rata-Rata Univ)	394.20	396.11	391.72	392.66

### 1.7. UPT. Kerja Sama dan Layanan Internasional (KSLI)

UPT Kerja Sama dan Layanan Internasional (UPT KSLI) terbentuk berdasarkan Peraturan Menteri Pendidikan dan Kebudayaan Republik Indonesia nomor 63 tahun 2013 tentang Organisasi dan Tata Kerja UNIB Pasal 94 butir (c) serta Pasal 105, 106, 107 dan 108 tentang Unit Pelaksana Teknis (UPT) Kerja Sama dan Layanan Internasional (UPT KSLI). Merujuk kepada Undang-Undang nomor 20 tahun 2003 tentang Sistem Pendidikan Nasional, Undang-undang nomor 12 tahun 2012 tentang Pendidikan Tinggi, UPT KSLI UNIB mengemban tugas penting sebagai ujung tombak dari pelaksanaan program-program internasionalisasi pendidikan di UNIB.

Hal tersebut sejalan dengan Visi, Misi, Tujuan dan Rencana Arah Pengembangan yang termaktub dalam Peraturan Menteri Pendidikan dan Kebudayaan Republik Indonesia nomor 75 tahun 2013 Pasal 10 yang menyebutkan bahwa visi UNIB menjadi universitas kelas dunia pada tahun 2025, Pasal 11 huruf (a) yang menyebutkan misi UNIB yaitu mengembangkan pendidikan dan penelitian berkelas dunia, Pasal 12 ayat (1) huruf (b) yang menyebutkan tujuan UNIB adalah menghasilkan lulusan berkualitas, profesional, berkarakter kebangsaan, dan bervisi global, untuk memenuhi kebutuhan lokal, nasional, dan internasional.

UPT. Kerja Sama dan Layanan Internasional mempunyai tugas melaksanakan urusan pengembangan kerja sama, pelayanan mahasiswa, pendidik, dan tenaga kependidikan asing, serta promosi internasional UNIB.

Dalam melaksanakan tugasnya, UPT. KSLI menyelenggarakan fungsi :

- a. Pelaksanaan penyusunan rencana, program dan anggaran UPT Kerja Sama dan Layanan Internasional;
- b. Koordinasi pelaksanaan program kerja sama nasional dan internasional UNIB;
- c. Evaluasi dan pelaporan program kerja sama nasional dan internasional UNIB;
- d. Pelaksanaan layanan mahasiswa, pendidik, dan tenaga kependidikan asing;
- e. Pelaksanaan promosi internasional UNIB;
- f. Pelaksanaan urusan tata usaha UPT Kerja Sama dan Layanan Internasional.

**Tabel 59. Kegiatan UPT. KSLI Tahun 2015**

No	Rencana Program	Hasil Kegiatan	%
1	Kegiatan 1. Sosialisasi.....	a. Terbentuknya Tim Sosialisasi	100
		b. Sosialisasi ke 8 Fakultas selingkung UNIB	
2	Kegiatan 2. Seleksi.....	a. Terbentuknya Tim Seleksi	100
		b. Mekanisme pendaftaran melalui sistem daring pada web ksli	
		c. Berkas administrasi disubmit melalui Bagian Akademik Fakultas selingkung UNIB	
3	Kegiatan 3. Pengiriman.....	Setelah melalui tahapan seleksi administrasi, wawancara dihasilkan 20 mahasiswa UNIB dari 8 Fakultas yang lolos dan dikirim ke 6 universitas (Gifu Univ. Di Jepang, NTU di Singapura, RMUTSV, TSU, dan WU di Thailand, dan UBB di Kamboja)	100
4	Kegiatan 4. Penerimaan.....	a. UNIB menerima kedatangan 9 orang mahasiswa dari Universitas Luar Negeri yaitu 3 orang dari Banking University Ho Chi Mihn (Vietnam), 1 orang dari Gifu Univ. (Jepang), 1 orang dari NCGU (USA) dan 3 orang dari UBB (Kamboja).	100
		b. Sebanyak 3 orang mahasiswa dari UMK (Malaysia) dan 3 orang dari WU (Thailand) karena alasan teknis dan kesehatan membatalkan kedatangannya.	
5	Kegiatan 5. Pengiriman.....	Kasubbag Tata Usaha UPT KSLI telah mengikuti kegiatan magang/benchmark di International Office ISI Jogjakarta selama 5 hari kerja (9-14 November 2015).	100
6	Kegiatan 6. Monev.....	a. Telah dilakukan kunjungan ke Yalova University di Turki.	100
		b. Telah dilakukan penandatanganan 3 (tiga) buah MoU antara UNIB – Maastricht (Belanda), UNIB – YU (Turki) dan UNIB – Srivenkateswara University (India).	
7	Kegiatan 7. Sosialisasi.....	a. Terbentuknya Tim Sosialisasi	100
		b. Sosialisasi ke 8 Fakultas selingkung UNIB	

No	Rencana Program	Hasil Kegiatan	%
8	Kegiatan 8. Program.....	a. UPT KSLI mengirimkan pengumuman ke fakultas selingkung UNIB b. Berkas administrasi disubmit melalui Bagian Akademik Fakultas c. Setelah melalui seleksi sebanyak 4 orang dosen dari Fakultas KIP (3 orang Pendidikan Kimia dan 1 orang Pendidikan bahasa Inggris).	100
	Kegiatan 8. Program.....	d. Universitas Tujuan: 2 dosen ke Universiti Terengganu (Malaysia), 1 dosen ke UBB (Kamboja) dan 1 dosen ke Gifu University (Jepang). e. Mengirimkan 1 dosen untuk kegiatan dosen tamu dari Faperta ke UBB (Kamboja).	
9	Kegiatan 9. Penerimaan...	a. UNIB menerima kedatangan 2 orang dosen/staf asing dari Universitas Luar Negeri yaitu dari UBB (Kamboja).	100
10	Kegiatan 10. Aplikasi.....	a. Pengajuan aplikasi perpanjangan BPPLN periode I atas nama dosen Helmizar (FT UNIB). Hasil belum lulus. b. Pengajuan aplikasi perpanjangan BPPLN periode II atas nama dosen Helmizar (FT UNIB). c. Pencairan dana BPPLN periode I (4 dosen dengan rincian 3 dosen di Inggris dan 1 dosen di Australia). d. Pencairan dana BPPLN periode II (3 dosen dengan rincian 2 dosen di Inggris dan 1 dosen di Australia).	100
11	Kegiatan 11. Aplikasi.....	a. Pengajuan aplikasi BPPDN periode I total 3 karyasiswa (1 S2 MM, 2 S2 PSL). Hasil lulus 1 orang di S2 MM. b. Pengajuan aplikasi BPPDN periode II total 2 karyasiswa (2 S2 PSL). Hasil lulus 2 orang di S2 PSL. c. Pengajuan aplikasi BPPDN periode III total 1 karyasiswa (1 S3 DIM). Hasil lulus 1 orang di S3 DIM.	100
12	Kegiatan 12. Pengelolaan...	Pengelolaan portal laman BPPLN Dikti oleh operator.	100
13	Kegiatan 13. Pengelolaan...	Pengelolaan portal laman BPPLN Dikti oleh operator.	100
14	Kegiatan 14. Pengelolaan...	Pengelolaan portal laman BPPLN Dikti oleh operator.	100
15	Kegiatan 15. Pengelolaan...	Pengelolaan portal laman BPPLN Dikti oleh operator.	100
16	Kegiatan 16. Diseminasi....	Kegiatan diikuti oleh 8 dosen peserta program pertukaran dosen/staf ke luar negeri.	100
17	Kegiatan 17. Proses.....	Dihasilkan 17 draft MoU dengan mitra kerja sama baik lokal, nasional dan internasional.	100

Untuk kegiatan kerja sama internasional, seluruh kegiatan utama telah berhasil dilaksanakan sesuai dengan rencana. Apabila dipersentasikan, sebesar 100 % kegiatan di

UPT KSLI UNIB dapat dilaksanakan dengan hasil baik. Data pada Tabel 2 memperlihatkan bahwa tidak ada kegiatan yang belum direalisasikan (0 %) pada tahun 2015 oleh UPT KSLI UNIB.

Sesuai dengan deskripsi tugas UPT KSLI UNIB, maka jenis kerja sama yang dikelola juga termasuk kerja sama dalam negeri dan luar negeri dengan berbagai pihak eksternal. Pada Tabel 3 dapat dilihat daftar kerja sama dalam negeri dan luar negeri yang dilakukan oleh UNIB melalui UPT KSLI UNIB di tahun 2015. Terdapat 17 buah Instansi, Kementerian, Perusahaan dan Perguruan Tinggi yang menandatangani *Memorandum of Understanding* (MoU) dengan UNIB.

**Tabel 60. Daftar MoU UNIB Dalam dan Luar Negeri Tahun 2015**

No.	Instansi Kerjasama	Isi Kerjasama	Nasional / Internasional
1	Srivenkateswara University, Tirupathi	Educational and Research	Internasional
2	Pemerintah Kabupaten Bengkulu Tengah	Kerja Sama Penguatan Kapasitas Kelembagaan Pemerintah Daerah Kabupaten Bengkulu Tengah	Nasional
3	Yalova University, Turkey	Educational and Research	Internasional
4	Universitas Negeri Semarang	Kerja Sama pengembangan kompetensi dan peningkatan sumber daya manusia serta membina hubungan kelembagaan	Nasional
5	PT.JASARAHARJA PUTERA BENGKULU	Asuransi kecelakaan diri bagi mahasiswa	Nasional
6	Badan Pemeriksa Keuangan Republik Indonesia Perwakilan Provinsi Bengkulu	Pemeriksaan Kualitas dan Kuantitas fisik Konstruksi pada proyek-proyek pemerintah daerah di Provinsi Bengkulu	Nasional
7	Takafuji Co.,Ltd.MISA,OITA,JAPAN	Teaching-learning, community services and institutional capacity buliding, and collaborative research	Internasional
8	PT Avrist Assurance	Perlindungan Asuransi Kesehatan Mahasiswa Universitas Bengkulu	Nasional
9	Universitas Timor	Program mobilisasi dosen pakar/ahli tahun 2015	Nasional
10	PT.Pusat Layanan TES Indonesia	Kerjasama dalam bidang pelayanan Tes Toep dan TKDA	Nasional
11	PT Bank Tabungan Pensiunan Nasional, Tbk	Kerja sama dalam bidang pendidikan ,penelitian dan pengabdian kepada masyarakat serta layanan perbankan kepada pegawai negeri sipil aktif maupun yang memasuki masa pensiun di lingkungan Universitas Bengkulu	Nasional
12	RSUD Arga Makmur Kabupaten Bengkulu Utara	Penyelenggaraan Pendidikan Profesi Dokter Fakultas Kedokteran dan Ilmu Kesehatan Universitas Bengkulu	Nasional
13	Pemerintah Provinsi Bengkulu Universitas Gadjah Mada	Pendidikan, Penelitian, dan Pengabdian Terhadap Masyarakat	Nasional
14	Maastricht University (Faculty Of Law) Maastricht The Netherlands	Future Academic Cooperation	Internasional
15	Universitas Diponegoro	Kerjasama Pendidikan, Penelitian , Pengabdian kepada Masyarakat	Nasional
16	PT Garuda Indonesia (PERSERO) Tbk.	Kerja sama Penjualan Korporasi	Nasional
17	PT.BANK MUAMALAT INDONESIA, Tbk	Kerja sama dalam bidang pendidikan ,penelitian,bisnis dan pengabdian kepada masyarakat	Nasional

Dari 17 buah kerja sama yang dimiliki oleh UNIB di tahun 2015, 3 buah merupakan kerja sama internasional dengan universitas di luar negeri (Turki, India dan Belanda) serta 1 buah kerjasama internasional dengan perusahaan Jepang, 14 buah kerja sama dengan instansi, perusahaan, yayasan dan universitas di dalam negeri. UPT KSLI UNIB melalui koordinator kerja sama telah berupaya menginisiasi beberapa kerja sama dengan beberapa Universitas Luar Negeri. Kontak komunikasi baik melalui surat maupun e-mail telah dilakukan, akan tetapi belum membuahkan hasil seperti yang diinginkan.

Mengenai anggaran UPT KSLI UNIB tahun anggaran 2015, dari total anggaran UPT KSLI tahun 2015 yang disetujui yaitu Rp 465.826.705 (terbilang: *empat ratus enam puluh lima juta delapan ratus dua puluh enam ribu tujuh ratus lima* rupiah). UPT KSLI melalui program kerja/kegiatan yang telah dilaksanakan telah menggunakan dana sebesar Rp 359.841.002 (terbilang: *tiga ratus lima puluh sembilan juta delapan ratus empat puluh satu ribu dua* rupiah). Persentase realisasi penyerapan dana tahun 2015 tersebut adalah sebesar 77,3%. Untuk detil penggunaan dana per kegiatan dapat dilihat pada Tabel berikut.

Tabel 61. Realisasi Penyerapan Dana UPT KSLI UNIB Tahun 2015

No	Rencana Anggaran (Rp)	Serapan Dana (Rp)	Pengembalian Dana (Rp)	Persentase Serapan Dana (%)
1	465.826.705	359.841.002	105.985.703	77,3

### 1.8. UPT. Perpustakaan

UPT Perpustakaan merupakan unit pelaksana teknis dibidang perpustakaan. UPT Perpustakaan mempunyai tugas melaksanakan pemberian layanan perpustakaan untuk keperluan pendidikan, penelitian, dan pengabdian kepada masyarakat.

Dalam aktivitas sehari-hari UPT Perpustakaan UNIB memiliki berbagai macam bentuk layanan kepada pemustaka. Perkembangan layanan yang tersedia sampai dengan tahun 2015 yaitu Layanan Ruang Baca, Sirkulasi, Referensi, Serial, Koleksi Khusus, Internet, Koleksi Digital, Fotokopi/Pemindaian, Penelusuran Informasi (OPAC), Bimbingan Pengguna, Pengolahan, dan Peminjaman Ruang Pertemuan.

Layanan Ruang Baca yang tersedia di Lantai 2 dan 3 Gedung UPT Perpustakaan memiliki fasilitas meja baca, meja karek, kursi, dan hotspot dengan kondisi ruangan yang



cukup luas dan tertata dengan baik. Dalam masa perkuliahan pemustaka yang menggunakan fasilitas ini cukup banyak

Disamping layanan ruang baca dan sirkulasi, di lantai 2 juga terdapat layanan koleksi khusus. Layanan koleksi khusus adalah merupakan layanan buku-buku koleksi cadangan (tendon). Waktu layanan koleksi khusus ini setiap hari dari jam 08.00 sampai jam 12.00 WIB dengan aturan pengguna hanya bisa membaca di tempat. Sedangkan bagi pembaca yang ingin meminjam buku pada koleksi khusus disediakan waktu pada hari Jumat dan harus dikembalikan pada hari Senin berikutnya sebelum jam 12.00 WIB. Selain layanan baca di tempat dan peminjaman koleksi, UPT Perpustakaan Universitas Bengkulu juga menyediakan layanan fotokopi di lantai 1 sebanyak 2 unit mesin fotokopi.

Layanan internet menyediakan 30 unit komputer lantai 3 yang ditempatkan diruangan terbuka. Layanan ini dilaksanakan setiap hari dari jam 08.00 sampai dengan jam 17.00 WIB. Sedangkan layanan hotspot disediakan 24 jam tanpa batas waktu selingkung gedung UPT Perpustakaan Universitas Bengkulu dengan menyediakan bandwiche sebesar 3 Mega.

Layanan penelusuran informasi atau lebih dikenal dengan OPAC (*Online Public Access Catalogue*) menyediakan layanan penelusuran bahan pustaka melalui katalog terpasang disediakan sebanyak lima terminal penelusuran (5 unit PC).

Layanan bimbingan pengguna diberikan kepada mahasiswa baru. Metode yang dilakukan dalam bimbingan pengguna dilakukan dengan dua cara yaitu melalui penyebaran brosur dan pembimbingan terstruktur.

Layanan pengolahan bahan pustaka dilakukan dengan menyediakan jasa pengolahan bahan pustaka baru mulai dari proses pengecekan, klasifikasi, inventarisasi, entri data dan perlengkapan.

Layanan peminjaman ruangan pertemuan di UPT Perpustakaan Universitas Bengkulu berada di lantai 3 dengan menyediakan satu ruangan seluas sekitar 300 m<sup>2</sup>. Fasilitas ini khusus diperuntukkan bagi civitas akademika Universitas Bengkulu.

Perkembangan koleksi buku UPT Perpustakaan Universitas Bengkulu lima tahun terakhir relative fluktuatif. Hal ini terutama jika dikaitkan dengan perkembangan jumlah mahasiswa dan jumlah program studi yang ada di lingkungan Universitas Bengkulu masih belum tercukupi. Idealnya penambahan jumlah buku pertahun minimal 1500 judul 5000 eksemplar. Akan tetapi kenyataannya jika dirata-ratakan perkembangan pertahun itu hanya 941,2 judul 2922 eksemplar.

Selanjutnya disajikan jumlah koleksi Buku Perpustakaan, Pengunjung, Peminjam dan buku yang dipinjamkan UPT.Perpustakaan sampai dengan akhir Desember 2015 seperti tabel berikut:

**Tabel 62. Jumlah Koleksi Buku Perpustakaan Menurut Jenis Koleksi s.d Tahun 2015**

NO	TAHUN	BUKU TEKS				BUKU REFERENSI				JUMLAH	
		Bhs. Indonesia		Bhs. Asing		Bhs. Indonesia		Bhs. Asing		Judul	Eksp
		Judul	Eksp	Judul	Eksp	Judul	Eksp	Judul	Eksp		
1	s/d 2011	15663	60102	7445	19721	3255	11376	1705	4480	28,068	95,679
2	2012	567	1732	22	55	60	180	0	0	649	1,967
3	2013	449	1827	1	1	37	61	0	0	487	1,889
4	2014	331	801	0	0	74	138	0	0	405	939
	2015	1327	5956	66	285	63	154	1	2	1,457	6,397
<b>JUMLAH</b>		18,337	70,418	7,534	20,062	3,489	11,909	1,706	4,482	31,066	106,871

Penambahan koleksi buku terbanyak ada pada dari tahun 2011 s/d 2015 yaitu pada tahun 2015 sebanyak 1457 judul 6397 eksemplar. Hal ini dikarenakan pengadaan buku pada tahun 2015 dilakukan dari dana BOPTN Universitas Bengkulu. Rata-rata pertambahan buku teks dan referensi lima tahun terakhir sebanyak 825 judul 2846 eksemplar. Pertambahan buku ini masih di bawah target pengembangan bahan pustaka per tahun berdasarkan Renstra karena menurut Renstra rata-rata perkembangan per tahun seharusnya sebanyak 3.370 eksemplar. Tidak tercapainya target pengembangan ini disebabkan oleh terbatasnya anggaran BOPTN Universitas Bengkulu untuk alokasi pembelian buku koleksi perpustakaan.

**Tabel 63. Jumlah Koleksi Karya Ilmiah Perpustakaan Menurut Jenis Koleksi s.d Tahun 2015**

NO	TAHUN	LAPEN		LTA			SKRIPSI			TESIS			DISERTASI			KASET		CD ROM	
		Jdl	Eksp	Jdl	Eksp	Digital	Jdl	Eksp	Digital	Jdl	Eksp	Digital	Jdl	Eksp	Digital	Jdl	Eksp	Jdl	Eksp
1	s/d 2010	3335	6325	1316	1316	695	13216	16594	4704	597	597	1282	62	62	11	1	4	110	304
2	2011	0	0	0	0	174	0	0	1629	0	0	669	0	0	17	0	0	25	25
3	2012	90	90	0	0	234	0	0	2580	0	0	765	0	0	0	0	0	37	97
4	2013	0	0	0	0	132	0	0	1975	0	0	588	0	0	0	0	0	0	0
5	2014	259	259	0	0	59	0	0	1968	0	0	539	0	0	0	0	0	0	0
6	2015	0	0	0	0	225	0	0	2067	0	0	316	0	0	0	0	0	0	0
	Jumlah	3684	6674	1316	1316	1460	13216	16594	12955	597	597	3620	62	62	28	1	4	172	426

**Tabel 64. Jumlah Koleksi Serial Tahunan s.d Tahun 2015**

**A HADIAH**

NO	TAHUN	MAJALAH				JURNAL				BULETIN				SURAT KABAR			
		Bhs Ina		Bhs Asing		Bhs Ina		Bhs Asing		Bhs Ina		Bhs Asing		Bhs Ina		Bhs Asing	
		Judul	Eks	Judul	Eks	Judul	Eks	Judul	Eks	Judul	Eks	Judul	Eks	Judul	Eks	Judul	Eks
	<b>s.d Tahun 2010</b>	567	7151	152	1293	918	5324	103	451	230	1423	33	241	30	4821	66	3876
1	<b>Tahun 2011</b>	77	292	11	15	53	164	10	16	17	81	0	0	5	531	0	0
2	<b>Tahun 2012</b>	112	258	14	36	91	203	43	133	22	104	8	8	8	24	0	0
3	<b>Tahun 2013</b>	<b>39</b>	<b>424</b>	<b>3</b>	<b>10</b>	<b>31</b>	<b>172</b>	<b>7</b>	<b>192</b>	<b>2</b>	<b>18</b>	<b>0</b>	<b>0</b>	<b>1</b>	<b>169</b>	<b>0</b>	<b>0</b>
4	<b>Tahun 2014</b>	53	488	7	16	21	135	3	5	3	72	0	0	0	149	0	0
5	<b>Tahun 2015</b>	<b>182</b>	<b>464</b>	<b>9</b>	<b>9</b>	<b>70</b>	<b>128</b>	<b>2</b>	<b>2</b>	<b>28</b>	<b>75</b>	<b>0</b>	<b>0</b>	<b>2</b>	<b>67</b>	<b>0</b>	<b>0</b>
	<b>JUMLAH</b>	1030	9077	196	1379	1184	6126	168	799	302	1773	41	249	46	5761	66	3876

**B PEMBELIAN**

NO	TAHUN	MAJALAH				JURNAL				BULETIN				SURAT KABAR			
		Bhs Ina		Bhs Asing		Bhs Ina		Bhs Asing		Bhs Ina		Bhs Asing		Bhs Ina		Bhs Asing	
		Judul	Eks	Judul	Eks	Judul	Eks	Judul	Eks	Judul	Eks	Judul	Eks	Judul	Eks	Judul	Eks
	<b>s.d Tahun 2010</b>	37	1196	0	0	15	93	0	0	0	0	0	0	4	15682	3	2949
1	<b>Tahun 2011</b>	15	789	0	0	9	33	3	10	12	44	0	0	3	118,084	-	-
2	<b>Tahun 2012</b>	43	100	0	0	8	27	0	0	3	3	0	0	3	136	-	-
3	<b>Tahun 2013</b>	0	59	1	2	2	19	1	4	0	0	0	0	0	14	-	-
4	<b>Tahun 2014</b>	0	46	0	0	0	1	0	0	0	0	0	0	0	120		
5	<b>Tahun 2015</b>	3	15	0	0	14	21	0	0	6	15	0	0	3	1,248		
	<b>JUMLAH</b>	<b>98</b>	<b>2205</b>	<b>1</b>	<b>2</b>	<b>48</b>	<b>194</b>	<b>4</b>	<b>14</b>	<b>21</b>	<b>62</b>	<b>0</b>	<b>0</b>	<b>13</b>	<b>135284</b>	<b>3</b>	<b>2949</b>

Jika dilihat dari persentase koleksi serial maka koleksi serial hadiah lebih besar dibandingkan dengan pembelian. Hal ini dikarenakan keterbatasan dana DIPA perpustakaan untuk mengalokasikan anggaran pembelian koleksi serial terutama koleksi jurnal yang sangat dibutuhkan oleh para peneliti sivitas akademika Universitas Bengkulu.

**Tabel 65. Jumlah Pengunjung Perpustakaan Tahun 2015**

No	Fakultas	Bulan												JLH			
		Jan	Feb	Mart	Apr	Mei	Juni	Juli	Agust	Sept	Okt	Nop	Des				
<b>A.</b>	<b>Mahasiswa</b>																
1	Hukum	121	225	246	138	214	168	56	117	343	324	309	263	<b>2524</b>			
2	Fisipol	399	810	913	269	647	355	100	166	1132	1407	1426	1008	<b>8632</b>			
3	Fkip	610	1849	1342	513	851	571	145	125	2424	1627	1760	1501	<b>13318</b>			
4	Pertanian	314	857	899	114	619	344	109	124	1114	1127	927	982	<b>7530</b>			
5	Ekonomi	143	377	432	147	260	196	67	111	702	600	490	359	<b>3884</b>			
6	Mipa	186	602	257	213	323	192	53	154	801	792	519	490	<b>4582</b>			
7	F.Teknik	150	188	42	42	173	107	54	105	442	435	546	286	<b>2570</b>			
8	Kedokteran	23	22	1	5	8	6	3	4	18	15	19	14	<b>138</b>			
	<b>Sub Jumlah</b>	<b>1946</b>	<b>4930</b>	<b>4132</b>	<b>1441</b>	<b>3095</b>	<b>1939</b>	<b>587</b>	<b>906</b>	<b>6976</b>	<b>6327</b>	<b>5996</b>	<b>4903</b>	<b>43178</b>			

<b>B</b>	<b>Dosen</b>													
1	Hukum	0	0	0	0	0	0	0	0	0	0	0	0	<b>0</b>
2	Fisipol	2	1	1	3	0	0	0	0	0	0	0	0	<b>7</b>
3	Fkip	2	5	6	4	1	1	0	0	0	0	1	1	<b>21</b>
4	Pertanian	0	0	1	1	0	0	0	0	0	0	2	0	<b>4</b>
5	Ekonomi	0	1	1	0	0	0	0	0	0	0	0	0	<b>2</b>
6	Mipa	0	1	0	0	1	0	0	0	0	0	0	0	<b>2</b>
7	Teknik	0	1	1	1	0	1	0	0	0	0	0	0	<b>4</b>
8	Kedokteran	0	0	0	0	0	0	0	0	0	0	1	1	<b>2</b>
	<b>Sub Jumlah</b>	<b>4</b>	<b>9</b>	<b>10</b>	<b>9</b>	<b>2</b>	<b>2</b>	<b>0</b>	<b>0</b>	<b>0</b>	<b>0</b>	<b>4</b>	<b>2</b>	<b>42</b>
<b>C.</b>	<b>KARYAWAN</b>	<b>1</b>	<b>0</b>	<b>0</b>	<b>0</b>	<b>1</b>	<b>0</b>	<b>0</b>	<b>0</b>	<b>0</b>	<b>1</b>	<b>0</b>	<b>0</b>	<b>4</b>
<b>D.</b>	<b>PENGUNJUNG LUAR</b>	<b>34</b>	<b>48</b>	<b>24</b>	<b>0</b>	<b>53</b>	<b>29</b>	<b>15</b>	<b>14</b>	<b>42</b>	<b>31</b>	<b>56</b>	<b>41</b>	<b>387</b>
	<b>JUMLAH</b>	<b>1985</b>	<b>4987</b>	<b>4166</b>	<b>1450</b>	<b>3151</b>	<b>1970</b>	<b>602</b>	<b>920</b>	<b>7018</b>	<b>6359</b>	<b>6056</b>	<b>4946</b>	<b>43611</b>

**Tabel 66. Jumlah Peminjam Buku Perpustakaan Tahun 2015**

No	Fakultas	Bulan												JLH
		Jan	Feb	Mart	Apr	Mei	Juni	Juli	Agust	Sept	Okt	Nop	Des	
<b>A.</b>	<b>mahasiswa</b>													
1	Hukum	38	80	133	86	93	77	26	28	155	101	98	53	968
2	Fisipol	58	212	229	199	137	51	21	36	172	244	270	174	1803
3	Fkip	212	574	479	306	250	120	42	87	479	415	377	455	3796
4	Pertanian	30	118	128	61	74	53	10	15	221	219	73	153	1155
5	Ekonomi	34	81	110	86	58	50	7	6	140	126	110	58	866
6	Mipa	38	162	164	145	85	64	6	12	253	185	118	102	1334
7	F.Teknik	7	27	36	15	24	15	0	3	37	41	40	22	267
8	Kedokteran	1	7	1	2	1	0	0	0	1	3	0	0	16
	<b>Sub Jumlah</b>	<b>418</b>	<b>1261</b>	<b>1280</b>	<b>900</b>	<b>722</b>	<b>430</b>	<b>112</b>	<b>187</b>	<b>1458</b>	<b>1334</b>	<b>1086</b>	<b>1017</b>	<b>10205</b>
<b>B</b>	<b>Dosen</b>													
1	Hukum	0	0	0	2	0	0	0	0	0	0	0	0	2
2	Fisipol	2	1	1	4	0	0	0	0	0	0	0	0	8
3	Fkip	2	3	6	1	1	1	0	0	0	0	1	1	16
4	Pertanian	0	0	1	0	0	0	0	0	1	0	2	0	4
5	Ekonomi	0	1	1	0	0	0	0	0	0	0	0	0	2
6	Mipa	0	1	0	0	0	0	0	0	0	0	0	0	1
7	Teknik	0	1	1	1	1	1	0	0	0	0	0	0	5
8	Kedokteran	0	0	0	0	0	0	0	0	0	0	1	1	2
	<b>Sub Jumlah</b>	<b>4</b>	<b>7</b>	<b>10</b>	<b>8</b>	<b>2</b>	<b>2</b>	<b>0</b>	<b>0</b>	<b>1</b>	<b>0</b>	<b>4</b>	<b>2</b>	<b>40</b>
<b>C.</b>	<b>KARYAWAN</b>	<b>1</b>	<b>0</b>	<b>10</b>	<b>8</b>	<b>2</b>	<b>0</b>	<b>0</b>	<b>0</b>	<b>0</b>	<b>1</b>	<b>0</b>	<b>0</b>	<b>22</b>
	<b>JUMLAH</b>	<b>423</b>	<b>1268</b>	<b>1300</b>	<b>916</b>	<b>726</b>	<b>432</b>	<b>112</b>	<b>187</b>	<b>1459</b>	<b>1335</b>	<b>1090</b>	<b>1019</b>	<b>10267</b>

**Tabel 67. Jumlah Buku Yang Dipinjamkan Tahun 2015**

FAKULTAS	GOLONGAN																				JUMLAH		JUMLAH BUKU
	0		100		200		300		400		500		600		700		800		900				
	Ind	As	Ind	As	Ind	As	Ind	As	Ind	As	Ind	As	Ind	As	Ind	As	Ind	As	Ind	As	IND	AS	
HUKUM	26	1	12		27		1398	2	8	1	11		31		2		11		5		1531	4	1535
FISIPOL	435	5	218	1	65		680	4	68	7	62		283		18		154	4	35		2018	21	2039
FKIP	223		1321	2	219	1	2010	7	364	60	1574	10	253	4	24		476	67	29	1	6493	152	6645
PERTANIAN	61		45	4	50		294		34	2	389		690	6	9		119	2	18		1709	14	1723
EKONOMI	32		31		57		460		27	2	98	1	554	3	6		35	1	4		1304	7	1311
MIPA	32		18		46		243		29	3	1179	7	38	1	14		101	4	4		1704	15	1719
F. TEKNIK	40		8		14		28		3		186	1	119		2		5	1			405	2	407
F. KIK			1		3						13		8								25	0	25
<b>JUMLAH</b>	<b>849</b>	<b>6</b>	<b>1654</b>	<b>7</b>	<b>481</b>	<b>1</b>	<b>5113</b>	<b>13</b>	<b>533</b>	<b>75</b>	<b>3512</b>	<b>19</b>	<b>1976</b>	<b>14</b>	<b>75</b>	<b>0</b>	<b>901</b>	<b>79</b>	<b>95</b>	<b>1</b>	<b>15189</b>	<b>215</b>	<b>15404</b>
DOSEN																							
FKIP	2		5		3		40	2	7	3	1		1						4		63	5	68
FISIPOL							16														16	0	16
F. EKONOMI													2								2	0	2
F.PERTANIAN							1				11		4								16	0	16
F. MIPA																					0	0	0
F. TEKNIK							13				8										21	0	21
F. HUKUM																					0	0	0
F. KIK									5	1					1						5	2	7
<b>JUMLAH</b>	<b>2</b>	<b>0</b>	<b>5</b>	<b>0</b>	<b>3</b>	<b>0</b>	<b>70</b>	<b>2</b>	<b>12</b>	<b>4</b>	<b>20</b>	<b>0</b>	<b>7</b>	<b>1</b>	<b>0</b>	<b>0</b>	<b>0</b>	<b>0</b>	<b>4</b>	<b>0</b>	<b>123</b>	<b>7</b>	<b>130</b>
Karyawan					1		2		1				3								0	0	0
Pengguna Luar																					0	0	0
<b>TOTAL</b>	<b>851</b>	<b>6</b>	<b>1659</b>	<b>7</b>	<b>485</b>	<b>1</b>	<b>5185</b>	<b>15</b>	<b>546</b>	<b>79</b>	<b>3532</b>	<b>19</b>	<b>1986</b>	<b>15</b>	<b>75</b>	<b>0</b>	<b>901</b>	<b>79</b>	<b>99</b>	<b>1</b>	<b>15312</b>	<b>222</b>	<b>15534</b>

### **Koleksi Repository**

Pada tahun 2011 UPT Perpustakaan UNIB mengembangkan layanan baru berupa layanan koleksi berbasis internet dan dihosting pada domain <http://repository.unib.ac.id>. Melalui situs ini pengunjung dapat mengakses koleksi artikel, ETD, laporan penelitian, book section dll. Sampai dengan bulan Desember 2015 koleksi digital yang dapat diakses berjumlah : artikel (1353), book section (177), monograph (297), workshop (396), book (33), thesis (8227), patent (11), dan show exhibition (1), bulletin (620), jurnal (3531), skripsi (6006) dan LTA (34). Di lihat dari data diatas adanya perkembangan jenis karya ilmiah dan adanya peningkatan jumlah koleksi yang di Upload seperti thesis, bulletin, jurnal, skripsi dan LTA. Semua arsip digital pada sistus ini pada umumnya merupakan hasil karya sivitas akademika Universitas Bengkulu. Secara bertahap koleksi-koleksi digital tersebut telah masuk ke dalam database Google Scholar (Google Cendekia).

### **Koleksi Digital Library**

Selain koleksi berupa bahan pustaka tercetak, sesuai dengan kebutuhan pemustaka dan perkembangan teknologi informasi maka UPT Perpustakaan UNIB juga mengembangkan fasilitas layanan koleksi digital/elektronik. Perkembangan teknologi informasi memberikan kemudahan dan keleluasaan akses bagi pemustaka untuk menggunakan sumber-sumber informasi perpustakaan. Melalui media teknologi informasi memungkinkan dilakukannya transformasi dari media cetak ke media elektronik. UPT Perpustakaan UNIB berupaya untuk memudahkan pemustaka untuk mengakses koleksi dalam bentuk digital selain dalam bentuk bahan pustaka tercetak. Saat ini akses digital library ini dapat diakses melalui situs <http://digilib.unib.ac.id> yang memiliki koleksi berupa artikel ejurnal sebanyak 3601, thesis (213), ebook (1572), artikel populer (371), disertasi (192), dan aplikasi komputer (42).

### **Website, Facebook dan Blog**

Sebagai media untuk menjalin komunikasi yang lebih hangat (empatik) antara UPT Perpustakaan dan pemustaka maka dikembangkan media untuk menjalin komunikasi tersebut yang berupa Website, Facebook, dan Blog. Melalui media ini pengelola mendapatkan masukan dari pemustaka dan stakeholder yang berupa saran, komentar, kritik yang membangun tentang SDM, koleksi, layanan dan fasilitas yang dimiliki UPT Perpustakaan Universitas Bengkulu. Saran, komentar, dan kritik tersebut digunakan

sebagai dasar untuk mengembangkan UPT Perpustakaan sesuai dengan misi utama UPT Perpustakaan UNIB dan tuntutan stakeholder. Media Blog secara khusus dibuat sebagai sarana/media bagi pustakawan untuk mengekspresikan pengalamannya dalam praktek nyata pengelolaan perpustakaan perguruan tinggi.

### **1.9. UPT. Pengembangan Kompetensi Mahasiswa (PKM)**

UPT. Pengembangan kompetensi Mahasiswa terbentuk berdasarkan Peraturan Menteri Pendidikan dan Kebudayaan Nomor 63 Tahun 2013 tanggal 7 Juni 2013 tentang Organisasi dan Tata Kerja Universitas Bengkulu.

UPT. PKM mempunyai tugas melaksanakan kegiatan pengembangan dan peningkatan kompetensi mahasiswa.

Dalam melaksanakan tugasnya, UPT. PKM menyelenggarakan fungsi :

- a. Penyusunan rencana, program dan anggaran UPT. PKM;
- b. Pelaksanaan penyusunan program pengembangan kompetensi mahasiswa;
- c. Penyelenggaraan pelatihan untuk meningkatkan kompetensi softskills mahasiswa;
- d. Penyediaan data dan informasi dunia kerja;
- e. Pelaksanaan urusan tata usaha UPT. PKM.

Sebagai bahan evaluasi diri untuk mengetahui capaian dan kekurangan, berikut ini akan disajikan perkembangan capaian pelaksanaan program kerja UPT PKM tahun 2015. Penyusunan rencana kegiatan pengembangan kompetensi mahasiswa Universitas Bengkulu dalam program kerja tahunan berdiskusi dengan Wakil Rektor Bidang Kemahasiswaan. Dalam rancangan kegiatan memiliki tujuan dan sasaran yang jelas dan dapat terukur. Berikut ini kegiatan yang dilaksanakan pada tahun 2015.

#### **Pelatihan**

- Pelatihan Karya tulis ilmiah mahasiswa
- Pelatihan ON MIPA ke tingkat Nasional
- Pelatihan NUDC ke tingkat Nasional
- Pelatihan persiapan Pekan Ilmiah tingkat Nasional 2015
- Pelatihan MTQ ke tingkat Nasional
- Pelatihan Persiapan Memasuki Dunia Kerja bagi Mahasiswa

- Pelatihan Debat Bahasa Inggris
- Pelatihan Penulisan PKM Dikti

### **Kegiatan Program Wirausaha Mahasiswa (PMW)**

- Sosialisasi wirausaha bagi mahasiswa
- Pelatihan penyusunan rencana bisnis
- Seleksi proposal rencana bisnis mahasiswa
- Penetapan dan pemberian bantuan bagi PMW
- Monitoring dan evaluasi PMW
- Mengarsipkan laporan PMW

### **Kompetisi**

- Kompetisi karya tulis ilmiah mahasiswa
- Kompetisi proposal wirausaha mahasiswa
- Kompetisi MTQ tingkat mahasiswa
- Kompetisi Debat Bahasa Inggris tingkat mahasiswa

### **Kegiatan**

- Jambore Koperasi Mahasiswa tingkat Nasional 2015
- Pagelaran budaya mahasiswa UNIB dengan mahasiswa pertukaran
- Diseminasi prestasi mahasiswa
- Mengarsipkan laporan PKM Dikti

### **Pelayanan**

- Operator sistem simlitabmas.dikti.go.id untuk PKM Dikti
- Monitoring internal dan membantu eksternal PKM Dikti
- Membantu penyebarluasan informasi lowongan kerja dari instansi atau perusahaan

### **Prestasi Mahasiswa Universitas Bengkulu Tahun 2015**

Prestasi mahasiswa Universitas Bengkulu pada tahun 2015 mengalami peningkatan baik di tingkat internasional, nasional, regional, dan provinsi. Hal ini membuktikan bahwa mahasiswa Universitas Bengkulu mulai lebih aktif dalam berbagai kegiatan dalam



pengembangan ilmu dan pengembangan diri. Berikut ini prestasi mahasiswa Universitas Bengkulu tahun 2015.

**Tabel 68. Rekap Prestasi Mahasiswa Universitas Bengkulu Tahun 2015**

No	Fakultas	Tingkat						Jumlah
		Internasional	Nasional	Regional	Provinsi	Lokal	Universitas	
1	FKIP	7	51	7	77	8	33	183
2	FH	3	5	3	1	0	4	16
3	FEB	4	7	0	0	0	5	16
4	FISIP	1	4	1	14	2	11	33
5	FP	15	76	4	12	1	21	129
6	FMIPA	4	5	1	6	0	5	21
7	FT	5	37	4	6	0	5	57
8	FKIK	1	6	6	0	0	2	15
	Total	40	191	26	116	11	86	470

Prestasi mahasiswa ini meningkat dari tahun 2014. Mahasiswa aktif dalam mengikuti kompetisi tingkat lokal, provinsi, regional, nasional, dan internasional. Berikut grafik prestasi mahasiswa yang digambarkan berdasarkan fakultas dan tingkat prestasinya.

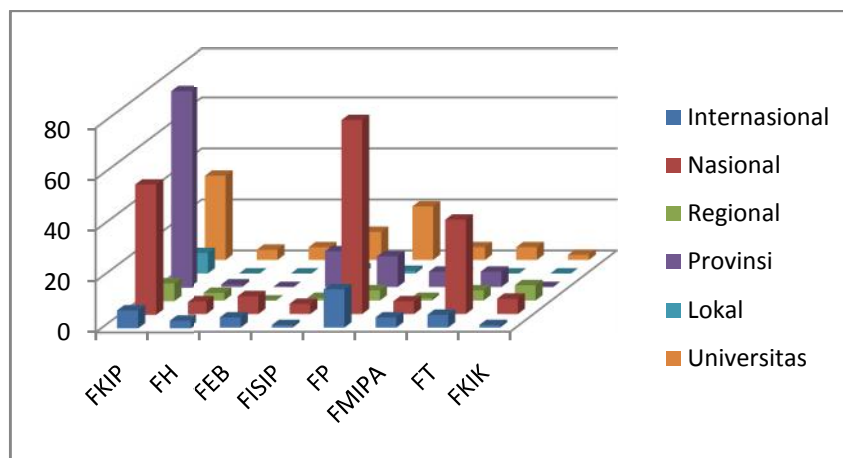

Gambar 1. Grafik prestasi mahasiswa Universitas Bengkulu tahun 2015

Prestasi mahasiswa yang diraih berdasarkan kegiatan-kegiatan yang diikuti oleh mahasiswa. Berikut ini akan diurai jenis kegiatan yang diikuti mahasiswa berdasarkan tingkatannya.

**Tabel 69. Jenis kegiatan mahasiswa tingkat internasional**

No.	JENIS KEGIATAN	TINGKAT
1	Kontes Fotografi Simposium Internasional PPI Singapura	Internasional
2	Indonesia Asia Youth Network Agriculture 2015	Internasional
3	Indonesian Scholar International Convention	Internasional
4	Agria Youth Program 2015	Internasional
5	National Conference of Undergraduate Research	Internasional
6	Atlet Pendaki Summit dan Pemecah Rekor Bengkulu Elbrus Expedition (BEE)	Internasional
7	Delegasi Indonesia di Asean-Japan Youth Forum 2015	Internasional
8	Karate Champion Asian	Internasional
9	Mahasiswa Pertukaran ke Universitas Gifu University, Jepang	Internasional
10	Mahasiswa Pertukaran ke Universitas Nanyang Technological University, Singapura	Internasional
11	Mahasiswa Pertukaran ke Universitas Rajamangala University of Technology Srivijaya	Internasional
12	Mahasiswa Pertukaran ke Universitas Thaksin University Thailand	Internasional
13	Mahasiswa Pertukaran ke Universitas UBB Kamboja	Internasional
14	Mahasiswa Pertukaran ke Universitas Walailak University Thailand	Internasional
15	National Identity of American Students And International Students, Tennessee Tech University	Internasional
16	Global Undergraduate Exchange Program (Global Ugrad)	Internasional
17	Asean Youth Friendship Network	Internasional
18	Asean-Japan Youth Forum 2015	Internasional
19	Internasional Student Leadership Conference (Islc) 2015 Fslck Xvii	Internasional
20	Magang di Earth Observatory of Singapore (EOS)	Internasional
21	The 3rd Un World Conference for Disaster Risk Reduction (WCDRR)	Internasional
22	Program Japan Autumn Youth Cultural Tour and Studies Batch 4 Asia Pacific Indonesia Multicultural Network (APIMUN) Kyoto Osaka Jepang 2015	Internasional
23	Talent Inovatif Bussiness Matching Batam Pos 2015	Internasional

**Tabel 70. Jenis kegiatan mahasiswa tingkat nasional**

No.	JENIS KEGIATAN	TINGKAT
1	“Indonesian International Medical Olympiad” Ikatan Senat Mahasiswa Kedokteran Indonesia (ISMKI) 2015	Nasional
2	100 Penulis Terbaik Lomba Menulis Cerpen	Nasional
3	Best Speaker Debat Pendidikan Nasional 2015	Nasional
4	Brawijaya Agritech Exhibiton	Nasional
5	Delegasi Kemah Bakti Racana	Nasional
6	Futsal UGM Championship	Nasional
7	Indonesian Student Youth Forum 2015	Nasional
8	Indonesian Youth Dream	Nasional
9	Karya Tulis Mahasiswa Nasional	Nasional

10	Kejurnas Gulat	Nasional
11	Kejurnas Gulat (Grego)	Nasional
12	Kejurnas Sumpitan	Nasional
13	Kejurnas Tenis Meja	Nasional
14	KKN Kebangsaan	Nasional
15	Kompetisi Debat Nasional Piala Menpora RI	Nasional
16	Lkti Bioex	Nasional
17	Lkti Bioexpo Jambi	Nasional
18	Lkti Inovasi Pengelolaan Dampak Erupsi Gunung Sinabung Terhadap Lahan Pertanian Sekitarnya	Nasional
19	LKTI NPC	Nasional
20	Lomba Cipta Puisi Festival Fair "Be A Good Mother, Teacher And Moslem Character	Nasional
21	Lomba Debat Bahasa Inggris Mahasiswa (NUDC) Tingkat Nasional 2015	Nasional
22	Lomba Esai Nasional Creative Action Competition	Nasional
23	Lomba Karya Cipta Iptek Balitbang	Nasional
24	Lomba Karya Tulis Ilmiah Pendidikan Tingkat Nasional Diesnatlis IKIP PGRI Madiun Ke 10 Tahun 2015	Nasional
25	Lomba Proposal Business Plan Competition National "Eureca" 2015	Nasional
26	Lomba Tulis Cerpen	Nasional
27	Mahasiswa Berprestasi Utama Tingkat Nasional	Nasional
28	Medali Emas Lompat Jangkit 14,75m Putra Pekan Olahraga Mahasiswa Nasional	Nasional
29	Medali Perak Atletik Lari Gawang 400m Putri Pekan Olahraga Mahasiswa Nasional	Nasional
30	Medali Perak Lompat Jangkit Putri Pekan Olahraga Mahasiswa Nasional (Pomnas) 2015	Nasional
31	Medali Perunggu Karate 55kg Putri Pekan Olahraga Mahasiswa Nasional (Pomnas) 2015	Nasional
32	Medali Perunggu Tim Voli Putri Pekan Olahraga Mahasiswa Nasional (POMNAS) 2015	Nasional
33	Meridien Cup IV TBM on Fire 2015	Nasional
34	National Idea Competition	Nasional
35	OSN Project Sains	Nasional
36	Pelatih Olimpiade Olahraga Siswa Nasional (O2SN)	Nasional
37	Penerima Djarum Beasiswa Plus	Nasional
38	Penerima PKM Karsa Cipta Dikti 2015	Nasional
39	Penerima PKM Kewirausahaan Dikti 2015	Nasional
40	Penerima PKM Penelitian Eksakta Dikti 2015	Nasional
41	Penerima PKM Penelitian Sosial Humaniora Dikti 2015	Nasional
42	Penerima PKM Pengabdian Kepada Masyarakat Dikti 2015	Nasional
43	Penerima PKM-GT Dikti 2015	Nasional
44	Peserta Lomba Fahmil Quran	Nasional
45	Peserta Pimnas (Pekan Ilmiah Mahasiswa Nasional 2015)	Nasional

46	Semifinalis Lomba Debat Konstitusi	Nasional
47	Unsri Big Paper Competition 2015	Nasional
48	U-Read Paper Competition "Big Event U-Read 2015"	Nasional
49	Voli Putri Pekan Olahraga Mahasiswa Nasional (Pomnas)	Nasional
50	XL Future Leaders Bath 4 (CSR PT XL Axiata)	Nasional

**Tabel 71. Jenis kegiatan mahasiswa tingkat regional**

No.	JENIS KEGIATAN	TINGKAT
1	Atletik Koni Porwil	Regional
2	Acculintung Speech Competition	Regional
3	Debat Konstitusi Kualifikasi Regional Sumatra	Regional
4	LKTI Al Quran Se-Sumatera 2015	Regional
5	LKTI Balitbang	Regional
6	Lomba Cipta Cerpen Ajang Kreasi Seni Islam (Aksi)	Regional
7	Lomba Karikatur	Regional
8	Mahasiswa Pertukaran Unila	Regional
9	Miti Paper Challenge	Regional
10	ON-Mipa Tingkat Regional II Kopertis Wilayah II Palembang	Regional
11	<i>Regional Medical Olympiad (Rmo) Ismki</i>	Regional
12	Temu Ilmiah Miti Se-Sumbagsel	Regional
13	Temu Wilayah Masyarakat Ilmuwan dan Teknologi Indonesia Cluster Mahasiswa 2015	Regional

**Tabel 72. Jenis kegiatan mahasiswa tingkat provinsi**

No.	JENIS KEGIATAN	TINGKAT
1	Ajang Kreasi Seni Islam (Aksi)	Provinsi
2	Atletik (Lari) Bapomi	Provinsi
3	Audisi Bujang-Gadis Bengkulu	Provinsi
4	Baca Puisi Bulan Bahasa	Provinsi
5	Baca Puisi Fisip Expo	Provinsi
6	Basket Ball Competition	Provinsi
7	Basket Porprov	Provinsi
8	Catur Putra	Provinsi
9	Debat Kritis	Provinsi
10	Duta Bahasa Provinsi Bengkulu	Provinsi
11	Duta Mahasiswa Genre Nasional (Indonesia)	Provinsi
12	Duta Mahasiswa Genre Provinsi Bengkulu 2015	Provinsi

13	Fahmil Quran	Provinsi
14	Jambore Nasional Remaja Indonesia 2015	Provinsi
15	Karate Bapomi	Provinsi
16	Kategori D3 Lomba Karya Tulis Ilmiah	Provinsi
17	Kategori S1 Lomba Karya Tulis Ilmiah	Provinsi
18	Lintas Nusantara Remaja dan Pemuda Bahari / Kapal Pemuda Nusantara “ Sail Tomini ”	Provinsi
19	LKTI Al Quran	Provinsi
20	Lomba Baca Puisi Dalam Rangka Kegiatan Bulan Bahasa UMB	Provinsi
21	Lomba Baca Puisi Peksi Abang Fisip Unib 2015	Provinsi
22	Lomba Business Plan Competition Bank Indonesia 2015	Provinsi
23	Lomba Desain Kartu Ucapan Lebaran Edisi Ramadhan dan Lebaran	Provinsi
24	Lomba Drama PGMI SRT dan PGRA EXPO IAIN Bengkulu Tahun 2015	Provinsi
25	Lomba Kaligrafi	Provinsi
26	Lomba Mtq Provinsi Cabang Fahmil Quran	Provinsi
27	Lomba Pemilihan Wirausaha Muda Berprestasi Tingkat Provinsi Bengkulu Tahun 2015, Bidang Usaha Pertanian, Perkebunan, Perikanan, dan Kelautan	Provinsi
28	Lomba Penulisan Cerpen	Provinsi
29	Lomba Poster	Provinsi
30	Lomba Puisi Program Peduli Jilbab (PPJ)	Provinsi
31	Lomba Sahabat Kategori Foto Sahabat Berekspresi Edisi Ramadhan Dan Lebaran	Provinsi
32	Lomba Tari PGMI ART dan PGRA EXPO IAIN Bengkulu Tahun 2015	Provinsi
33	Lomba Teaching 2015	Provinsi
34	Master of Ceremony	Provinsi
35	Musikalisasi Puisi Kegiatan Bulan Bahasa 2015	Provinsi
36	Olimpiade Biologi Mahasiswa Biofair	Provinsi
37	Osn Pertamina 2015 Kategori Teori Biologi Tingkat Provinsi	Provinsi
38	Osn Pertamina Bidang Fisika 2015	Provinsi
39	Osn Pertamina Bidang Kimia 2015	Provinsi
40	Osn Pertamina Bidang Matematika 2015	Provinsi
41	Pembinaan Pelatih dan Atlet Berprestasi	Provinsi
42	Pemilihan Putri Pariwisata Bengkulu	Provinsi
43	Pencak Silat Porprov	Provinsi
44	Pramuwisata Muda	Provinsi
45	Scrabble Competition	Provinsi
46	Takraw	Provinsi
47	Tenis Meja	Provinsi
48	Tilawah Putri	Provinsi

49	Basket	Provinsi
50	Sepakbola U19	Provinsi
51	Voli Kapolda Cup	Provinsi
52	Volly Putri Pgsd Expo 2015	Provinsi
53	Voli Pomnas Bapomi	Provinsi

**Tabel 73. Jenis kegiatan mahasiswa tingkat universitas**

No.	JENIS KEGIATAN	TINGKAT
1	Basket Putri Rektor Cup UNIB 2015	UNIB
2	Catur Putra Rektor Cup UNIB 2015	UNIB
3	Cerdas Cermat Al-Quran	UNIB
4	Debat Pendidikan Nasional	UNIB
5	Fahmil Quran MTQ Mahasiswa UNIB 2015	UNIB
6	Futsal Rektor Cup UNIB 2015	UNIB
7	LKTI MTQ Mahasiswa	UNIB
8	Lomba Baca Puisi Putra Penelusuran Minat Bakat Mahasiswa Baru Universitas Bengkulu 2015	UNIB
9	Lomba Baca Puisi Putri Penelusuran Minat Bakat Mahasiswa Baru Universitas Bengkulu 2015	UNIB
10	Lomba Cipta Puisi Penelusuran Minat Bakat Mahasiswa Baru Universitas Bengkulu 2015	UNIB
11	Lomba Debat Kritis Mahasiswa	UNIB
12	Lomba Lagu Dangdut Putra Penelusuran Minat Bakat Mahasiswa Baru Universitas Bengkulu 2015	UNIB
13	Lomba Lagu Dangdut Putri Penelusuran Minat Bakat Mahasiswa Baru Universitas Bengkulu 2015	UNIB
14	Lomba Lagu Pop Putra Penelusuran Minat Bakat Mahasiswa Baru Universitas Bengkulu 2015	UNIB
15	Lomba Lagu Pop Putri Penelusuran Minat Bakat Mahasiswa Baru Universitas Bengkulu 2015	UNIB
16	Lomba Menulis Cerpen	UNIB
17	Mahasiswa Berprestasi Universitas Bengkulu 2015	UNIB
18	MTQ, Cabang Lomba Tilawah Putri Se-UNIB	UNIB
19	MTQ, Syahril Quran Tingkat Universitas Bengkulu	UNIB
20	MTQ, Tilawah Putra	UNIB
21	<i>National University Debating Championship 2015 (NUDC 2015 tingkat Universitas Bengkulu)</i>	UNIB
22	ON MIPA UNIB Bidang Biologi 2015	UNIB
23	ON MIPA UNIB Bidang Fisika 2015	UNIB
24	ON MIPA UNIB Bidang Kimia 2015	UNIB
25	ON MIPA UNIB Bidang Matematika 2015	UNIB

26	Penerima Bantuan Program Mahasiswa Wirausaha Universitas Bengkulu 2015	UNIB
27	Tenis Meja Putra Rektor Cup Unib 2015	UNIB
28	Tim Futsal Semarak FKSI	UNIB

**Tabel 74. Jenis kegiatan mahasiswa tingkat lokal**

No.	JENIS KEGIATAN	TINGKAT
1	Pemilihan Mahasiswa Berprestasi	Lokal
2	Solo Dangdut	Lokal
3	Lagu Daerah	Lokal
4	Lagu Melayu	Lokal
5	Lagu Melayu TVRI Bengkulu	Lokal
6	Mtq Kota Bengkulu Cabang Lomba Syahril Quran	Lokal
7	Lomba Baca Puisi FKIP Fair 2015	Lokal

#### 1.10. PPID (Pejabat Pengolah Informasi dan Dokumentasi)

Sejak Januari 2015 Rektor telah mengangkat PPID UNIB Terdiri Dari PPID dan Wakil PPID Yang diangkat melalui Keputusan Rektor Universitas Bengkulu Nomor : 157/UN30/HK/2015. Berkaitan dengan pelaksanaan tugas dan fungsi serta kewenangan PPID UNIB yang merujuk pada amanat Undang-Undang RI Nomor 14 Tahun 2008 tentang Keterbukaan Informasi Publik dan Peraturan Pemerintah Republik Indonesia Nomor 61 Tahun 2010 Tentang Pelaksanaan Undang-Undang Nomor 14 Tahun 2008 Tentang Keterbukaan Informasi.

Sesuai dengan rencana yang telah dibuat dan disepakati PPID UNIB , maka program PPID UNIB tahun 2015 yaitu sebagai berikut :

1. Konsolidasi, Koordinasi & Konsultasi.
2. Pembuatan SOP (Standard Operating Procedure) Permintaan Informasi.
3. Pelayanan/Pemberian Informasi Publik.
4. Sosialisasi PPID UNIB ke Unit & Fakultas.
5. Peningkatan Kapasitas PPID UNIB.
6. Pembuatan Profile UNIB.
7. Survei Stakeholders UNIB.

8. Media Relasi (*Press Conference*) tentang UNIB.
9. Serta Program-Program lainnya yang belum termasuk dalam Program dan RBA PPID UNIB Tahun 2015.

Berdasarkan rencana program yang telah dibuat PPID UNIB diawal tahun 2015, program PPID UNIB yang telah dilaksanakan yaitu sebagai berikut :

### **1. Konsolidasi, Koordinasi & Konsultasi**

Konsolidasi, Koordinasi & Konsultasi mulai dilaksanakan sejak SK pembentukan PPID UNIB diterbitkan. Pertama Konsolidasi Internal PPID dalam rangka pembuatan program dan penentuan kebutuhan serta perangkat penunjang pelaksanaan kegiatan dan program PPID UNIB. Selanjutnya koordinasi dilakukan baik dengan Wakil Rektor 2, Kepala Biro Umum dan Sumber Daya (USD), Kabag Umum dan Humas, Kasubag TU dan Kasubag Humas guna mensinergiskan peran PPID UNIB tentang kebutuhan dan program melalui rapat bersama tanggal 1 April 2015.

Hasil rapat tersebut PPID tercapai beberapa kesepakatan yaitu:

- PPID akan menempati ruangan di lantai dasar sebelah Timur gedung RektoratUNIB (eks ruangan SNMPTN).
- Ruangan tersebut akan dilengkapi meubeul, komputer PC, printer, telepon beserta nomor ekstensinya, pendingin udara.
- PPID dapat memiliki nomor surat tersendiri dan dapat berkirim surat dengan instansi di luar UNIB.
- PPID dapat memiliki dan mengajukan RBA keuangan setiap tahunnya
- Subbag Humas sebagai bagian pendukung PPID dalam hal pengurusan laporan keuangan dan hal-hal yang bersifat administrasi.
- Subbag Humas akan bekerjasama dengan PPID dalam hal publikasi informasi maupun hubungan masyarakat.
- Selain itu konsultasi juga terus dilakukan ke Kepala Biro, Wakil Rektor, dan Rektor dalam hal yang berkaitan dengan pengelolaan informasi dan PPID.

### **2. Pembuatan SOP Permintaan Informasi**

Pembuatan SOP Permintaan Informasi dilakukan dalam rangka untuk melaksanakan fungsi PPID UNIB dalam memberikan pelayanan informasi publik. Adapun Standar



Operasional Prosedur (SOP) Permintaan Informasi Badan Publik Universitas Bengkulu yaitu sebagai berikut :

1. Pemohon mengajukan langsung permintaan informasi publik secara tertulis kepada PPID UNIB melalui sekretariat PPID/HUMAS UNIB.
2. Sekretariat PPID/HUMAS menerima permohonan informasi dan melakukan pencatatan permintaan informasi pada daftar register permintaan informasi dan memberikan tanda bukti permohonan informasi kepada pemohon.
3. Sekretariat PPID/Humas menyampaikan permohonan informasi kepada PPID UNIB.
4. PPID UNIB melaksanakan proses seleksi dan analisa permohonan informasi.
5. PPID UNIB meminta informasi kepada unit terkait.
6. PPID UNIB menanggapi permintaan informasi melalui pemberitahuan tertulis.
7. Sekretariat PPID menyampaikan surat pemberitahuan tersebut, beserta materi informasi yang diberikan (jika permintaan informasi dapat dipenuhi).

Adapun Jangka waktu PPID untuk menanggapi permintaan informasi publik selama 10 hari kerja. Jika PPID membutuhkan perpanjangan waktu, maka selambat-lambatnya 7 hari kerja sejak tanggapan pertama, PPID memberitahukan secara tertulis disertai dengan alasan.

SOP permintaan informasi melalui PPID ini dicetak dalam 2 buah banner dan ditempatkan di ruang PPID dan ruang Subbag Humas UNIB. Berikut kami tampilkan gambar banner SOP permintaan informasi.

### **3. Pelayanan/Pemberian Informasi Publik**

Pelayanan/pemberian informasi telah dilakukan setelah SOP pelayan informasi dibuat, berdasarkan evaluasi akhir tahun ada sekitar 7 permintaan informasi ke Universitas Bengkulu secara tertulis baik dari internal UNIB maupun eksternal, selain itu permintaan informasi langsung secara lisan pada umumnya dari awak media, baik media cetak, elektronik. Semua permintaan informasi melalui PPID pada Tahun 2015 berhasil dilayani dengan baik oleh PPID.

### **4. Sosialisasi PPID UNIB Ke Unit & Fakultas**

Sosialisasi PPID UNIB dilaksanakan agar Civitas Akademika mengetahui dan memahami tentang tugas pokok dan fungsi serta hak dan kewenangan PPID dalam

melaksanakan amanat PPID Universitas Bengkulu, hal ini penting dilaksanakan karena PPID adalah perangkat organisasi baru yang ada di UNIB yang merupakan amanat dari Undang-Undang Nomor 14 Tahun 2008 tentang Keterbukaan Informasi Publik. Adapun Sosialisasi PPID UNIB difokuskan pada dua kegiatan yaitu Ke Unit-Unit yang ada di selingkungan UNIB dan Sosialisasi PPID UNIB Ke Fakultas-Fakultas yang ada di UNIB dengan melakukan kunjungan keliling ke setiap fakultas yang ada di Universitas Bengkulu, untuk melakukan sosialisasi dengan para pimpinan fakultas.

## **5. Peningkatan Kapasitas PPID UNIB**

Peningkatan Kapasitas PPID UNIB dilaksanakan dengan melakukan kunjungan ke Komisi Informasi Pusat (KIP) Republik Indonesia, kunjungan ini untuk lebih memahami tentang tugas pokok dan fungsi serta hak dan kewenangan PPID dalam melaksanakan amanat PPID Universitas Bengkulu. Berikut Dokumentasi kunjungan PPID UNIB ke KIP RI pada tanggal 7 Oktober 2015.

Selain itu dilakukan juga Studi Banding ke Universitas Indonesia, sebagai Universitas yang menjadi Perguruan Tinggi yang mendapatkan peringkat pertama dari KIP RI pada Tahun 2014 sebagai badan publik Perguruan Tinggi dalam hal keterbukaan informasi

## **6. Pembuatan Video Profile UNIB**

Pembuatan Video Profile UNIB, dilaksanakan pada bulan November dan Desember 2015, sebagai pelaksana pembuatan Video Profile ini dilaksanakan oleh PT. Alesha Wisata. Dalam pelaksanaannya terdapat berbagai kendala yaitu kabut asap, banyak gedung utama yang sedang di renovasi dan mahasiswa sedang proses Ujian Tengah Semester, namun dari berbagai hambatan diatas diusahakan pembuatan video profil UNIB terbaru ini bisa selesai pada bulan Desember.

## **7. Survei Stakeholders UNIB**

Dalam mewujudkan visi dan misi Universitas Bengkulu Menjadi Universitas kelas Dunia di Tahun 2025 dan Good University Governance (GUG). Maka perlu adanya tolak ukur, salah satu tolak ukurnya yaitu survei stakeholders. Pada tahun ini PPID melaksanakan survei kepuasan mahasiswa terhadap pelayanan di Universitas Bengkulu. Berdasarkan hasil survei indeks kepuasan pelayanan publik tersebut didapatkan hasil bahwa mahasiswa **CUKUP PUAS** terhadap pelayanan publik yang diberikan oleh

Universitas Bengkulu. Di dalam survei tersebut, kami juga melakukan survei pendapat mahasiswa tentang Tarif Kendaraan Masuk Kampus dan Layanan Bus Mahasiswa

#### **8. Media relasi (*Press Conference*) tentang UNIB**

Hubungan yang baik dengan pihak media merupakan hal penting dalam komunikasi dan penyampaian informasi Universitas Bengkulu ke Publik, hal ini diharapkan agar segala informasi yang berkaitan dengan Universitas Bengkulu dapat sampai ke masyarakat atau publik dan citra lembaga dapat dipelihara secara terus menerus. Program media relasi dilaksanakan pada tanggal 28 Desember 2015, kegiatan ini berupa press conference Universitas Bengkulu yang mengundang rekan media baik cetak maupun elektronik. Isi dari konferensi pers adalah penyampaian kinerja serta prestasi UNIB selama setahun terakhir oleh pimpinan UNIB

Selain itu beberapa kegiatan yang dilakukan diluar dari program yang telah dibuat adalah sebagai berikut :

1. Mengirimkan Warta Unib sebagai media Internal di apresiasi media humas 2015 yang dilaksanakan ole BAKOHUMAS.
2. Mengirimkan Warta Unib sebagai media Internal ke Dirjen Dikti dan KEMENINFO RI.
3. Mengirimkan Kuisisioner ke Komisi Informasi Pusat untuk keterbukaan informasi Perguruan Tinggi di Indonesia yang berhasil menduduki peringkat ke sembilan untuk kategori Perguruan Tinggi di Indonesia.
4. Mewakili UNIB pada acara atau kegiatan eksternal seperti BAWASLU Provinsi dan lain-lain
5. Membuat dan mengoperasikan laman facebook UNIB dengan alamat website [www.facebook.com/univbengkulu](http://www.facebook.com/univbengkulu). Sampai saat ini yang me-like laman facebook UNIB sudah berjumlah 1400 pengguna facebook. Angka ini akan terus bertambah. Latar belakang pembuatan facebook UNIB adalah untuk memberikan informasi yang benar dan akurat tentang UNIB melalui media social.

**BAB III**  
**ORGANISASI, KETENAGAAN, KERUMAHTANGGAAN,**  
**PERLENGKAPAN DAN ANGGARAN**

**1. ORGANISASI**

Organisasi Universitas Bengkulu diatur dalam ketentuan-ketentuan dan peraturan-peraturan sebagai berikut :

1. Keputusan Presiden RI Nomor 17 tahun 1982 tetang Pendirian Universitas Bengkulu dan perubahannya;
2. Peraturan Pemerintah Nomor 30 Tahun 1990, dan Peraturan Pemerintah Nomor 60 Tahun 1999, tentang Pendidikan Tinggi;
3. Peraturan Menteri Pendidikan dan Kebudayaan Nomor 75 Tahun 2013 tanggal 14 Juni 2013 tentang Statuta Universitas Bengkulu;
4. Peraturan Menteri Pendidikan dan Kebudayaan Nomor 63 Tahun 2013 tanggal 7 Juni 2013 tentang Organisasi dan Tata Kerja Universitas Bengkulu.

**Tupoksi dan Struktur Organisasi**

Adapun Tupoksi dan struktur organisasi Universitas Bengkulu berdasarkan pada peraturan diatas adalah sebagai berikut:

**a. Tugas Pokok dan Fungsi Serta Kewenangan**

**1) Rektor**

Tugas pokok dan fungsi unit-unit di lingkungan Universitas Bengkulu berdasarkan Keputusan Menteri Pendidikan dan Kebudayaan Republik Indonesia Nomor 0169/O/1995 tertanggal 18 Juli 1995 dan Kepmendiknas RI No. 111/O/2004 tentang statuta Universitas Bengkulu. UNIB dan telah diubah dengan Peraturan Menteri Pendidikan dan Kebudyaan Nomor 75 Tahun 2013 tentang Statuta UNIB tugas pokok dan fungsi organisasi di lingkungan Universitas Bengkulu adalah sebagai berikut:

- a. Rektor mempunyai tugas memimpin penyelenggaraan pendidikan, penelitian, dan pengabdian kepada masyarakat serta membina pendidik, tenaga kependidikan, mahasiswa, dan hubungannya dengan lingkungan.
- b. Untuk melaksanakan tugas tersebut maka Rektor mempunyai fungsi fungsi:

- (1). Pelaksanaan dan pengembangan pendidikan tinggi;
  - (2). Pelaksanaan penelitian dalam rangka pengembangan ilmu pengetahuan, teknologi, seni, dan/atau olah raga;
  - (3). Pelaksanaan pengabdian kepada masyarakat;
  - (4). Pelaksanaan pembinaan sivitas akademika dan hubungannya dengan lingkungan; dan
  - (5). Pelaksanaan kegiatan layanan administratif.
- c. Untuk menjalankan fungsi sebagaimana dimaksud dalam Pasal 16, Rektor mempunyai tugas dan wewenang:
- (1). Menyusun statuta serta perubahannya untuk diusulkan kepada Menteri;
  - (2). Menyusun dan/atau menetapkan kebijakan akademik setelah mendapat pertimbangan Senat;
  - (3). Menyusun dan menetapkan norma akademik setelah mendapat pertimbangan Senat;
  - (4). Menyusun dan menetapkan kode etik sivitas akademika setelah mendapat pertimbangan Senat;
  - (5). Menyusun dan/atau mengubah rencana pengembangan jangka panjang;
  - (6). Menyusun dan/atau mengubah rencana strategis 5 (lima) tahun;
  - (7). Menyusun dan/atau mengubah rencana bisnis dan anggaran;
  - (8). Mengelola pendidikan, penelitian, dan pengabdian kepada masyarakat sesuai dengan rencana kerja dan anggaran tahunan;
  - (9). Mengangkat dan/atau memberhentikan Pembantu Rektor atau sebutan yang sejenis dan pimpinan unit di bawah Rektor berdasarkan ketentuan peraturan perundang-undangan;
  - (10). Menjatuhkan sanksi kepada sivitas akademika yang melakukan pelanggaran terhadap norma, etika, dan/atau peraturan akademik dengan memperhatikan pertimbangan Senat;
  - (11). Menjatuhkan sanksi kepada dosen dan tenaga kependidikan yang melakukan pelanggaran sesuai dengan ketentuan peraturan perundang-undangan;
  - (12). Membina dan mengembangkan dosen dan tenaga kependidikan;
  - (13). Menerima, membina, mengembangkan, dan memberhentikan mahasiswa;

- (14). Mengelola anggaran sesuai dengan ketentuan peraturan perundang-undangan;
- (15). Menyelenggarakan system informasi manajemen berbasis teknologi informasi dan komunikasi yang handal yang mendukung pengelolaan Tridharma Perguruan Tinggi, akuntansi dan keuangan, kepersonaliaian, kemahasiswaan, dan alumni;
- (16). Menyusun dan menyampaikan laporan pertanggungjawaban penyelenggaraan Tridharma kepada Menteri;
- (17). Mengusulkan pengangkatan Guru Besar kepada Menteri;
- (18). Membina dan mengembangkan hubungan dengan alumni, Pemerintah, pemerintah daerah, pengguna hasil kegiatan Tridharma perguruan tinggi, dan masyarakat; dan
- (19). Memelihara keamanan dan ketertiban kampus serta kenyamanan kerja untuk menjamin kelancaran kegiatan Tridharma perguruan tinggi.

## **2) Wakil Rektor**

Statuta sebelumnya memnempatkan lembaga yang membantu rektor dikenal dengan Pembantu Rektor yang dipilih oleh Senat Universitas Bengkulu. Tetapi dengan perubahan dalam Statuta saat ini, kedudukan pembantu dialih dari kata pembantu menjadi wakil rektor. Walaupun tugas dan fungsinya sama yaitu sebagai pembantu rektor sesuai dengan bidangnya masing-masing, namun kedudukan wakil rektor betul-betul sangat bergantung pada rektor karena penunjukannya tidak melibatkan senat sebagai lembaga normatif tertinggi universitas.

Untuk membantu pelaksanaan tugas dan fungsi Rektor, maka wakil rektor yang berada di bawah dan bertanggung jawab kepada Rektor terdiri atas:

- (1). Wakil Rektor Bidang Akademik yang mempunyai tugas membantu Rektor dalam memimpin penyelenggaraan pendidikan, penelitian, dan pengabdian kepada masyarakat
- (2). Wakil Rektor Bidang Sumber Daya yang mempunyai tugas membantu Rektor dalam memimpin penyelenggaraan kegiatan di bidang administrasi umum dan pengelolaan keuangan, aset, dan sumber daya manusia.
- (3). Wakil Rektor Bidang Kemahasiswaan yang mempunyai tugas membantu Rektor dalam memimpin penyelenggaraan kegiatan di bidang kemahasiswaan dan alumni

- (4). Wakil Rektor Bidang Perencanaan dan Kerja Sama yang mempunyai tugas membantu Rektor dalam memimpin penyelenggaraan kegiatan di bidang perencanaan dan kerja sama.

### **3) Biro**

Biro merupakan unsur pelaksana administrasi UNIB yang menyelenggarakan pelayanan teknis dan administratif kepada seluruh unsur di lingkungan UNIB.

Biro dipimpin oleh seorang Kepala yang bertanggung jawab kepada Rektor dan dalam pelaksanaan tugas sehari-hari dikoordinasikan oleh Wakil Rektor sesuai dengan bidang tugasnya. Biro terdiri atas:

#### **(1). Biro Perencanaan, Pembelajaran, dan Kemahasiswaan**

Biro ini mempunyai tugas memberikan layanan di bidang perencanaan, pembelajaran, kemahasiswaan, dan alumni.

Untuk melaksanakan tugas, Biro Perencanaan, Pembelajaran, dan Kemahasiswaan menyelenggarakan fungsi:

- a. Pelaksanaan penyusunan rencana, program, dan anggaran;
- b. Pelaksanaan evaluasi pelaksanaan program dan anggaran;
- c. Pelaksanaan penyusunan rencana pengembangan unib;
- d. Pelaksanaan layanan pembelajaran;
- e. Pelaksanaan registrasi mahasiswa; dan
- f. Pelaksanaan layanan kemahasiswaan dan alumni.

Struktur organisasi Biro Perencanaan, Pembelajaran, dan Kemahasiswaan terdiri atas:

#### **a) Bagian Perencanaan**

Tugas Bagian Perencanaan menyelenggarakan fungsi:

- (1). Pengumpulan dan pengolahan data dan informasi;
- (2). Penyajian data dan informasi;
- (3). Pemberian layanan data dan informasi;
- (4). Pelaksanaan penyusunan rencana, program, dan anggaran;
- (5). Evaluasi pelaksanaan rencana, program, dan anggaran.

Bagian Perencanaan terdiri dari:

- Subbagian Data dan Informasi;
- Subbagian Perencanaan Program dan Penganggaran; dan

- Subbagian Evaluasi Pelaksanaan Program dan Anggaran.

b) Bagian Pembelajaran

Mempunyai tugas melaksanakan pemberian layanan dan evaluasi pembelajaran, registrasi mahasiswa, dan pendayagunaan sarana pembelajaran.

Dengan fungsi sbb:

- (1).Pelaksanaan layanan pembelajaran;
- (2).Pelaksanaan pendayagunaan sarana pembelajaran;
- (3).Pelaksanaan registrasi mahasiswa; dan
- (4).Pelaksanaan evaluasi kegiatan pembelajaran.

Bagian Pembelajaran terdiri atas:

- Subbagian Tata Kelola Pembelajaran;
- Subbagian Registrasi; dan
- Subbagian Evaluasi Pembelajaran.

c) Bagian Kemahasiswaan

Mempunyai tugas melaksanakan pemberian layanan kegiatan kemahasiswaan dan alumni, dengan fungsi sbb:

- (1).Pelaksanaan administrasi di bidang minat, bakat, dan penalaran kemahasiswaan;
- (2).Pelaksanaan administrasi kegiatan kemahasiswaan;
- (3).Pelaksanaan layanan kesejahteraan mahasiswa;
- (4).Pelaksanaan pengelolaan informasi kemahasiswaan;
- (5).Pelaksanaan administrasi alumni.

Bagian Kemahasiswaan terdiri atas:

- Subbagian Minat, Penalaran, dan Informasi kemahasiswaan ; dan
- Subbagian Kesejahteraan Mahasiswa.

(2).Biro Umum dan Sumber Daya

Biro Umum dan Sumber Daya mempunyai tugas melaksanakan urusan ketatausahaan, keuangan, hukum, ketatalaksanaan, hubungan masyarakat, kepegawaian, kerumahtanggaan, dan barang milik Negara.



Dalam melaksanakan tugas Biro Umum dan Sumber Daya menyelenggarakan fungsi:

- a. Pelaksanaan urusan ketatausahaan;
- b. Pelaksanaan urusan kerumahtanggaan;
- c. Pelaksanaan urusan hukum, ketatalaksanaan, dan hubungan masyarakat;
- d. Pelaksanaan urusan kepegawaian;
- e. Pelaksanaan urusan keuangan dan akuntansi; dan
- f. Pelaksanaan urusan barang milik negara.

Untuk pelaksanaan tugas dan fungsi Biro Keuangan dan Sumber Daya manusia Biro Umum dan Sumber Daya terdiri atas:

- a) Bagian Umum dan Hubungan Masyarakat dipimpin oleh Kepala Bagian Umum dan Humas yang mengkoordinasikan kegiatan yang berada dibawahnya meliputi:
  - Sub bagian Tata Usaha;
  - Sub bagian Hukum dan Tata Laksana;
  - Sub bagian Rumah Tangga; dan
  - Sub bagian Hubungan Masyarakat
- b) Bagian Kepegawaian yang dipimpin oleh Kepala Bagian Kepegawaian yang mengkoordinasikan kegiatan kepegawaian yang berada dibawahnya
  - Sub bagian Pendidik
  - Sub bagian Tenaga Kependidikan.
- c) Bagian Keuangan dipimpin oleh Kepala Bagian Keuangan yang mengkoordinasikan kegiatan keuangan yang terdiri dari:
  - Subbagian Perbendaharaan;
  - Subbagian Monitoring dan Evaluasi Anggaran; dan
  - Subbagian Akuntansi dan Pelaporan.
- d) Bagian Barang Milik Negara dipimpin oleh Kepala Bagian Barang Milik Negara yang mengkoordinasikan kegiatan keuangan yang terdiri dari:
  - Subbagian Pengadaan;
  - Subbagian Inventarisasi dan Penghapusan; dan
  - Subbagian Pemeliharaan Sarana dan Prasarana.

#### 4) Fakultas

Fakultas merupakan unsur pelaksana akademik yang berada di bawah Rektor yang mempunyai tugas mengkoordinasikan dan menyelenggarakan pendidikan akademik, vokasi, atau profesi dalam satu rumpun ilmu pengetahuan, teknologi, seni dan/atau olahraga.

Dalam melaksanakan tugas Fakultas menyelenggarakan fungsi:

- a. Pelaksanaan dan pengembangan pendidikan di lingkungan Fakultas;
- b. Pelaksanaan penelitian untuk pengembangan ilmu pengetahuan, teknologi, seni, dan/atau olahraga;
- c. Pelaksanaan pengabdian kepada masyarakat;
- d. Pelaksanaan pembinaan civitas akademika; dan
- e. Pelaksanaan urusan tata usaha.

Sampai saat ini fakultas yang telah terbentuk di UNIB terdiri atas:

- 1) Fakultas Pertanian;
- 2) Fakultas Ilmu Sosial dan Ilmu Politik;
- 3) Fakultas Ekonomi dan Bisnis;
- 4) Fakultas Keguruan dan Ilmu Pendidikan;
- 5) Fakultas Hukum;
- 6) Fakultas Matematika dan Ilmu Pengetahuan Alam;
- 7) Fakultas Teknik; dan
- 8) Fakultas Kedokteran dan Ilmu Kesehatan

Pada setiap fakultas dapat melaksanakan berbagai macam program pendidikan seperti Strata 1, Strata 2 dan Strata 3. Disamping itu dapat melaksanakan program Diploma dan vokasi.

Organisasi tingkat fakultas terdiri dari

- a. Dekan
- b. Wakil Dekan
- c. Senat
- d. Bagian Tata Usaha;
- e. Jurusan/Bagian; dan
- f. Laboratorium/Bengkel/Studio;

Fakultas dipimpin oleh seorang Dekan yang bertanggung jawab kepada Rektor. Untuk pelaksanaan tugas Dekan dibantu oleh 3 (tiga) orang Wakil Dekan yang meliputi Wakil Dekan Bidang Akademik, Wakil Dekan Bidang Sumber Daya, Wakil Dekan Bidang Kemahasiswaan, yang ditunjuk Dekan dan bertanggung jawab kepada Dekan.

#### **5) Lembaga**

Lembaga adalah unsur pelaksana akademik di bawah Rektor yang melaksanakan tugas di bidang penelitian, pengabdian kepada masyarakat, penjaminan mutu, pengembangan pembelajaran, dan pengembangan teknologi informasi dan komunikasi untuk pendidikan.

Lembaga dipimpin oleh seorang Ketua yang bertanggung jawab kepada Rektor. Ketua dalam melaksanakan tugasnya dibantu oleh seorang Sekretaris Lembaga.

Lembaga terdiri atas :

- a. Lembaga Penelitian dan Pengabdian Kepada Masyarakat;
- b. Lembaga Penjaminan Mutu dan Pengembangan Pembelajaran; dan
- c. Lembaga Pengembangan Teknologi Informasi dan Komunikasi.

#### **6) Unit Pelaksana Teknis (UPT)**

UPT merupakan unsure penunjang penyelenggaraan kegiatan tridharma di lingkungan UNIB. UPT dipimpin oleh seorang Kepala yang bertanggung jawab kepada Rektor. Kepala UPT diangkat dan diberhentikan oleh Rektor.

UPT terdiri dari :

- a. UPT. Perpustakaan
- b. UPT. Bahasa
- c. UPT. Kerja Sama dan Layanan Internasional
- d. UPT. Pengembangan Kompetensi Mahasiswa

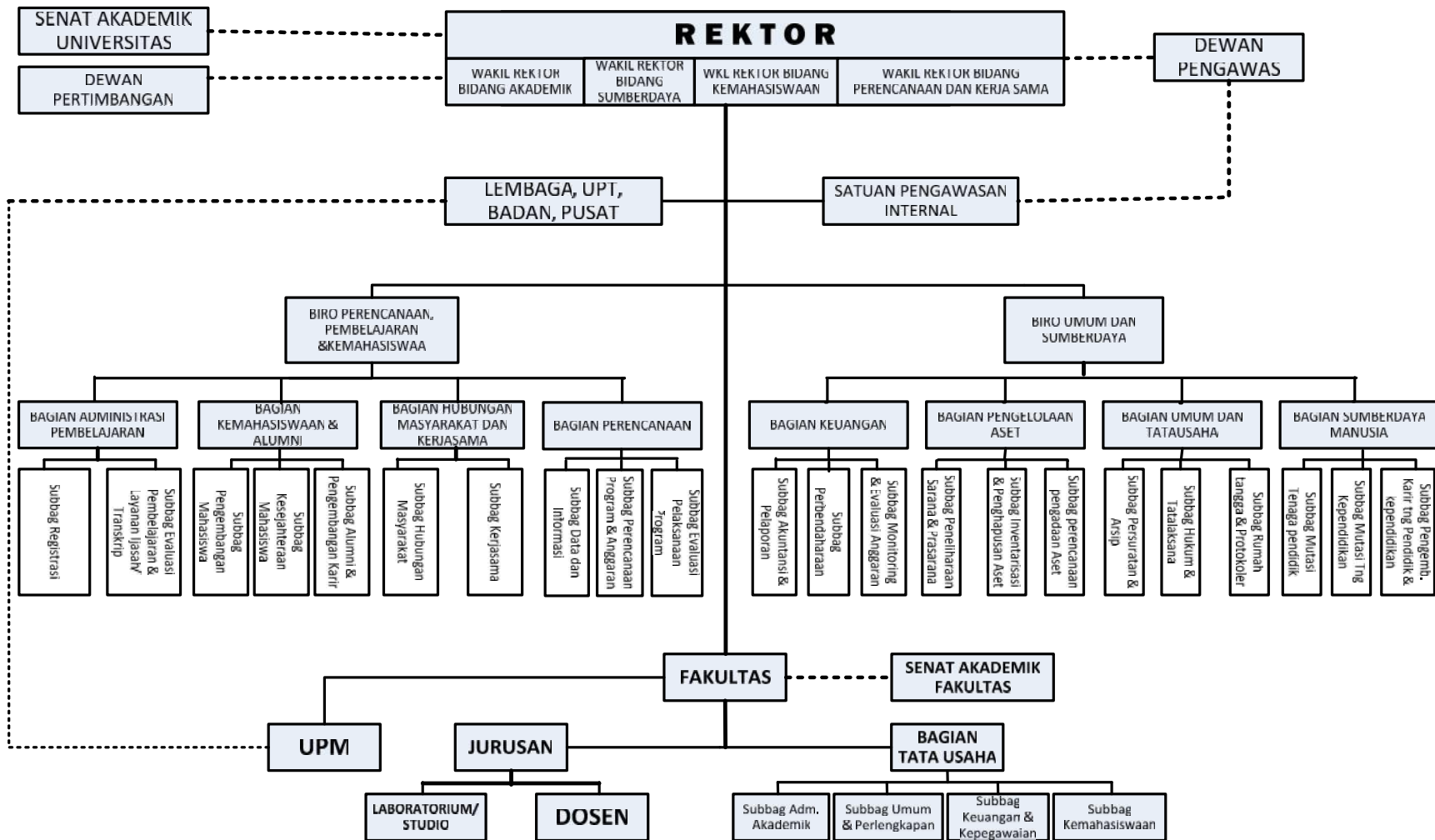

Gambar 2. Struktur Organisasi Universitas Bengkulu

**Tabel 75. Pejabat Selingkungan Universitas Bengkulu Tahun 2015**

No	Nama	Jabatan
1	Dr. Ridwan Nurazi, SE., M.Sc.	Rektor
2	Prof. Dr. Ir. Muhamad Syaiful, MS.	Wakil Rektor Bidang Akademik
3	Dr. rer. nat. Totok Eka Suharto, MS.	Wakil Rektor Bidang Sumber Daya
4	Dr. Mochamad Ridwan, SE., MP.	Wakil Rektor Bidang Kemahasiswaan
5	Prof. Ir. Widodo, M.Sc., Ph.D.	Wakil Rektor Bidang Perencanaan dan Kerja Sama
6	Dra. Rasmiwati	Kepala Biro Umum dan Sumber Daya
7	Dra. Proklampiyati, MM.	Kepala Biro Perencanaan, Pembelajaran dan Kemahasiswaan
8	Prof.Rambat Nur Sasongko,M.Pd.	Dekan Fakultas KIP
9	Prof.Dr.Ir. Dwinardi Apriyanto,M.Sc.	Dekan Fakultas Pertanian
10	Prof. Lizar Alfansi, SE., MBA., Ph.D.	Dekan Fakultas Ekonomi dan Bisnis
11	Drs. Hasan Pribadi, Ph.D.	Dekan Fakultas ISIP
12	Prof. Dr. Herawan S., SH., MS.	Dekan Fakultas Hukum
13	Yulian Fauzi, S.Si., M.Si.	Dekan Fakultas MIPA
14	Khairul Amri,ST.,MT.	Dekan Fakultas Teknik
15	Dr. dr. Andrew Johan, M.Si	Dekan Fakultas Kedokteran dan Ilmu Kesehatan
16	Dr. Ir. Abimanyu Dipo Nusantara, MP.	Ketua Lembaga Penelitian dan Pengabdian kepada Masyarakat
17	Drs. Asahar Johar T., M.Si.	Ketua Lembaga Pengembangan TIK
18	Prof.Syafnil, MA, Ph.D	Ketua Lembaga Penjamin Mutu dan Pengembangan Pembelajaran
19	Drs. Agus Setiyanto, M.Hum	Kepala UPT Perpustakaan
20	Drs. H. Syahrial,MA.M.Phil.	Kepala UPT Bahasa
21	Heri Dwi Putranto, S.Pt., M.Sc., Ph.D.	Kepala UPT Kerjasama dan Layanan Internasional
22	Bustanuddin Lubis, SS., M.A.	Kepala UPT Pengembangan Kompetensi Mahasiswa
23	Syamsul Basar,SE	Kabag Perencanaan
24	Dra. Luthfiah	Kabag Kemahasiswaan
25	Drs. Ahmad Haqikuddin	Kabag Pembelajaran
26	Ir. Ahmad Nezar	Kabag Keuangan
27	Drs. Jalaludin	Kabag Kepegawaian
28	Drs. Krisnadi	Kabag Barang Milik Negara
29	Trisnawati SE., M.Pd.	Kabag Umum dan Hubungan Masyarakat
30	Ir. Supriyadi	Kabag Umum Fak. KIP
31	Ir. Titin Rahmawati, M.Si	Kabag Umum Fak. Ekonomi dan Bisnis
32	Ir. Guswan, M.Si	Kabag Umum Fak. Hukum
33	Dra. Olly Purwati	Kabag Umum Fak. Pertanian
34	Syariful Alwi,SE	Kabag Umum Fak. ISIP
35	Drs. Mulkan	Kabag Umum Fak. MIPA
36	Dra. Umda Tussabat	Kabag Umum Fak. Teknik
37	Dra. Rochayati	Kabag Umum Fak. Kedokteran dan Ilmu Kesehatan
38	Drs. Lekat Riniyadi,M.Pd.	Kabag LPPM
39	Jumri Agusti, SE	Kabag LPMPP
40	Kasubag di lingkungan Universitas Bengkulu	

## 2. KETENAGAAN

Dalam rangka penyelenggaraan Tri Dharma Perguruan Tinggi, Unib melibatkan tenaga pendidik, tenaga kependidikan dan dan tenaga non pns yang tersebar pada unit-unit kerja. Jumlah PNS dan Non PNS Unib pada tahun 2015 seluruhnya adalah 1,483 orang yang terdiri dari 49,83% (739 orang) tenaga pendidik; 25,83% (383 orang) tenaga kependidikan ; 3,17% ( 47 orang) tenaga pendidik non PNS dan 21,17% (314 orang) tenaga kependidikan non PNS.

### 1.Tenaga Pendidik

Sampai dengan akhir Desember 2015 tenaga pendidik Unib berjumlah 739 orang yang terdiri dari 461 orang pria dan 278 orang wanita yang tersebar pada masing-masing fakultas dilingkungan Unib seperti disajikan pada tabel berikut:

**Tabel 76. Jumlah Tenaga Pendidik Tetap Universitas Bengkulu Berdasarkan Jenis Kelamin**

No	Unit Kerja	JENIS KELAMIN		
		L	P	jml
1	Fakultas Ekonomi dan Bisnis	47	40	87
2	Fakultas Hukum	32	18	50
3	Fakultas ISIP	44	27	71
4	Fakultas KIK	5	19	24
5	Fakultas KIP	120	73	193
6	Fakultas MIPA	41	32	73
7	Fakultas Pertanian	126	52	178
8	Fakultas Teknik	46	17	63
<b>Grand Total</b>		<b>461</b>	<b>278</b>	<b>739</b>

### Kualitas Tenaga Pendidik

Sampai dengan akhir Desember 2015 Unib telah memiliki tenaga pendidik yang berkualifikasi tinggi, dengan presentase S2 mencapai 67,52 % , S3 mencapai 23,27% dan yang bergelar Guru besar mencapai 5,28 % dari 739 orang. Jumlah tenaga pendidik Unib menurut fakultas disajikan pada tabel berikut:

**Tabel 77. Jumlah Tenaga Pendidik Universitas Bengkulu Berdasarkan Jenjang Pendidikan**

No	FAKULTAS	JUMLAH					
		S1	S1+ Profesi	S2/Spesialis I	S3/Spesialis II	Prof	Jml
1	Fakultas Ekonomi dan Bisnis	0	0	64	21	2	87
2	Fakultas Hukum	0	0	34	12	4	50
3	Fakultas ISIP	2	0	56	13	0	71
4	Fakultas KIK	0	16	8	0	0	24
5	Fakultas KIP	5	0	134	41	13	193
6	Fakultas MIPA	2	0	51	18	2	73
7	Fakultas Pertanian	2	0	101	57	18	178
8	Fakultas Teknik	2	0	51	10	0	63
	<b>Grand Total</b>	<b>13</b>	<b>16</b>	<b>499</b>	<b>172</b>	<b>39</b>	<b>739</b>

Tabel di atas menunjukkan bahwa dari 739 orang tenaga pendidik Unib sebanyak 53 orang diantaranya sedang mengikuti pendidikan Program Pascasarjana dan Program Doktor di dalam maupun di luar negeri seperti disajikan pada tabel berikut:

**Tabel 78. Jumlah Tenaga Pendidik yang sedang mengikuti Pendidikan di Dalam dan di Luar Negeri**

No.	FAKULTAS	DALAM NEGERI		LUAR NEGERI		JUMLAH
		S2	S3	S2	S3	
1	Fakultas Ekonomi dan Bisnis	1	8	0	0	9
2	Fakultas Hukum	0	2	0	0	2
3	Fakultas ISIP	0	4	0	0	4
4	Fakultas KIK	3	0	0	0	3
5	Fakultas KIP	1	8	0	1	10
6	Fakultas MIPA	0	4	0	1	5
7	Fakultas Pertanian	0	14	0	2	16
8	Fakultas Teknik	0	0	1	3	4
	<b>JUMLAH</b>	<b>5</b>	<b>40</b>	<b>1</b>	<b>7</b>	<b>53</b>

Berikut disajikan tenaga pendidik yang selesai mengikuti pendidikan di dalam dan luar negeri tahun 2015.

**Tabel 79. Jumlah Tenaga Pendidik yang Selesai Mengikuti Pendidikan di Dalam dan Luar Negeri**

No.	FAKULTAS	DALAM NEGERI		LUAR NEGERI		JUMLAH
		S2	S3	S2	S3	
1	Fakultas Ekonomi dan Bisnis	0	0	0	0	0
2	Fakultas Hukum	0	0	0	0	0
3	Fakultas ISIP	0	0	0	0	0
4	Fakultas KIK	1	0	0	0	1
5	Fakultas KIP	0	2	0	0	2
6	Fakultas MIPA	0	0	0	0	0
7	Fakultas Pertanian	0	0	0	0	0
8	Fakultas Teknik	0	0	0	1	1
	<b>JUMLAH</b>	<b>1</b>	<b>2</b>	<b>0</b>	<b>1</b>	<b>4</b>

Berikut kami sajikan jumlah tenaga pendidik Universitas Bengkulu menurut golongan tahun 2015

**Tabel 80. Jumlah Tenaga Pendidik Unib Menurut Golongan**

FAKULTAS	GOLONGAN III					GOLONGAN IV						JML
	A	B	C	D	JML	A	B	C	D	E	JML	
Fakultas Ekonomi dan Bisnis	2	11	14	20	47	25	12	1	2	0	40	87
Fakultas Hukum	3	3	6	1	13	6	12	15	3	1	37	50
Fakultas ISIP	7	11	14	14	46	13	5	7	0	0	25	71
Fakultas KIK	0	24	0	0	24	0	0	0	0	0	0	24
Fakultas KIP	4	20	37	25	86	51	34	14	7	1	107	193
Fakultas MIPA	3	10	11	12	36	18	12	6	1	0	37	73
Fakultas Pertanian	5	17	32	19	73	45	37	13	9	1	105	178
Fakultas Teknik	5	17	18	13	53	6	3	1	0	0	10	63
<b>Grand Total</b>	<b>29</b>	<b>113</b>	<b>132</b>	<b>104</b>	<b>378</b>	<b>164</b>	<b>115</b>	<b>57</b>	<b>22</b>	<b>3</b>	<b>361</b>	<b>739</b>



**Tabel 81. Jumlah Tenaga Pendidik Unib Menurut Usia**

FAKULTAS	Range Umur																					Grand Total		
	20-30		jml	31-40		jml	41-45		jml	46-50		jml	51-55		jml	55-60		jml	>60		jml	L	P	jml
	L	P		L	P		L	P		L	P		L	P		L	P		L	P				
Fakultas Ekonomi dan Bisnis	2	2	4	6	15	21	8	8	16	6	4	10	11	10	21	10	1	11	4	0	4	47	40	87
Fakultas Hukum	0	1	1	3	8	11	2	1	3	2		2	17	5	22	8	2	10	0	1	1	32	18	50
Fakultas ISIP	0	5	5	9	10	19	3	3	6	2	1	3	12	6	18	16	2	18	2	0	2	44	27	71
Fakultas KIK	3	14	17	2	5	7	0	0	0	0	0	0	0	0	0	0	0	0	0	0	0	5	19	24
Fakultas KIP	3	5	8	15	23	38	4	6	10	2	3	5	34	21	55	50	13	63	12	2	14	120	73	193
Fakultas MIPA	0	6	6	8	13	21	8	4	12	2	0	2	10	8	18	12	1	13	1	0	1	41	32	73
Fakultas Pertanian	3	2	5	13	15	28	5	3	8	7	10	17	54	16	70	40	5	45	4	1	5	126	52	178
Fakultas Teknik	2	3	5	26	9	35	12	4	16	3	0	3	1	1	2	2	0	2	0	0	0	46	17	63
<b>Grand Total</b>	<b>13</b>	<b>38</b>	<b>51</b>	<b>82</b>	<b>98</b>	<b>180</b>	<b>42</b>	<b>29</b>	<b>71</b>	<b>24</b>	<b>18</b>	<b>42</b>	<b>139</b>	<b>67</b>	<b>206</b>	<b>138</b>	<b>24</b>	<b>162</b>	<b>23</b>	<b>4</b>	<b>27</b>	<b>461</b>	<b>278</b>	<b>739</b>

Menurut UU no.14 Tahun 2005, batas usia pensiun Dosen adalah 65 tahun dan UU no.12 Tahun 2012 batas usia pensiun Dosen dengan fungsional akademik Guru Besar adalah 70 tahun.

Berdasarkan UU tersebut maka dalam waktu 5 tahun ke depan, jumlah tenaga pendidik Universitas Bengkulu yang akan pensiun berjumlah 41 orang, dengan rincian sebagai berikut :

**Tabel 82. Jumlah Tenaga Pendidik Unib yang akan pensiun dlm waktu 5 tahun ke depan**

Fakultas	2016		2017		2018		2019		2020		Grand Total
	L	P	L	P	L	P	L	P	L	P	
Fakultas Ekonomi dan Bisnis	0	0	2	0	0	0	2	0	1	0	5
Fakultas Hukum	0	0	0	1	0	0	0	0	0	0	1
Fakultas ISIP	1	0	0	0	0	0	1	0	2	0	4
Fakultas KIP	2	0	2	0	1	0	5	1	9	1	21
Fakultas MIPA	0	0	0	0	0	0	1	0	1	0	2
Fakultas Pertanian	1	0	0	0	2	0	0	1	3	1	8
Fakultas Teknik	0	0	0	0	0	0	0	0	0	0	0
Fakultas KIK	0	0	0	0	0	0	0	0	0	0	0
<b>Grand Total</b>	<b>4</b>	<b>0</b>	<b>4</b>	<b>1</b>	<b>3</b>	<b>0</b>	<b>9</b>	<b>2</b>	<b>16</b>	<b>2</b>	<b>41</b>

### 3. Tenaga Pendidik Non PNS

Selain tenaga pendidik tetap, pada tahun 2015 Universitas Bengkulu telah memiliki tenaga pendidik non PNS yang berjumlah 47 orang dengan jenjang pendidikan S2 yang tersebar di seluruh Fakultas. secara rinci disajikan pada tabel berikut :

**Tabel 83. Jumlah Tenaga Pendidik Unib Non PNS**

FAKULTAS	Jenis Kelamin		Grand Total
	L	P	
Fakultas KIP	5	7	12
Fakultas Hukum	2	3	5
Fakultas Ekonomi dan Bisnis	3	4	7
Fakultas ISIP	0	1	1
Fakultas MIPA	4	3	7
Fakultas Pertanian	5	0	5
Fakultas Teknik	6	3	9
Fakultas KIK	1	0	1
<b>Grand Total</b>	<b>26</b>	<b>21</b>	<b>47</b>

### 3. Tenaga Kependidikan

Sampai dengan akhir Desember 2015 jumlah tenaga kependidikan Universitas Bengkulu sebanyak 383 orang, jumlah tersebut tersebar pada masing-masing fakultas dan unit di lingkungan Unib. Selanjutnya secara rinci disajikan pada tabel berikut :

**Tabel 84. Jumlah Tenaga Kependidikan Universitas Bengkulu Menurut Jenis Kelamin**

FAKULTAS	Jumlah Laki-laki	Jumlah Perempuan	Jumlah
Biro PPK	30	8	38
Biro USD	59	27	86
Fakultas Ekonomi dan Bisnis	18	12	30
Fakultas Hukum	14	4	18
Fakultas ISIP	16	10	26
Fakultas KIK	7	6	13
Fakultas KIP	17	12	29
Fakultas MIPA	17	13	30
Fakultas Pertanian	31	15	46
Fakultas Teknik	12	6	18
Lembaga PMPP	6	2	8
Lembaga PPPM	4	2	6
Lembaga PTIK	5	2	7
SPI	0	1	1
UPT Bahasa	3	0	3
UPT KSLI	0	1	1
UPT Perpustakaan	12	10	22
UPT PKM	1	0	1
Total	252	131	383

**Tabel 85. Jumlah Tenaga Kependidikan Unib Menurut Jenjang Pendidikan**

FAKULTAS	PENDIDIKAN TERTINGGI									Grand Total
	SD	SMP	SMA	D1	D2	D3	D4/Sarmud	S1	S2	
Biro PPK	0	2	11	0	0	0	1	22	2	38
Biro USD	2	4	21	1	0	12	2	41	3	86
Fakultas Ekonomi dan Bisnis	1	0	10	0	0	3	1	14	1	30
Fakultas Hukum	0	2	7	0	0	1	0	7	1	18
Fakultas ISIP	0	1	9	0	0	1	0	13	2	26
Fakultas KIK	0	0	4	0	0	1	0	7	1	13
Fakultas KIP	1	1	13	0	0	2	1	10	1	29

FAKULTAS	PENDIDIKAN TERTINGGI									Grand Total
	SD	SMP	SMA	D1	D2	D3	D4/Sarmud	S1	S2	
Fakultas MIPA	0	0	7	0	0	8	1	13	1	30
Fakultas Pertanian	1	0	23	0	0	3	0	17	2	46
Fakultas Teknik	1	0	5	0	1	2	0	8	1	18
Lembaga PMPP	0	1	2	0	0	0	0	5	0	8
Lembaga PPPM	0	0	2	0	0	0	0	2	2	6
Lembaga PTIK	1	0	1	0	0	1	0	4	0	7
SPI	0	0	0	0	0	1	0	0	0	1
UPT Bahasa	0	0	2	0	0	0	0	1	0	3
UPT KSLI	0	0	0	0	0	0	0	1	0	1
UPT Perpustakaan	0	0	4	0	2	4	0	8	4	22
UPT PKM	0	0	0	0	0	0	0	1	0	1
<b>TOTAL</b>	<b>7</b>	<b>11</b>	<b>121</b>	<b>1</b>	<b>3</b>	<b>39</b>	<b>6</b>	<b>174</b>	<b>21</b>	<b>383</b>

Apabila sebelumnya jumlah tenaga kependidikan disajikan menurut jenjang pendidikan, maka berikut ini disajikan tenaga kependidikan tetap menurut golongan.

**Tabel 86. Jumlah Tenaga Kependidikan Tetap Unib Menurut Golongan**

FAKULTAS	GOLONGAN																				JML
	I					II					III					IV					
	a	b	c	d	Sub Jml.	a	b	c	d	Sub Jml.	a	b	c	d	Sub Jml.	a	b	c	d	Sub Jml.	
Biro PPK			2		2	1	4	1	2	8	1	8	4	9	22	5			1	6	38
Biro USD			2		2	2	7	9	9	27	10	15	15	12	52	2	2		1	5	86
Fakultas Ekonomi dan Bisnis					0	1	1	2	2	6	3	7	5	8	23	1				1	30
Fakultas Hukum					0		1	2	1	4		6	2	5	13	1				1	18
Fakultas ISIP			1		1	3		1	2	6	3	4	5	5	17	1	1			2	26
Fakultas KIK					0			2		2	3	3	2	2	10		1			1	13
Fakultas KIP			1		1	6	1		5	12	1	3	3	7	14	1	1			2	29
Fakultas MIPA					0	1	1	1	3	6	7	7	4	5	23		1			1	30
Fakultas Pertanian	1				1	1	5	1	2	9	3	16	5	8	32	3	1			4	46
Fakultas Teknik					0	1	1		2	4		4	3	6	13		1			1	18
Lembaga PMPP					0			1		1		3	1	3	7					0	8
Lembaga PPPM					0					0		3		1	4	1	1			2	6
Lembaga PTIK					0	2				2	3		1	1	5					0	7
SPI					0					0	1				1					0	1
UPT Bahasa					0					0	1	1	1		3					0	3
UPT KSLI					0					0				1	1					0	1
UPT Perpustakaan					0			1	1	2	1	7	5	3	16	2	2			4	22
UPT PKM					0					0		1			1					0	1
<b>TOTAL</b>	<b>1</b>	<b>0</b>	<b>6</b>	<b>0</b>	<b>7</b>	<b>18</b>	<b>21</b>	<b>21</b>	<b>29</b>	<b>89</b>	<b>37</b>	<b>88</b>	<b>56</b>	<b>76</b>	<b>257</b>	<b>17</b>	<b>11</b>	<b>0</b>	<b>2</b>	<b>30</b>	<b>383</b>

Menurut UU no.5 Tahun 2014 dan PP no. 21 tahun 2014, batas usia pensiun PNS Jabatan Administrasi terdiri dari eselon III/Administrator, eselon IV/Pengawas, eselon V/ Pelaksana dan Jabatan Fungsional Umum adalah 58 tahun.

Berdasarkan UU tersebut maka dalam waktu 5 tahun ke depan, jumlah tenaga kependidikan Universitas Bengkulu yang akan pensiun berjumlah 97 orang, dengan rincian sebagai berikut :

**Tabel 87. Jumlah Tenaga Pendidik Unib yang akan pensiun dlm waktu 5 tahun ke depan**

Unit Kerja	2016			2017			2018			2019			2020			Grand Total
	L	P	jml	L	P	jml	L	P	jml	L	P	jml	L	P	jml	
Biro PPK	2		2				2	2	4	1		1	1	2	3	10
Biro USD	3	2	5	1	1	2	3	1	4	4	1	5	2	1	3	19
Fakultas Ekonomi dan Bisnis	1		1	1		1		1	1	3	1	4	2		2	9
Fakultas Hukum	1		1	3		3	1		1		1	1	2		2	8
Fakultas ISIP	2		2	1		1				1	1	2	1	1	2	7
Fakultas KIK								1	1							1
Fakultas KIP	1	1	2	1		1	3		3	2		2		1	1	9
Fakultas MIPA				1		1	1		1	1	1	2	1	1	2	6
Fakultas Pertanian	1		1	2		2	1	1	2	2	1	3	2	2	4	12
Fakultas Teknik							1		1	1	1	2	2		2	5
Lembaga PMPP	1		1										2	1	3	4
Lembaga PPPM										1		1				1
Lembaga PTIK											1	1				1
UPT Bahasa				1		1	1		1				1		1	3
UPT Perpustakaan	1		1										1		1	2
<b>Grand Total</b>	<b>13</b>	<b>3</b>	<b>16</b>	<b>11</b>	<b>1</b>	<b>12</b>	<b>13</b>	<b>6</b>	<b>19</b>	<b>16</b>	<b>8</b>	<b>24</b>	<b>17</b>	<b>9</b>	<b>26</b>	<b>97</b>

#### 4. Tenaga Kependidikan Non PNS

Universitas Bengkulu memiliki tenaga kependidikan Non PNS sebanyak 314 orang yang tersebar pada fakultas dan unit kerja di lingkungan Unib, keadaan tersebut disajikan pada tabel berikut :

**Tabel 88. Jumlah Tenaga kependidikan Non PNS**

No	UNIT KERJA	Pendidikan						
		SD	SLTP	SLTA	D3	S1	S2	jml
1	REKTORAT	0	3	22	8	7	0	40
2	Fakultas KIP	0	0	7	7	40	3	57
3	Fakultas Hukum	1	3	8	3	11	0	26
4	Fakultas Ekonomi & Bisnis	4	5	12	7	18	0	46
5	Fakultas ISIP	0	0	3	4	15	1	23
6	Fakultas Pertanian	7	1	12	4	5	0	29
7	Fakultas MIPA	0	0	7	2	5	0	14
8	Fakultas Teknik	0	3	2	2	8	1	16
9	Fakultas KIK	0	1	10	8	11	0	30
10	Lembaga PMPP	0	0	0	0	2	0	2
11	Lembaga PPM	0	1	1	1	4	0	7
12	Lembaga PTIK	1	1	5	0	3	0	10
13	UPT BAHASA	0	0	2	1	3	0	6
14	UPT KSLI	0	0	0	0	2	0	2
15	UPT PERPUSTAKAAN	0	0	2	0	3	0	5
16	UPT PKM	0	0	0	0	1	0	1
	<b>GRAND TOTAL</b>	<b>13</b>	<b>18</b>	<b>93</b>	<b>47</b>	<b>138</b>	<b>5</b>	<b>314</b>

### 3. KERUMAHTANGGAAN

Kegiatan kerumahtanggaan Universitas Bengkulu dilakukan di bawah Subbagian Rumah Tangga, Bagian Umum dan Hubungan Masyarakat, Biro Umum dan Sumber Daya. Adapun tugas dari Subbagian Rumah Tangga adalah melakukan urusan keamanan, ketertiban, keindahan, kebersihan, pengaturan penggunaan sarana kantor , serta layanan rapat dinas dan keprotokoleran.

Program kerja yang disusun oleh Sub Bagian Rumah Tangga pada tahun 2015 adalah :

1. Meningkatkan keamanan dan ketertiban dalam kampus Universitas Bengkulu
2. Meningkatkan layanan pengguna gedung, ruang dan sarana prasarana lainnya
3. Meningkatkan kebersihan dan keindahan kampus Universitas Bengkulu
4. Penebangan dan pemangkasan pohon tua yang berada dekat bangunan gedung
5. Peningkatan Penanaman pohon pelindung yang baru dan bunga taman
6. Peningkatan pemeliharaan kendaraan dinas, genset/ lift

7. Peningkatan pemeliharaan ringan sarana/ prasarana gedung/ ruang
8. Meningkatkan layanan mahasiswa yang berhubungan dengan kerumahtanggaan
9. Meningkatkan layanan konsumsi pimpinan
10. Meningkatkan target pendapatan PNBP dari sektor jasa sewa GSG, gedung C, ruang rapat, guest house, kontribusi pemakain listrik untuk usaha dalam kampus dan sarana olahraga
11. Meningkatkan efisiensi penggunaan anggaran

Untuk mencapai target dari program kerja tersebut, subbagian rumah tangga mempunyai beberapa faktor pendukung diantaranya :

1. Jumlah pegawai yang cukup banyak
2. Antara staf dan atasan selalu menjaga komunikasi yang baik
3. SDM dan semangat kerja pegawai yang tinggi, sesuai dengan bidang kerjanya masing-masing
4. Rasa kebersamaan dan kesetiakawanan yang tinggi antar sesama staf
5. Rasa memiliki UNIB dan rasa mencintai pekerjaan yang tinggi
6. Kedekatan emosional antara staf dan atasan cukup tinggi

Subbagian Rumah Tangga terdiri dari 24 orang, dengan rincian 13 orang berstatus PNS dan 11 orang berstatus Non PNS.

Secara khusus masing-masing staf adalah bertugas sebagai berikut:

1. Petugas Administrasi persuratan dan keuangan
2. Petugas pengawasan jasa pengamanan kampus
3. Petugas pengawasan jasa kebersihan gedung, taman, sapu jalan dan potong rumput
4. Petugas penyiapan dan pengelolaan gedung, ruang, guest house dan sarana olahraga
5. Petugas penyiapan pelaksanaan upacara, rapat dinas dll
6. Petugas pemeliharaan dan pengoperasionalan kendaraan dinas termasuk antar jemput tamu pimpinan
7. Petugas pemeliharaan dan pengoperasionalan genset/ lift sound system dan kelistrikan

8. Petugas pelayanan konsumsi pimpinan, tamu dan rapat pimpinan
9. Petugas pengawasan dan perawatan taman
10. Petugas pencatatan kwh meter listrik usaha dalam kampus

Pelaksanaan dan Hasil Kegiatan Subbagian rumah tangga yaitu:

1. Meningkatkan keamanan dan ketertiban dalam kampus Universitas Bengkulu  
Dengan adanya pengawasan secara intensif terhadap jasa petugas keamanan satpam out searching dan petugas parkir di kampus Universitas Bengkulu, hasil-hasil yang telah dicapai adalah sebagai berikut :
  - a. Tingkat kriminal seperti pencurian telah mampu ditekan seminimal mungkin
  - b. Sudah tidak ada lagi aktivitas kegiatan mahasiswa dimalam hari diatas pukul 22.00 WIB, karena selama ini sering memancing tindak kriminalitas dan asusila.
  - c. Arus lalu lintas kendaraan keluar masuk kampus terutama pintu masuk dan pintu keluar sudah lancar karena selalu mendapat pengaturan dan penjagaan oleh petugas
  - d. Tidak ada lagi pedagang keliling/ pedagang liar yang berkeliaran di dalam kampus
  - e. Semua usaha dalam kampus sudah ditata dengan baik
  - f. Tidak ada lagi Mahasiswa dan masyarakat umum yang keluar masuk kampus tanpa sepengetahuan petugas keamanan.
  - g. Tidak ada lagi kegiatan mahasiswa diluar jam kerja/malam hari tanpa sepengetahuan subbagian rumah tangga.
  - h. Sistem parkir dalam Kampus sudah terjaga dan tertata dengan baik
2. Meningkatkan kebersihan dan keindahan kampus Universitas Bengkulu.  
Pengawasan secara intensif juga dilakukan pada pekerjaan jasa kebersihan gedung kuliah, kantor, potong rumput dan sapu jalan sehingga hasil yang dicapai adalah :
  - a. Gedung kuliah dan kantor sudah terlihat bersih dan rapi
  - b. Jalan lingkungan kampus bersih
  - c. Tidak ada lagi rumput yang panjang



3. Penebangan dan pemangkasan pohon tua yang berada dekat bangunan gedung  
Hasil yang dicapai :
  - a. Gedung kuliah dan gedung kantor, mahasiswa, dosen dan karyawan serta masyarakat umum terhindar dari ancaman pohon tumbang
  - b. Gedung kuliah dan perkantoran tampak lebih bercahaya
  - c. Pohon pelindung tertata dengan baik
  
4. Peningkatan Penanaman pohon pelindung dan bunga taman  
 Ditahun 2015 subbagian rumah tangga sudah menanam lebih dari 200 batang pohon yang tersebar didalam kampus Unib dan lebih dari seribu batang bunga telah ditanam dipinggir-pinggir pagar Unib dan taman dalam gedung rektorat, sehingga kedepan diharapkan kampus Universitas Bengkulu betul-betul menjadi kampus hijau yang indah, nyaman dan rapi.
  
5. Melakukan Persiapan Urusan Rapat Dinas dan Upacara Resmi
  - a. Sarana dan prasarana ruang rapat sudah siap digunakan apabila ada acara rapat pimpinan dan acara-acara lainnya.
  - b. Perlengkapan upacara selalu sudah siap di lapangan seperti sound, podium, panggung dll pada saat ada upacara resmi seperti hari Pendidikan Nasional, hari Kemerdekaan dll
  
6. Melakukan UrusanKonsumsi Pimpinan Tamu dan Rapat Pimpinan  
 Konsumsi pimpinan, tamu dan rapat pimpinan tersedia selalu tepat waktu
  
7. Melakukan pengaturan penggunaan GSG. Gedung. C, Ruang Rapat Rektorat, Guest House, dan Sarana Olahraga.
  - a. Tidak ada lagi jadwal penggunaan gedung, ruang rapat, guest hoese dan sarana olah raga yang tumpang tindih, semuanya sudah tersusun sesuai dengan jadwal kegiatan masing-masing.
  - b. Penggunaan Guest House sudah tertata lebih baik dan jelas peruntukannya
  - c. Kontribusi ke rekening operasional BLU UNIB jauh mengalami peningkatan dari sektor pengelolaan GSG. Gedung. C, Ruang Rapat Rektorat, dan Guest House

8. Melakukan penyiapan Gedung GSG, Gedung C, Guest House dan Ruang Rapat Gedung/ ruang yang akan digunakan oleh pengguna selalu sudah siap pakai dalam kondisi tertata, bersih dan rapi.
  
9. Melakukan pengaturan penggunaan dan pemeliharaan kendaraan dinas
  - a. Semua kendaraan dinas selalu siap di operasikan
  - b. Pemeliharaan rutin seperti penggantian Oli, Ban dll selalu menjadi perhatian
  - c. Kendaraan dinas selalu digunakan sesuai dengan penggunaannya
  - d. Kendaraan yang akan digunakan pimpinan untuk keperluan dinas selalu siap operasi
  - e. Supir selalu siap dalam melaksanakan tugas atas perintah atasan
  
10. Melakukan pemeliharaan dan pengoperasionalan genset/ lift  
Hasil yang telah dicapai :
  - a. Operasional genset berjalan lancar
  - b. Kerusakan genset dapat diminimalisir
  - c. Stok Bahan bakar selalu tersedia
  - d. Pada saat pemadaman PLN genset sudah siap beroperasi
  - e. Tangga lift selalu terpelihara dengan baik dan dapat digunakan bila diperlukan

#### 4. PERLENGKAPAN

Untuk menunjang kegiatan yang semakin meningkat sangat dirasakan perlunya penambahan prasarana pendidikan beserta penunjangnya. Keadaan perlengkapan sampai akhir Desember 2015 Universitas Bengkulu menggunakan fasilitas kerja disajikan pada tabel berikut ini :

**Tabel 89. Lokasi, Status, Penggunaan dan Luas Lahan**

No.	Kode Barang	Jenis Barang	No. KIB	Tahun Perolehan	Lokasi Barang	Keterangan	Luas (M <sup>2</sup> )
1	1.01.01.04.002	Tanah Pendidikan Unib	1	1982	Kandang Limun	Bantuan Pemda	249,976
2	1.01.01.04.002	Tanah Pendidikan UPP. 02	2	1990	Air Sebakul	Hibah Diknas	50,000
3	1.01.01.04.002	Tanah Pendidikan UPP. 01	3	1990	Jl. Gedang/ Cimanuk	Hibah Diknas	26,220
4	1.01.01.04.002	Tanah Pendidikan Unib	4	1997	Kandang Limun	Bantuan Pemda	47,761
5	1.01.01.04.002	Tanah Pendidikan Unib	5	1992	Kandang Limun	DIP. UNIB	233,764
6	1.01.01.04.002	Tanah Pendidikan Unib	6	2000	Kandang Limun	DIP. UNIB	258,380
7	1.01.01.04.002	Tanah Pendidikan Unib	7	1990	Jl. Budi Utomo	Hibah Pemda	33,120
8	1.01.01.04.002	Tanah Pendidikan Unib (Belum Sertifikat)	8	1990	Jl. Budi Utomo	DIP. UNIB	78,955
Total Seluruhnya							978,176

**Tabel 90. Luas Bangunan (Kantor, Ruang Kelas, Laboratorium, Studio, dsb)**

No.	Jenis Gedung	Tahun Aset	Luas Bangunan (M <sup>2</sup> )	Kondisi	Status Kepemilikan
	<b>Rektorat</b>				
1	Gedung Pusat Kegiatan Mahasiswa	2009	2.200	Baik	Milik Sendiri
2	Sekretariat MAPALA		36	Baik	Milik Sendiri
3	Gedung Kantor Rektorat	1998	7.500	Baik	Milik Sendiri
4	Bangunan Lab. Puskom	1997	650	Baik	Milik Sendiri
5	Bangunan Tempat Ibadah Kampus/Darul Ulum	1989	439	Baik	Milik Sendiri
6	Ged. Tempat Pertemuan/Serbaguna C	1984	1.300	Baik	Milik Sendiri
7	Ged. Tempat Pertemuan/Serbaguna GSG	2002	5.600	Baik	Milik Sendiri
8	Bangunan Laboratorium Bahasa	1986	750	Baik	Milik Sendiri
9	Gedung Telematika	2008	970	Baik	Milik Sendiri
10	Bangunan Unit Pengelolaan Sampah		45	Baik	Milik Sendiri
11	Gedung B/LPPM/LP/KKN	1983	1.000	Baik	Milik Sendiri
12	Bangunan Perpustakaan Unib	1993	6.000	Baik	Milik Sendiri
13	Lapangan Tennis	1999	1.000	Baik	Milik Sendiri
14	Lapangan Basket	1999	600	Baik	Milik Sendiri
15	Lapangan Sepak Bola	1999	4.500	Baik	Milik Sendiri
16	Lapangan Volly	1999	200	Baik	Milik Sendiri

No.	Jenis Gedung	Tahun Aset	Luas Bangunan (M2)	Kondisi	Status Kepemilikan
17	Lapangan Takrow	1999	320	Baik	Milik Sendiri
18	Bangunan Selter/Bazis/Mushola		120	Baik	Milik Sendiri
19	Bangunan Asrama Tamu/Goes House	1990	305	Baik	Milik Sendiri
20	Bangunan Asrama N1	1985	64	Baik	Milik Sendiri
21	Bangunan Asrama N2	1985	42	Baik	Milik Sendiri
22	Bangunan Asrama M	1984	244	Baik	Milik Sendiri
23	Bangunan Mess/Wisma P	1984	200	Baik	Milik Sendiri
24	Bangunan Mess/Wisma Q	1985	350	Baik	Milik Sendiri
25	Bangunan Mess/Wisma O1	1987	250	Baik	Milik Sendiri
26	Bangunan Mess/Wisma O2	1987	250	Baik	Milik Sendiri
27	Bangunan Mess/Wisma O3	1987	250	Baik	Milik Sendiri
28	Bangunan Asrama Permanen	2009	6941	Baik	Milik Sendiri
29	Gazebo Danau Rektorat		25	Baik	Milik Sendiri
30	Jogging Track Rektorat		500	Baik	Milik Sendiri
31	Tiang Bendera Rektorat		17	Baik	Milik Sendiri
32	Merk Nama Universitas		18	Baik	Milik Sendiri
33	Gudang Rektorat		120	Baik	Milik Sendiri
34	Garasi Rektorat/Bus		80	Baik	Milik Sendiri
35	Jembatan Penghubung Gedung Agro-GKB II		30	Baik	Milik Sendiri
36	Jembatan Penghubung Gedung FKIP-GSG		30	Baik	Milik Sendiri
37	Pos Jaga Satpam Mess Rektor		10	Baik	Milik Sendiri
38	Gerbang Utama Unib Belakang		15	Baik	Milik Sendiri
39	Bangunan Garasi Q	1988	80	Baik	Milik Sendiri
40	Bangunan Garasi O	1988	100	Baik	Milik Sendiri
41	Bangunan Garasi Kampus	1997	160	Baik	Milik Sendiri
42	Gardu Diesel Perpustakaan	1993	60	Baik	Milik Sendiri
43	Gardu Diesel Rektorat	1997	70	Baik	Milik Sendiri
	<b>Total Rektorat</b>		<b>36.500</b>		
	<b>Fakultas Ekonomi</b>				
1	Gedung Kantor FE	1985	600	Baik	Milik Sendiri
2	Gedung Kantor FE	1985	800	Baik	Milik Sendiri
3	Gedung Kantor Dekanat FE	1990	1.250	Baik	Milik Sendiri
4	Gedung Kantor MM	2002	1.200	Baik	Milik Sendiri
5	Gedung SBDCL	2002	750	Baik	Milik Sendiri
6	Bangunan Pendidikan/Kuliah I	1984	1.000	Baik	Milik Sendiri
7	Bangunan Pendidikan/Kuliah A	1992	1.000	Baik	Milik Sendiri
8	Bangunan Garasi Terbuka FE	1997	80	Baik	Milik Sendiri
9	Gedung Kuliah MM	2011	1.200	Baik	Milik Sendiri
10	Gd. PPS MPP FE	2014	-		
	<b>Total Fakultas Ekonomi</b>		<b>7.880</b>		

No.	Jenis Gedung	Tahun Aset	Luas Bangunan (M2)	Kondisi	Status Kepemilikan
	<b>Fakultas Hukum</b>				
1	Gedung Kantor Dekanat FH	1982	1.216	Baik	Milik Sendiri
2	Gedung Kantor BEM	1988	385	Baik	Milik Sendiri
3	Gedung Lab Fak Hukum Pasca	2007	800	Baik	Milik Sendiri
4	Bangunan Pendidikan/Kuliah J	1984	1.000	Baik	Milik Sendiri
5	Bangunan Garasi Terbuka FH	1997	80	Baik	Milik Sendiri
6	Kantor Fak. Hukum	2014			
	<b>Total Fakultas Hukum</b>		<b>3.481</b>		
	<b>Fakultas Pertanian</b>				
1	Gedung Kantor Dekanat FP	1985	750	Baik	Milik Sendiri
2	Gedung Kantor Sosek	2001	800	Baik	Milik Sendiri
3	Gedung Kantor Tahura	2000	836	Baik	Milik Sendiri
4	Gedung Laboratorium Tahura	2000	356	Baik	Milik Sendiri
5	Bangunan Laboratorium Tanah FP	1985	1.150	Baik	Milik Sendiri
6	Bangunan Laboratorium TIP	1991	1.350	Baik	Milik Sendiri
7	Bangunan Laboratorium Peternakan	1996	2.000	Baik	Milik Sendiri
8	Bangunan Laboratorium Agronomi	2001	3.000	Baik	Milik Sendiri
9	Bangunan Pendidikan/Kuliah GB. I	1995	2.000	Baik	Milik Sendiri
10	Gedung Kantin FP + Lab Sosek	2009	64	Baik	Milik Sendiri
11	Perpustakaan FP / Eks Rumah Kaca	1986	256	Baik	Milik Sendiri
12	Rumah Produksi Ternak Kambing & Sapi		40	Baik	Milik Sendiri
13	Rumah Kaca Agronomi		36	Baik	Milik Sendiri
14	Kantor Organisasi Mahasiswa FP		42	Baik	Milik Sendiri
15	Rumah Produksi Medan Baru		56	Baik	Milik Sendiri
16	Kantor Praktikum FP Medan Baru		36	Baik	Milik Sendiri
17	Kandang Itik		60	Baik	Milik Sendiri
18	Kandang Sapi		36	Baik	Milik Sendiri
19	Kandang Ayam Petelor		56	Baik	Milik Sendiri
20	Kandang Ayam Potong		56	Baik	Milik Sendiri
21	Rumah Penjaga Ternak 2	1989	27	Baik	Milik Sendiri
22	Rumah Penjaga Ternak 3	1989	27	Baik	Milik Sendiri
23	Gudang Kimia Agronomi		30	Baik	Milik Sendiri
24	Gedung Gudang Tahura	2000	75	Baik	Milik Sendiri
25	Rumah Jaga Tahura	2000	40	Baik	Milik Sendiri
26	Menara Air Tahura	2000	30	Baik	Milik Sendiri
27	Bangunan Gudang FP	2001	60	Baik	Milik Sendiri
28	Bangunan Gudang Kimia FP	2005	32	Baik	Milik Sendiri
29	Bangunan Garasi Terbuka FP	1997	80	Baik	Milik Sendiri
30	Gardu Disel Tahura	2000	16	Baik	Milik Sendiri

No.	Jenis Gedung	Tahun Aset	Luas Bangunan (M2)	Kondisi	Status Kepemilikan
31	Gardu Disel Agronomi	2001	6	Baik	Milik Sendiri
32	Rumah Penjaga Ternak 1	1989	27	Baik	Milik Sendiri
33	Rumah Penjaga Tahura	2001	53	Baik	Milik Sendiri
34	Gudang Benih Kehutanan Fakultas Pertanian	2014	20	Baik	Milik Sendiri
35	Green House Fakultas Pertanian	2014	36	Baik	Milik Sendiri
	<b>Total Fakultas Pertanian</b>		<b>13.539</b>		
	<b>Fakultas MIPA</b>				
1	Gedung Kantor T MIPA	1988	1.000	Baik	Milik Sendiri
2	Bangunan Laboratorium Biologi	1997	1.000	Baik	Milik Sendiri
3	Bangunan Laboratorium Basic Saince	1996	4.550	Baik	Milik Sendiri
4	Bangunan Garasi Terbuka F MIPA	1997	80	Baik	Milik Sendiri
5	Gedung Lab MIPA	KDP	2.000	Baik	Milik Sendiri
6	GKB IV	2009	6.000	Baik	Milik Sendiri
	<b>Total Fakultas MIPA</b>		<b>14.630</b>		
	<b>Fakultas KIP</b>				
1	Gedung Kantor PGSD UPP. 01	1990	90	Baik	Milik Sendiri
2	Gedung Kantor PGSD UPP. 02	1990	800	Baik	Milik Sendiri
3	Gedung Kantor Dekanat FKIP	2000	2.800	Baik	Milik Sendiri
4	Gedung MMP FKIP	2009	1.360	Baik	Milik Sendiri
5	Ged. Tempat Pertemuan/Serbaguna 01	1990	300	Baik	Milik Sendiri
6	Ged. Tempat Pertemuan/Serbaguna 02	1990	275	Baik	Milik Sendiri
7	Bangunan Pendidikan/Kuliah UPP. 01	1990	168	Baik	Milik Sendiri
8	Bangunan Pendidikan/Kuliah UPP. 01	1990	168	Baik	Milik Sendiri
9	Bangunan Pendidikan/Kuliah UPP. 01	1990	320	Baik	Milik Sendiri
10	Bangunan Laboratorium/Kuliah UPP. 01	1990	320	Baik	Milik Sendiri
11	Bangunan Pendidikan/Kuliah1 UPP. 02	1990	120	Baik	Milik Sendiri
12	Bangunan Pendidikan/Kuliah 2 UPP. 02	1990	120	Baik	Milik Sendiri
13	Bangunan Pendidikan/Kuliah 3 UPP. 02	1990	210	Baik	Milik Sendiri
14	Bangunan Pendidikan/Kuliah GB. III	2000	3.000	Baik	Milik Sendiri
15	Gedung Dosen / Eks Perpustakaan UPP. 01	1990	144	Baik	Milik Sendiri
16	Bangunan Perpustakaan UPP. 02	1990	180	Baik	Milik Sendiri
17	Bangunan Asrama PGSD Unib	1994	800	Baik	Milik Sendiri
18	Bangunan Asrama UPP. 01	1995	800	Baik	Milik Sendiri
19	Bangunan Aula Asrama UPP. 01	1990	195	Baik	Milik Sendiri
20	Bangunan Asrama UPP. 02	1990	96	Baik	Milik Sendiri
21	Bangunan Asrama UPP. 02	1990	56	Baik	Milik Sendiri
22	Rumah Penjaga 1 UPP. 01	1990	63	Baik	Milik Sendiri
23	Rumah Penjaga 2 UPP. 01	1990	63	Baik	Milik Sendiri
24	Rumah Penjaga 3 UPP. 01	1990	63	Baik	Milik Sendiri

No.	Jenis Gedung	Tahun Aset	Luas Bangunan (M2)	Kondisi	Status Kepemilikan
25	Rumah Penjaga UPP. 02	1990	43	Baik	Milik Sendiri
26	Bangunan Menara Air	2001	36	Baik	Milik Sendiri
27	Bangunan Toilet 1 UPP 01	1990	12	Baik	Milik Sendiri
28	Bangunan Toilet 2 UPP 01	1990	12	Baik	Milik Sendiri
29	Mushola UPP.01	1990	49	Baik	Milik Sendiri
	<b>Total Fakultas KIP</b>		<b>12.663</b>		
	<b>Fakultas ISIPOL</b>				
1	Gedung Kantor Dekanat FISIPOL	1998	800	Baik	Milik Sendiri
2	Gedung Fisipol 2	2003	800	Baik	Milik Sendiri
	<b>Total Fakultas ISIP</b>		<b>1.600</b>		
	<b>Fakultas Teknik</b>				
1	Gedung Dekanat Teknik	2009	9.000	Baik	Milik Sendiri
2	Bangunan Laboratorium Work Shop	1993	800	Baik	Milik Sendiri
3	Gedung Lab Teknik	2009	4.400	Baik	Milik Sendiri
	<b>Total Fakultas Teknik</b>		<b>14.200</b>		
	<b>Fakultas Kedokteran dan IK</b>				
1	Gedung Terpadu FKIK	2011	7.500	Baik	Milik Sendiri
	<b>Gedung dan Bangunan Bersama</b>				
1	Bangunan Pendidikan/Kuliah GB. II	1995	2.250	Baik	Milik Sendiri
2	Bangunan Pendidikan/Kuliah GKB V	2014		Baik	Milik Sendiri
	<b>TOTAL</b>		<b>114.243</b>		

## 5. ANGGARAN

Sebagai penunjang kegiatan, ketersediaan dana dalam jumlah yang memadai sangat dibutuhkan terutama untuk pelaksanaan Tri Dharma Perguruan Tinggi, dana pada Universitas Bengkulu bersumber dari Dana DIPA tahun 2015 sebesar Rp.251.977.911.000,- yang terdiri dari:

1. APBN : Rp 147.943.135.000,-
2. BOPTN : Rp 16.392.481.000,-
3. PNB/BLU : Rp 87.642.295.000,-

**Tabel 91. Realisasi Pendapatan dan Pengeluaran  
Universitas Bengkulu Tahun Anggaran 2015**

URAIAN	Jumlah (Rp)
<b>Pendapatan</b>	
Rupiah Murni	
Dana Rutin	126.721.272.000
Total Rupiah Murni	126.721.272.000
Penerimaan Bukan Pajak (PNBP)	
1.Pendapatan Jasa Penyediaan Barang dan Jasa Lainnya	805.441.250
2.Pendapatan Jasa Layanan Perbankan BLU	2.829.838.436
3.Pendapatan Pendidikan	88.921.400.281
Total PNBP	92.556.679.967
<b>Total Pendapatan</b>	<b>219.277.951.967</b>
<b>Pengeluaran</b>	
Rupiah Murni	
Pembiayaan Rutin	118.971.128.338
Total Belanja Rupiah Murni	118.971.128.338
PNBP	
Penataan Efisiensi Kelembagaan	160.694.000
Penataan Sistem Informasi	408.819.805
Pengabdian Pada Masyarakat	580.223.600
Peningkatan Akses Masyarakat	6.298.844.060
Peningkatan Komitmen Dg Masyarakat	1.610.181.525
Peningkatan Kualitas Penelitian	1.997.297.350
Peningkatan Kualitas Program Akademik	530.651.000
Peningkatan Manajemen Fasilitas Fisik Dan Maintenance	27.912.843.237
Peningkatan Manajemen Keuangan	19.824.574.243
Peningkatan Manajemen Sumber Daya Manusia	418.674.700
Peningkatan Softskills Dan Lifeskills Mahasiswa	206.105.000
Peningkatan Brand Image	1.102.067.736
Total Belanja PNBP	61.050.976.256
<b>Total Belanja</b>	<b>180.022.104.594</b>
<b>Surplus Dana</b>	<b>39.255.847.373</b>



Tahun 2015 realisasi penerimaan PNBP/BLU yang semula hanya ditargetkan sebesar Rp 87.642.295.000,- terealisasi sebesar Rp 92.556.679.967 atau sebesar 105,61 %. Berikut rinciannya :

**Tabel 92. Rincian Target dan Realisasi Penerimaan Negara Bukan Pajak (PNBP) BLU Universitas Bengkulu Tahun Anggaran 2015**

MAK	NAMA MAK	TARGET BLU TA.2015	REALISASI TA.2015	%
424119	Pendapatan Jasa Penyediaan Barang dan Jasa Lainnya	493,820,000	805,441,250	163.10
	Sewa Gedung, Bangunan, Gedung	178,100,000	729,120,000	409.39
	Sewa Benda-benda tak bergerak lainnya	315,720,000	76,321,250	24.17
424911	Pendapatan Jasa Layanan Perbankan BLU	693,500,000	2,829,838,436	408.05
	Jasa Lembaga Keuangan (Jas Giro)	693,500,000	2,829,838,436	408.05
42351	<b>PENDAPATAN PENDIDIKAN</b>	86,454,975,000	88,921,400,281	102.85
423511	Pendapatan Uang Pendidikan	65,427,895,000	55,971,660,450	85.55
	SPP	24,212,195,000	21,269,230,971	87.85
	UKT	41,215,700,000	34,702,429,479	84.20
423512	Pendapatan Uang Ujian Masuk, Kenaikan Tingkat & Akhir Pendidikan	5,790,210,000	5,331,728,000	92.08
423513	Pendapatan Uang Ujian untuk menjalankan Praktek	3,181,060,000	1,270,338,330	39.93
423519	Pendapatan Pendidikan Lainnya	12,055,810,000	26,347,673,501	218.55
<b>JUMLAH PNBP/BLU</b>		<b>87,642,295,000</b>	<b>92,556,679,967</b>	<b>105.61</b>

## **BAB IV RENCANA DAN PROGRAM TAHUN 2016**

### **A. KEBIJAKSANAAN UMUM**

Rencana Program Unib diantaranya terdiri dari Program Pembinaan Pendidikan Tinggi dan Program Pengkajian dan Penelitian Ilmu Pengetahuan .

Berikut ini disampaikan usul-usul program yang akan dilaksanakan pada tahun anggaran 2016 antara lain:

1. Meningkatkan mutu perguruan tinggi di bidang pendidikan pengajaran, penelitian dan pengabdian kepada masyarakat melalui berbagai upaya penataan dalam hal peningkatan kualitas berkelanjutan dengan meningkatkan kualitas dan pengembangan tenaga akademik, penataan penyelenggaraan pada program studi serta peningkatan aktualisasi azas otonomi dan akuntabilitas;
2. Meningkatkan efektifitas dan efisiensi perguruan tinggi melalui penataan organisasi dan kelembagaan dan pemanfaatan bersama sumberdaya yang ada secara optimal;
3. Menciptakan suasana kehidupan kampus yang kondusif bagi peningkatan partisipasi mahasiswa dalam kegiatan ekstra kurikuler dan terbukanya peluang bagi mahasiswa untuk mengaktualisasikan diri secara kreatif.

### **B. KEBIJAKSANAAN PERENCANAAN 2016**

#### **1. *Good University Governance***

- 1) Tercapainya tata kelola perencanaan dan anggaran secara efektif, efisien, terbuka dan akuntabel.
- 2) Terwujudnya tata kelola SDM BLU yang efektif dan efisien.
- 3) Tersusunnya laporan keuangan sesuai standar akuntansi yang efektif dan efisien.
- 4) Terciptanya standar mutu layanan.
- 5) Peningkatan Sistem Informasi manajemen Tata Kelola dan jaminan mutu.
- 6) Penyusunan peraturan tentang usaha *good governance university* dan Penyusunan *Standard Operating Procedure*.
- 7) Pemberian remunerasi yang berdasarkan beban kerja.

## 2. Kebijakan Peningkatan Mutu dan Relevansi

- 1) Terwujudnya Standarisasi Mutu Pendidikan UNIB
  - a) Penyusunan Kurikulum berdasarkan SNPT
  - b) Peningkatan akreditasi Lembaga dan Program Studi
  - c) Penyusunan Regulasi Akademik
  - d) Pelaksanaan Benchmarking kurikulum
  - e) Peningkatan mutu pembelajaran berbasis riset
  - f) Peningkatan kualitas layanan melalui Akreditasi Nasional
- 2) Memperkuat sistem penjaminan mutu
  - a) Pembentukan sistem monev
  - b) pelaksanaan Monitoring hasil monev
  - c) penguatan tim monev internal
- 3) Pengembangan mutu dan kompetensi lulusan yang sesuai kebutuhan pasar nasional dan internasional.
  - a) Peningkatan akreditasi program studi dan institusi
  - b) Pembentukan unit Jasa Ketenagakerjaan
  - c) Peningkatan kegiatan *Tracer Study*.
  - d) Memperbanyak konsentrasi/bidang keahlian (sesuai dengan bidang yang ingin dikembangkan UNIB)
  - e) Peningkatan jumlah diseminasi hasil riset mahasiswa S1,S2,S3.
  - f) Program Insentif bagi lulusan berprestasi
  - g) Penerimaan langsung *graduate student* tanpa seleksi, tetapi melalui *research student*
  - h) Penambahan/pengembangan mahasiswa asing melalui *twinning programme/double degree*, pertukaran mahasiswa
  - i) Mendatangkan *guest lecture*, (*short term and long term*), *research associate* maupun *postdoc*.
  - j) Pelaksanaan *workshops* internasionalisasi kurikulum dan penjaminan mutu

- 4) Pengembangan mutu penelitian
  - a) Peningkatan Jumlah Penelitian Melalui hibah penelitian
  - b) Peningkatan Jumlah anggaran penelitian
  - c) Peningkatan Publikasi Ilmiah
  - d) Peningkatan kerjasama dibidang penelitian dalam Negeri
  - e) Peningkatan kerjasama dibidang penelitian luar negeri
  - f) Peningkatan fasilitas dan pemanfaatan laboratorium
  - g) Peningkatan jumlah dosen yang Aktif dalam organisasi ilmiah nasional dan internasional
  - h) Peningkatan diseminasi hasil riset
  - i) Pengembangan e-journal
  - j) Peningkatan jumlah Paten/HAKI
  - k) Pengembangan *clustering research/* riset centre
  - l) Peningkatan kemampuan dosen dalam implementasi hasil riset teknologi tepat guna
  - m) Pengembangan pusat Studi
  - n) Pengembangan kualitas penerbit buku dan jurnal
  
- 5) Pengembangan Mutu Pengabdian pada Masyarakat
  - a) Peningkatan Jumlah Pengabdian pada masyarakat Melalui hibah penelitian
  - b) Peningkatan Jumlah anggaran penelitian
  - c) Meningkatnya kerjasama di bidang pengabdian pada masyarakat dalam Negeri
  - d) Peningkatan kerjasama dibidang pengabdian pada masyarakat luar negeri
  - e) Peningkatan kegiatan promosi hasil-hasil riset terutama yang telah mendapat sertifikat paten
  - f) Peningkatan pengabdian pada masyarakat berbasis riset
  
- 6) Peningkatan *Softskills* dan *lifeskills* mahasiswa
  - a) Peningkatan pelatihan & workshop bidang *enterpreunership*
  - b) Pengembangan inkubator bisnis bagi mahasiswa
  - c) Penguatan *student advisory centre*

- d) Peningkatan kemampuan kapasitas ilmiah mahasiswa.
- e) Pemberdayaan unit kemahasiswaan
- f) Pembentukan dan pengembangan *peer group mahasiswa*
- g) Peningkatan kemampuan lulusan dalam berbahasa Inggris

### **3. Peningkatan Layanan Teknologi Informasi Dan Komunikasi (*Cyber Campus*)**

- 1) Pengembangan program sistem informasi manajemen berbasis IT
- 2) Pengembangan media pembelajaran *e-learning*
- 3) Peningkatan kapasitas layanan akses dan jaringan komunikasi (*bandwidth*)

### **4. Peningkatan Sumberdaya Manusia**

- 1) Peningkatan ratio dosen dan tenaga kependidikan dengan mahasiswa
  - a) Rekrutmen dosen PNS dan non PNS
  - b) Rekrutmen Tenaga Kependidikan PNS dan non PNS
- 2) Peningkatan kualitas dosen
  - a) Peningkatan kualifikasi pendidikan
  - b) Peningkatan pengiriman dosen ke luar negeri
  - c) *Benchmarking* dengan Perguruan Tinggi lainnya.
  - d) Peningkatan kegiatan Ilmiah/Seminar Nasional
  - e) Peningkatan kegiatan Ilmiah/Seminar Internasional.
- 3) Peningkatan kualitas tenaga kependidikan
  - a) Pelatihan, kursus dan studi lanjut
  - b) Kursus kepemimpinan
  - c) Magang dan *benchmarking* Tenaga Kependidikan

### **5. Kebijakan Perluasan Akses Masyarakat**

- 1) Pengembangan layanan kesempatan yang luas bagi masyarakat untuk meneruskan pendidikan ke UNIB.
  - a) Pembukaan Program Studi, jurusan dan fakultas
  - b) Menciptakan model pendidikan bagi pekerja
  - c) Peningkatan student body mahasiswa

- d) Pengembangan program pengutamaan gender di UNIB dalam pendidikan untuk layanan khusus di daerah terpencil
- e) Pemberian Beasiswa
- 2) Pengembangan program kesempatan belajar sepanjang hayat yang relevan dengan kebutuhan masyarakat melalui program-program pendidikan berkelanjutan dengan harmonisasi pendidikan formal dan non formal.
  - a) Melaksanakan Pelatihan
  - b) Pendidikan Advokasi
  - c) Melaksanakan pendidikan daerah terpendil
- 3) Pengembangan sistem seleksi dalam peningkatan daya saing dan kualitas *input* yang bagus.
  - a) Pengkajian sistem seleksi mahasiswa baru
  - b) Penelusuran bakat dan prestasi calon mahasiswa
  - c) Promosi program studi dan kelembagaan
  - d) Peningkatan jumlah mahasiswa asing
  - e) Peningkatan jumlah mahasiswa luar daerah

## **6. Peningkatan Kerjasama**

- 1) Peningkatan kerjasama Nasional dan Internasional
  - a) Peningkatan kerjasama dengan dunia usaha
  - b) Peningkatan kerjasama dengan Lembaga pemerintahan
  - c) Peningkatan kerjasama dengan perguruan tinggi
  - d) Mengembangkan sistem
- 2) Pengkajian kearifan local (*local wisdom*) untuk mendorong peran unib ke tingkat nasional dan internasional
- 3) Pembuatan dan pengembangan system reward bagi pelaku dan pelaksana kerjasama baik nasional maupun internasional
- 4) Pengembangan dan implementasi system kerjasama *dengan stakeholders*
- 5) Melatih karyawan berbahasa Inggris aktif dan kiat-kiat melayani *stakeholders* dengan baik

- 6) Mengembangkan kemampuan dosen dalam bidang penelitian dan pengabdian kepada masyarakat dengan memanfaatkan dana CSR dari perusahaan baik dalam maupun luar negeri
- 7) Mendorong dan memberikan *reward* kepada dosen yang telah maupun akan memperoleh HAKI dalam penelitiannya, sekaligus mempromosikan mereka ke tingkat nasional maupun internasional
- 8) Meningkatkan kemampuan bahasa Inggris dosen dan mahasiswa melalui perkuliahan maupun pelatihan formal dan non formal.
- 9) Berpartisipasi pada *annual meeting, annual visitation program, and short course program for student* dengan mitra universitas internasional.
- 10) Menyediakan beasiswa bagi mahasiswa luar negeri
- 11) Inisiasi *International Research Collaboration*.

## **7. Peningkatan Manajemen Fasilitas Fisik**

- 1) Pengembangan sarana dan prasarana lingkungan kampus
- 5) Pengembangan gedung kuliah, kantor, laboratorium, asrama mahasiswa fasilitas olahraga dan fasilitas lainnya yang dapat diakses oleh kaum disability.
  - a) Pembangunan gedung kuliah, kantor, laboratorium, asrama mahasiswa, fasilitas olahraga dan fasilitas lainnya.
  - b) Pemeliharaan gedung kuliah, kantor, laboratorium, asrama mahasiswa, fasilitas olahraga dan fasilitas lainnya.
- 6) Pengembangan sistem pengelolaan sampah
  - a) Pembangunan dan pengadaan fasilitas pengolahan sampah kampus.
  - b) Pengembangan teknologi pengelolaan sampah
- 7) Pengembangan sistem transportasi kampus
  - a) Penataan ruang parkir
  - b) Penataan pedestrian
  - c) Pengembangan bus kampus
  - d) Pengembangan jaringan jalan dan jembatan lingkungan kampus.
  - e) Pembangunan fasilitas aksesibilitas untuk kaum disability
- 8) Pemeliharaan Barang Milik UNIB
- 9) Penghapusan Barang Milik BLU UNIB

## 8. Perluasan Usaha Bisnis Universitas

- 1) Pembentukan dan peningkatan lembaga unit bisnis universitas.
  - a) Pembentukan dan peningkatan kelembagaan
  - b) Identifikasi kegiatan unit usaha
  - c) Peningkatan kegiatan usaha
- 2) Pembangunan dan Pengembangan Usaha Bisnis Universitas
  - a) Media Komunikasi UNIB
  - b) *Guesthouse* dan Asrama Mahasiswa
  - c) Pembangunan dan peningkatan fasilitas gedung dan lainnya untuk tujuan komersial.
  - d) Peningkatan peran penerbitan UNIB *PRESS*
  - e) Pembangunan klinik kedokteran keluarga dan Rumah Sakit
  - f) Pengembangan pusat *Stock Exchange* (reksadana, saham, obligasi)
- 3) Pengembangan Bank UNIB
- 4) Pengembangan Koperasi Universitas
- 5) Pengembangan unit bisnis dibidang pendidikan
- 6) Pengembangan unit bisnis bidang pertanian dan peternakan

Untuk tahun 2016 Jumlah daya tampung mahasiswa yang akan diterima adalah sebagai berikut :

**Tabel 93. Daya Tampung Mahasiswa di Universitas Bengkulu  
Tahun Akademik 2016/2017**

NO	KODE PRODI	NAMA PRODI	FAKULTAS	TOTAL
1	252085	AKUNTANSI	EKONOMI	120
2	252031A	D3 AKUNTANSI	EKONOMI	80
3	252033	EKONOMI PEMBANGUNAN	EKONOMI	80
4	252041	MANAJEMEN	EKONOMI	120
5	252011	ILMU HUKUM	HUKUM	300
6		ILMU HUKUM EKSTENSI	HUKUM	100
7		ADMINISTRASI NEGRA EKSTENSI	ISIP	50
8	252041A	D3 JURNALISTIK	ISIP	80
9	252042A	D3 PERPUSTAKAAN	ISIP	60
10	252043A	D3 SEKRETARI	ISIP	40
11	252055	ILMU ADMINISTRASI NEGARA	ISIP	100
12	252025	ILMU KESEJAHTERAAN SOSIAL	ISIP	85



NO	KODE PRODI	NAMA PRODI	FAKULTAS	TOTAL
13	252071	ILMU KOMUNIKASI	ISIP	80
14	252166	ILMU PERPUSTAKAAN	ISIP	50
15	252174	JURNALISTIK	ISIP	80
16	252063	SOSIOLOGI	ISIP	120
17	251194	PENDIDIKAN DOKTER	K I K	50
18	252106	PENDIDIKAN BAHASA DAN SAstra INDONESIA	K I P	80
19	252114	PENDIDIKAN BAHASA INGGRIS	K I P	80
20	251075	PENDIDIKAN BIOLOGI	K I P	50
21	251061	PENDIDIKAN FISIKA	K I P	80
22	251083	PENDIDIKAN KIMIA	K I P	40
23	251091	PENDIDIKAN MATEMATIKA	K I P	80
24	252152	BIMBINGAN DAN KONSELING	K I P	80
25	252011A	D3 BAHASA INGGRIS	K I P	80
26	252136	PENDIDIKAN GURU PENDIDIKAN ANAK USIA DINI	K I P	80
27	252122	PENDIDIKAN GURU SEKOLAH DASAR	K I P	120
28	252144	PENDIDIKAN JASMANI DAN KESEHATAN	K I P	80
29	252093	PENDIDIKAN LUAR SEKOLAH	K I P	40
30	251126	BIOLOGI	MIPA	80
31	251053A	D3 LAB SAINS	MIPA	80
32	251112	FISIKA	MIPA	80
33	251134	KIMIA	MIPA	100
34	251104	MATEMATIKA	MIPA	80
35	251045	AGRIBISNIS	PERTANIAN	100
36	251015	AGROEKOTEKNOLOGI	PERTANIAN	100
37	251186	ILMU KELAUTAN	PERTANIAN	30
38	251201	ILMU TANAH	PERTANIAN	20
39	251023	KEHUTANAN	PERTANIAN	60
40	251031	PETERNAKAN	PERTANIAN	75
41	251053	TEKNOLOGI INDUSTRI PERTANIAN	PERTANIAN	60
42	251172	TEKNIK ELEKTRO	TEKNIK	80
43	251142	TEKNIK INFORMATIKA	TEKNIK	80
44	251164	TEKNIK MESIN	TEKNIK	50
45	251156	TEKNIK SIPIL	TEKNIK	80
	<b>JUMLAH</b>			<b>3640</b>

## **BAB V**

### **P E N U T U P**

#### **A. KESIMPULAN**

Seperti telah disajikan pada bab-bab terdahulu tentang kemajuan yang telah dicapai, masalah-masalah yang dihadapi dan usaha penanggulangannya, maka dapat disimpulkan sebagai berikut:

1. Jumlah pelamar Universitas Bengkulu (SNMPTN, SBMPTN, SPMU dan seleksi mandiri Fakultas) tahun akademik 2015/2016 sebanyak 54.593 pelamar mengalami peningkatan sebesar 3,8 % apabila dibandingkan dengan jumlah pelamar pada tahun akademik sebelumnya 2014/2015 sebanyak 52.595 pelamar.
2. Jumlah mahasiswa baru Universitas Bengkulu tahun akademik 2015/2016 sebanyak 4.509 mahasiswa meningkat bila dibandingkan dengan tahun akademik sebelumnya yang berjumlah 4.149 mahasiswa.
3. Kualitas mahasiswa baru tahun akademik 2015/2016 lebih baik dibandingkan dengan mahasiswa baru tahun akademik sebelumnya. Hal ini terbukti dengan meningkatnya tingkat kompetisi mahasiswa baru terutama untuk mahasiswa kelompok IPA.
4. Kualitas lulusan tahun akademik 2014/2015 meningkat bila dibandingkan dengan tahun akademik sebelumnya. Keadaan tersebut dilihat dari meningkatnya perolehan IPK rata-rata lulusan dan semakin pendeknya rata-rata lama studi yang telah ditempuh
5. Jumlah usul penelitian yang disetujui untuk didanai tahun 2015 mengalami penurunan sebanyak 15 judul atau 16,3 % dibanding tahun 2014 (dari 92 judul menjadi 77 judul).
6. Sebagian besar kegiatan Pengabdian Kepada Masyarakat tahun 2015 difokuskan pada kegiatan dalam bidang kewirausahaan.
7. Demikian pula halnya dengan kegiatan Kuliah Kerja Nyata (Kukerta) bahwa pelaksanaan tahun 2015 difokuskan pada kegiatan yang dampak dan manfaat dapat langsung akan dirasakan oleh masyarakat.

## **B. SARAN-SARAN**

Disadari bahwa produktivitas Universitas Bengkulu, masih belum mencapai sasaran seperti yang diharapkan. Dalam hubungan itu, Universitas Bengkulu perlu meningkatkan kemampuannya dalam bidang Tri Dharma Perguruan Tinggi dalam usaha memenuhi tuntutan masyarakat dan pembangunan serta pengembangan ilmu pengetahuan, teknologi dan seni di masa yang akan datang, untuk itu disarankan hal-hal sebagai berikut :

1. Sasaran-sasaran yang lebih diutamakan perbaikan dan peningkatan kualitas output yang lebih mampu berorientasi pada terciptanya lulusan yang dapat cepat beradaptasi dengan pasar kerja serta mampu mandiri. Upaya yang perlu ditempuh dalam mencapai sasaran meliputi :
  - a. Perlu ditingkatkan disiplin terutama dalam kegiatan proses belajar mengajar dilingkungan Universitas Bengkulu.
  - b. Perbaikan dan peningkatan sistem informasi dan evaluasi kegiatan dosen mengajar.
2. Untuk merealisasikan program pada tahun berikutnya, dalam pengadaan sarana dan prasarana yang memadai perlu didukung dana yang cukup.
3. Untuk kelancaran seluruh aktivitas yang ada di Unit Pelayanan Terpadu (UPT) dan Lembaga diperlukan partisipasi optimum seluruh pengelola dan staf pendukung serta kerjasama yang baik dengan seluruh Fakultas dan Unit di lingkungan Universitas Bengkulu dan juga instansi di luar Unib.