



Laporan Kinerja Universitas Bengkulu

Kementerian Pendidikan, Kebudayaan, Riset dan Teknologi

2021

TIM PENYUSUN

Penanggung Jawab

Prof. Dr. Irfan Gustian, S.Si., M.Si.

Ketua

Nurna Azizah N, S.E., M.Si.Ak.

Anggota

Ir. Titin Rahmawati, M.Si.

Dr. Drs. I. Wayan Dharmayana, M.Si.

Dr. Fadli, SE., M.Si., Akt.

Andi Yudi Prayoga, S.Kom., M.M.

Dedi Sutomo, S.IP., M.AP

Solihin, A.Md

Eka Sepdha Trimuryani, SP

DAFTAR ISI

| | |
|--|------|
| TIM PENYUSUN..... | i |
| DAFTAR ISI | ii |
| DAFTAR TABEL | iii |
| DAFTAR GAMBAR | iv |
| DAFTAR LAMPIRAN..... | v |
| KATA PENGANTAR | vi |
| IKHTISAR EKSEKUSIF..... | viii |
| PERNYATAAN REVIU LAKIP | ix |
| BAB I PENDAHULUAN | 1 |
| 1.1. Gambaran Umum | 1 |
| 1.2. Dasar Hukum | 1 |
| 1.3. Tugas Pokok dan Fungsi serta Struktur Organisasi..... | 2 |
| 1.4. Permasalahan Utama yang Dihadapi Organisasi..... | 5 |
| Faktor kekuatan..... | 5 |
| Faktor kelemahan..... | 6 |
| BAB II PERENCANAAN KINERJA..... | 8 |
| 2.1. Rencana Strategis | 8 |
| 2.2. Visi, Misi dan Tujuan Universitas Bengkulu..... | 9 |
| Visi | 9 |
| Misi | 9 |
| Tujuan | 9 |
| 2.3. Sasaran Strategis | 10 |
| 2.4. Arah Kebijakan..... | 12 |
| 2.5. Perjanjian Kinerja 2021..... | 13 |
| BAB III AKUNTABILITAS KINERJA..... | 15 |
| BAB IV PENUTUP..... | 31 |
| LAMPIRAN..... | 34 |

DAFTAR TABEL

| | |
|---|----|
| Tabel 2. 1 Sasaran Strategis Universitas Bengkulu 2020-2024 | 10 |
| Tabel 2. 2 Perjanjian Kinerja Tahun 2021 | 14 |
| Tabel 3. 1 Perbandingan Realisasi Capaian Kinerja Universitas Bengkulu Tahun 2020 dan 2021 | 15 |
| Tabel 3. 2 Penilaian implementasi SAKIP Universitas Bengkulu | 27 |
| Tabel 3. 3 Daftar Alokasi dan Realisasi Anggaran Universitas Bengkulu Tahun Anggaran 2021 | 29 |

DAFTAR GAMBAR

| | |
|---|----|
| Gambar 1. 1 Struktur Organisasi Universitas Bengkulu | 4 |
| Gambar 3. 1 Grafik Persentase Ketercapaian Target Kinerja 2020 | 18 |
| Gambar 3. 2 Kontribusi fakultas terhadap indikator persentase lulusan S1 dan D4/D3/D2 yang berhasil mendapat pekerjaan; melanjutkan studi; atau menjadi wiraswasta..... | 19 |
| Gambar 3. 3 Kontribusi fakultas terhadap indikator persentase lulusan S1 dan D4/D3/D2 yang menghabiskan paling sedikit 20 (dua puluh) sks di luar kampus; atau meraih prestasi paling rendah tingkat nasional | 20 |
| Gambar 3. 4 Kontribusi fakultas terhadap persentase program studi S1 dan D4/D3/D2 yang melaksanakan kerja sama dengan mitra..... | 21 |
| Gambar 3. 5 Kontribusi fakultas terhadap persentase mata kuliah S1 dan D4/D3/D2 yang menggunakan metode pembelajaran pemecahan kasus (<i>case method</i>) atau pembelajaran kelompok berbasis proyek (<i>team-based project</i>)..... | 22 |
| Gambar 3. 6 Kontribusi fakultas terhadap persentase dosen yang berkegiatan tridarma di kampus lain, di QS100 berdasarkan bidang ilmu (<i>QS100 by subject</i>), bekerja sebagai praktisi di dunia industri, atau membina mahasiswa yang berhasil meraih prestasi paling rendah tingkat nasional dalam 5 (lima) tahun..... | 24 |
| Gambar 3. 7 Jumlah dosen dengan kualifikasi akademik..... | 25 |
| Gambar 3. 8 Kontribusi fakultas terhadap persentase dosen tetap berkualifikasi akademik S3; memiliki sertifikat kompetensi/profesi yang diakui oleh industri dan dunia kerja; atau berasal dari kalangan praktisi profesional, dunia industri, atau dunia kerja | 26 |
| Gambar 3. 9 Kontribusi fakultas terhadap jumlah keluaran penelitian dan pengabdian kepada masyarakat yang berhasil mendapat rekognisi internasional atau diterapkan oleh masyarakat per jumlah dosen | 26 |
| Gambar 3. 10 Capaian Evaluasi Kinerja Anggaran Tahun 2021..... | 29 |

DAFTAR LAMPIRAN

| | |
|---|-----|
| Lampiran 1 Indikator persentase lulusan S1 dan D4/D3/D2 yang berhasil mendapat pekerjaan; melanjutkan studi; atau menjadi wiraswasta. | 35 |
| Lampiran 2 Indikator Persentase mahasiswa S1 dan D4/D3/D2 yang menghabiskan paling sedikit 20 (dua puluh) sks di luar kampus; atau meraih prestasi paling rendah tingkat nasional..... | 64 |
| Lampiran 3 Persentase Dosen yang Berkegiatan Tridarma di Kampus Lain, di QS100 Berdasarkan Bidang Ilmu (QS100 by Subject), Bekerja Sebagai Praktisi Didunia Industri, atau Membina Mahasiswa yang Berhasil Meraih Prestasi Minimal Tingkat Nasional Dalam 5 (lima) Tahun..... | 147 |
| Lampiran 4 Persentase Dosen Tetap Berkualifikasi Akademik S3, Memiliki Sertifikasi Kompetensi/Profesi yang Diakui Oleh Industri dan Dunia Kerja, atau Berasal dari Kalangan Praktisi Profesional, Dunia Industri, atau Dunia Kerja..... | 172 |
| Lampiran 5 Jumlah Keluaran Penelitian dan Pengabdian Kepada Masyarakat yang Berhasil Mendapat Rekognisi Internasional atau Diterapkan Oleh Masyarakat Per Jumlah Dosen. | 196 |
| Lampiran 6 Persentase Prodi S1 dan D4/D3/D2 Yang Melaksanakan Kerjasama Dengan Mitra. | 256 |
| Lampiran 7 Persentase Mata Kuliah S1 dan D4/D3/D2 yang menggunakan Pemecahan Kasus (case method) atau Pembelajaran Kelompok Berbasis Proyek (project-based learning) Sebagai Sebagian Bobot Evaluasi. | 259 |
| Lampiran 8 Rata-rata Predikat SAKIP Satker minimal BB..... | 312 |
| Lampiran 9 Rata-rata Nilai Kinerja Anggaran atas pelaksanaan RKA-K/L Satker minimal 80 | 315 |

KATA PENGANTAR

Puji dan syukur dipanjatkan kehadirat Tuhan Yang Maha Esa atas diselesaikannya penyusunan Laporan Akuntabilitas Kinerja Universitas Bengkulu tahun 2021. Laporan akuntabilitas kinerja ini disusun dalam rangka memenuhi kewajiban yang diamanatkan dalam UU Nomor 8 tahun 2006 tentang Pelaporan Keuangan dan Kinerja Instansi Pemerintah, Peraturan Presiden Nomor 29 tahun 2014 tentang Sistem Akuntabilitas Kinerja Instansi Pemerintah, dan Permenpan Nomor 53 tahun 2014 tentang Petunjuk Teknis Perjanjian Kinerja, Pelaporan Kinerja, dan Tata Reviu atas LAKIP. Selain itu, laporan kinerja ini sebagai bentuk implementasi SAKIP.

Laporan kinerja ini memuat sasaran strategis, program strategis dan indikator kinerja utama (IKU) dalam Rencana Strategis Bisnis Universitas Bengkulu Tahun 2020-2024. Empat tujuan sasaran, 17 (tujuh belas) sasaran strategis dan 79 (tujuh puluh sembilan) indikator kinerja yang ditetapkan dengan merujuk pada 4 (empat) sasaran kegiatan Kementerian Pendidikan, Kebudayaan, Riset dan Teknologi dengan 10 (sepuluh) indikator. Capaian kinerja lebih dari 100% untuk 5 (lima) indikator kinerja yaitu (1) sasaran kegiatan meningkatnya kualitas dosen pendidikan tinggi, dan (2) sasaran kegiatan meningkatnya kualitas kurikulum dan pembelajaran. Dua indikator capaian kinerja 100% pada sasaran kegiatan meningkatnya tata kelola satuan kerja di lingkungan Ditjen Pendidikan Tinggi. Capaian kinerja kurang dari target ada 2 (dua) indikator yaitu pada sasaran kegiatan meningkatnya kualitas lulusan pendidikan tinggi, sedangkan indikator kinerja yang tidak tercapai pada sasaran kegiatan yaitu meningkatnya kualitas kurikulum dan pembelajaran.

Laporan kinerja anggaran berdasarkan Daftar Isian Pelaksanaan Anggaran (DIPA) Universitas Bengkulu tahun anggaran 2021. Laporan kinerja anggaran telah dilakukan integrasi kinerja dengan anggaran pendukungnya secara terpadu sehingga tergambar kinerja Universitas Bengkulu dalam penyelenggaraan institusi sepanjang tahun anggaran 2021. Laporan kinerja ini telah direviu oleh Satuan Pengawas Internal Universitas Bengkulu dan telah dievaluasi melalui rapat tinjauan manajemen tahun 2021 yang dihadiri oleh pimpinan selingkung Universitas Bengkulu.

Akhir kata, dengan segala kekurangan yang ada, baik dalam melaksanakan program dan pembuatan laporan ini, kami mohon maaf jika dalam kurun waktu satu tahun ini masih belum memberikan pelayanan yang memuaskan semua pihak. Kami juga mengucapkan terima kasih yang sedalam-dalamnya kepada semua pihak yang telah membantu dalam pelaksanaan program selama 2021. Semoga pada tahun mendatang Universitas Bengkulu dapat memberikan pelayanan terbaik untuk menuju Universitas Unggul.

Bengkulu, Januari 2022
Rektor,

Dr. Retno Agustina Ekaputri, M.Sc.
NIP.196208031986032002



IKHTISAR EKSEKLUSIF

Dalam rangka mempertanggungjawabkan kinerja yang transparan dan akuntabel, Universitas Bengkulu melaporkan capaian kinerja tahun 2021. Pelaporan kinerja ini merupakan bentuk akuntabilitas publik dalam memberikan kualitas pelayanan yang prima, dan meningkatkan *good governance* yang berbasis kinerja dalam menuju wilayah bebas korupsi (WBK) dan wilayah birokrasi bersih dan melayani (WBBM) dan sebagai bentuk implementasi SAKIP. Laporan ini juga mengakomodir hasil reviu yang dilakukan oleh Satuan Pengawas Internal Universitas Bengkulu dan hasil evaluasi melalui rapat tinjauan manajemen tahun 2021 yang dihadiri oleh pimpinan selingkung Universitas Bengkulu.

Laporan kinerja ini menggunakan indikator kinerja yang ditetapkan oleh Kementerian Pendidikan, Kebudayaan, Riset dan Teknologi. Ada 10 (sepuluh) indikator kinerja Kementerian Pendidikan, Kebudayaan, Riset dan Teknologi yang diperjanjikan dengan Universitas Bengkulu pada tahun 2021 dengan kriteria capaian sebagai berikut: Capaian kinerja lebih dari 100% untuk 5 (lima) indikator kinerja yaitu (1) sasaran kegiatan meningkatnya kualitas dosen pendidikan tinggi, dan (2) sasaran kegiatan meningkatnya kualitas kurikulum dan pembelajaran. Dua indikator capaian kinerja 100% pada sasaran kegiatan meningkatnya tata kelola satuan kerja di lingkungan Ditjen Pendidikan Tinggi. Capaian kinerja kurang dari target ada 2 (dua) indikator yaitu pada sasaran kegiatan meningkatnya kualitas lulusan pendidikan tinggi, sedangkan indikator kinerja yang tidak tercapai pada sasaran kegiatan yaitu meningkatnya kualitas kurikulum dan pembelajaran.

Sejumlah kendala dalam menjalankan program kegiatan dikarenakan faktor yang tidak dapat dikendalikan oleh Universitas Bengkulu, salah satunya pandemi Covid-19 sehingga menyebabkan perubahan jadwal bahkan pembatalan pelaksanaan kegiatan, pelatihan, kompetisi, dan riset.

DIPA anggaran Universitas Bengkulu tahun anggaran 2021, sebesar Rp. 428.353.212.000,- yang terdiri dari rupiah murni (RM) sebesar Rp. 145.161.436.000,-, BOPTN sebesar Rp. 17.070.769.000,-, pinjaman luar negeri (PLN) sebesar Rp. 44.619.377.000,-, rupiah murni pendamping (RMP) sebesar Rp. 4.600.000.000,- dan PNPB BLU sebesar Rp. 181.208.012.212,-.

Adapun realisasi anggaran tahun anggaran 2021 sebesar Rp. 342.950.379.669 (80,06%) dari target sebesar Rp. 428.353.212.000,-, Selisih yang tidak terserap sebesar Rp. 85.402.832.331,- dengan rincian realisasi RM Rp. 140.460.672.096 (96,76%) tidak terserap sebesar Rp. 4.700.763.904,- (3,24%), realisasi BOPTN sebesar Rp. 13.328.628.432 (78,08%) tidak terserap sebesar Rp. 3.742.140.568 (21,92%), PLN sebesar Rp. 44.619.377.000 (12,92%) tidak terserap, realisasi RMP sebesar Rp. 1.765.395.914 (38,38%) tidak terserap sebesar Rp. 2.834.604.086,- (87,08%) dan realisasi PNPB BLU sebesar Rp. 181.208.012.212 (83,54%) tidak terserap sebesar Rp. 35.693.617.788 (16,46%).

PERNYATAAN REVIU LAKIP



**KEMENTERIAN PENDIDIKAN, KEBUDAYAAN,
RISET DAN TEKNOLOGI
UNIVERSITAS BENGKULU**

SATUAN PENGAWASAN INTERNAL

Jalan. WR. Supratman Kandang Limun Bengkulu 38371 A

Telp. 0736-21170, 21884 Fax. 0736-22105

Laman : // www.unib.ac.id e-mail: rektorat@unib.ac.id

**PERNYATAAN TELAH DIREVIU
LAPORAN KINERJA UNIVERSITAS BENGKULU
TAHUN ANGGARAN 2021**

Kami telah mereviu Laporan Kinerja Universitas Bengkulu untuk Tahun Anggaran 2021 sesuai Pedoman Reviu atas Laporan Kinerja. Substansi informasi yang dimuat dalam Laporan Kinerja menjadi tanggung jawab manajemen Universitas Bengkulu.

Reviu bertujuan untuk memberikan keyakinan terbatas laporan kinerja telah disajikan secara akurat, andal dan valid.

Berdasarkan reviu kami, tidak terdapat kondisi atau hal-hal yang menimbulkan perbedaan dalam meyakini keandalan informasi yang disajikan didalam laporan kinerja ini.

Bengkulu, 20 Januari 2022

Ketua SPI



Fitrawati Ilyas, SE., M.Bus., CPA., CRA., CRP
NIP 196311231990012001

**KERTAS KERJA REVIU
LAPORAN KINERJA UNIVERSITAS BENGKULU
TAHUN ANGGARAN 2021**

| NO. | PERNYATAAN | | CHECKLIST |
|-----|----------------------|--|-----------|
| I | Format | 1. Laporan Kinerja telah menampilkan data penting Unit Kerja | √ |
| | | 2. Laporan Kinerja telah menyajikan informasi target kinerja | √ |
| | | 3. Laporan Kinerja telah menyajikan capaian kinerja IP yang memadai | √ |
| | | 4. Telah menyajikan dengan lampiran yang mendukung informasi pada badan laporan | √ |
| | | 5. Telah menyajikan upaya perbaikan ke depan | √ |
| | | 6. Telah menyajikan akuntabilitas keuangan | √ |
| II | Mekanisme penyusunan | 1. Laporan Kinerja disusun oleh unit kerja yang memiliki tugas fungsi untuk menyusun Laporan Kinerja | √ |
| | | 2. Informasi yang disampaikan dalam Laporan Kinerja telah didukung dengan data yang memadai | √ |
| | | 3. Telah terdapat mekanisme penyampaian data dan informasi dari unit kerja ke unit penyusun Laporan Kinerja | √ |
| | | 4. Telah ditetapkan penanggung jawab pengumpulan data/informasi di setiap unit kerja | √ |
| | | 5. Data/informasi kinerja yang disampaikan dalam Laporan Kinerja telah diyakini keandalannya | √ |
| | | 6. Analisis/penjelasan dalam Laporan Kinerja telah diketahui oleh unit kerja terkait | √ |
| | | 7. Laporan Kinerja bulanan merupakan gabungan partisipasi dari bawahnya | √ |
| III | Substansi | 1. Tujuan/sasaran dalam Laporan Kinerja telah sesuai dengan tujuan/sasaran dalam perjanjian kinerja | √ |
| | | 2. Tujuan/sasaran dalam Laporan Kinerja telah selaras dengan rencana strategis | √ |
| | | 3. Jika butir 1 dan 2 jawabannya tidak, maka terdapat penjelasan yang memadai | √ |
| | | 4. Tujuan/sasaran dalam Laporan Kinerja telah sesuai dengan tujuan/sasaran dalam Indikator Kinerja | √ |
| | | 5. Tujuan/sasaran dalam Laporan Kinerja telah sesuai dengan tujuan/sasaran dalam Indikator Kinerja Utama | √ |
| | | 6. Jika butir 4 dan 5 jawabannya tidak, maka terdapat penjelasan yang memadai | √ |
| | | 7. Telah terdapat perbandingan data kinerja dengan tahun lalu, standar nasional dan sebagainya yang bermanfaat | √ |
| | | 8. IKU dan IK telah cukup mengukur tujuan/sasaran | √ |

| NO. | PERNYATAAN | CHECKLIST |
|-----|--|-----------|
| | 9. Jika "tidak" telah terdapat penjelasan yang memadai | √ |
| | 10. IKU dan IK telah SMART | √ |



Bengkulu, 20 Januari 2022
Ketua Satuan Pengawasan Internal

Fitrawati Ilyas, SE., M.Bus, CPA., CRA., CRP
NIP. 196311231990012001

BAB I PENDAHULUAN

1.1. Gambaran Umum

Universitas Bengkulu didirikan berdasarkan Keputusan Presiden Republik Indonesia Nomor 17 Tahun 1982 tentang Pendirian Universitas Bengkulu, pada tanggal 31 Maret 1982 dan diresmikan pada tanggal 24 April 1982. Universitas Bengkulu merupakan institusi pendidikan tinggi nasional yang bertujuan untuk mencerdaskan kehidupan bangsa, membangun karakter dan rasa kebangsaan sebagaimana yang diamanatkan oleh Undang-Undang Dasar 1945. Dalam mewujudkan amanat ini, Universitas Bengkulu melaksanakan pendidikan tinggi dengan tugas pokok untuk melaksanakan Tridharma Perguruan Tinggi, yakni pendidikan, penelitian, dan pengabdian kepada masyarakat. Pendirian Universitas Bengkulu merupakan wujud nyata dari perjuangan Gubernur Bengkulu yang pada waktu itu dijabat oleh Soeprapto dan mendapat dukungan penuh dari masyarakat, tokoh adat dan Pemerintah Daerah Tingkat I Provinsi Bengkulu, serta perguruan tinggi swasta pertama yang ada di Kota Bengkulu waktu itu, yakni Universitas Semarak Bengkulu. Wujud dukungan Universitas Semarak Bengkulu dalam pendirian Universitas Bengkulu berupa penyerahan mahasiswa Universitas Semarak Bengkulu sebagai cikal bakal mahasiswa Universitas Bengkulu, beserta lahan pembangunan kampus seluas 24,9 hektare yang terletak di Desa Beringin Raya Kecamatan Talang Empat Kabupaten Dati II Bengkulu Utara, sekarang Kelurahan Beringin Raya Kecamatan Muara Bangkahulu Kota Bengkulu. Sebagai Universitas yang masih bertumbuh, 39 tahun (1982-2021), Universitas Bengkulu saat ini di pimpin rektor ke-6 yaitu Dr. Retno Agustina Ekaputri, M.Sc yang dilantik pada tanggal 5 Oktober 2021.

Universitas Bengkulu akan terus mengembangkan diri sesuai cita-citanya dengan misi, yaitu **“Menjadi universitas kelas dunia pada tahun 2025”**.

Visi, Misi, dan Tujuan Universitas Bengkulu dilakukan melalui kebijakan dan program strategis yang telah dituangkan dalam Rencana Strategis Bisnis (RSB) dan operasional yang diwujudkan dalam Rencana Bisnis Anggaran. Universitas Bengkulu menetapkan slogan yang dapat menjiwai mahasiswa, dosen, dan karyawan dalam menjalankan fungsi dan tugasnya yaitu **“Conveying Better Future”** untuk mewujudkan Universitas Bengkulu Unggul.

1.2. Dasar Hukum

Pengembangan ilmu pengetahuan dan teknologi pada pendidikan tinggi hanya akan memberikan kontribusi nyata terhadap pembangunan nasional dalam upaya meningkatkan kemajuan dan kesejahteraan masyarakat. Pembangunan iptek dan pendidikan tinggi mampu menghasilkan produk teknologi dan inovasi serta sumber daya manusia yang terampil untuk memenuhi kebutuhan masyarakat atau dapat menjadi solusi bagi permasalahan nyata yang dihadapi masyarakat. Berdasarkan hal tersebut maka setiap perguruan tinggi berupaya meningkatkan kualitas, produktivitas, dan kinerja agar tercapai tujuan organisasi melalui

sasaran strategis bisnis Universitas. Dasar hukum pelaksanaan dan pengelolaan Universitas Bengkulu mengacu pada aturan sebagai berikut:

1. Peraturan Presiden Republik Indonesia Nomor 29 Tahun 2014 tentang Sistem Akuntabilitas Kinerja Instansi Pemerintah.
2. Keputusan Presiden Republik Indonesia Nomor 17 Tahun 1982 Jo Nomor 10 Tahun 1991, tentang Pendirian Universitas Bengkulu.
3. Peraturan Menteri Negara Pendayaaan Aparatur Negara dan Reformasi Birokrasi Nomor 12 Tahun 2015, tentang Pedoman Evaluasi Atas Implementasi Sistem Akuntabilitas Kinerja Instansi Pemerintah.
4. Peraturan Pemerintah RI Nomor 4 Tahun 2014 tentang Penyelenggaraan Pendidikan Tinggi dan Pengelolaan Perguruan Tinggi.
5. Peraturan Menteri Pendidikan Dan Kebudayaan Republik Indonesia Nomor 3 Tahun 2021 Tentang Standar Nasional Pendidikan Tinggi.
6. Keputusan Menteri Keuangan Nomor 186/KMK.05/2009 tentang Penetapan Universitas Bengkulu pada Departemen Pendidikan Nasional sebagai Instansi Pemerintah yang Menerapkan Pengelolaan Kebijakan Badan Layanan Umum.
7. Keputusan Menteri Pendidikan dan Kebudayaan Nomor 63 Tahun 2013 tentang Organisasi dan Tata Kerja Universitas Bengkulu.
8. Keputusan Menteri Pendidikan dan Kebudayaan Nomor 75 Tahun 2013 tentang Statuta Universitas Bengkulu.
9. Keputusan Menteri Pendidikan dan Kebudayaan Nomor 745/P/2021 tentang Indikator Kinerja Utama Perguruan Tinggi Negeri dan Lembaga Layanan Pendidikan Tinggi di Lingkungan Kementerian Pendidikan dan Kebudayaan Tahun 2021.
10. Peraturan Rektor Nomor 27 Tahun 2020 tentang Rencana Strategis Bisnis (RSB) Universitas Bengkulu 2020-2024.

1.3. Tugas Pokok dan Fungsi serta Struktur Organisasi

Universitas Bengkulu mempunyai fungsi:

1. Melaksanakan dan mengembangkan pendidikan tinggi.
2. Melaksanakan penelitian dalam rangka pengembangan ilmu pengetahuan teknologi dan atau kesenian.
3. Melaksanakan pengabdian pada masyarakat.
4. Melaksanakan pembinaan civitas akademika dan hubungannya dengan lingkungan.
5. Melaksanakan kegiatan layanan administratif.

Peraturan kerja yang dijalankan oleh Universitas Bengkulu mengacu pada ketentuan yang diterapkan secara umum pada setiap pegawai negeri sipil. Namun dalam pelaksanaannya mengikuti pedoman pendidikan yang digunakan oleh Fakultas dan Universitas. Proses pendidikan dan pengajaran dilakukan berdasarkan kepada Peraturan Rektor Nomor 25 Tahun 2021 tentang Penyelenggaraan Kegiatan Akademik Program Pendidikan Vokasi, Sarjana, Profesi dan Pascasarjana Universitas Bengkulu. Kode etik dosen dan tenaga kependidikan dikembangkan sesuai dengan peraturan perundangan-undangan yang berlaku, yang

dituangkan dalam surat keputusan Rektor tentang Kode etik dosen diatur dalam Peraturan Rektor Nomor 16 Tahun 2016. Untuk mengatur etika dan disiplin tenaga kependidikan diatur dalam kode etik pegawai dengan peraturan Rektor Nomor 4296/H30/KP/2010. Untuk pelaksanaan sistem penjamin mutu internal dituangkan dalam Surat keputusan Rektor Nomor 39 Tahun 2016 yang menjadi tanggungjawab Lembaga Penjaminan Mutu dan Pengembangan Pembelajaran.

Keputusan Rektor Nomor 34 Tahun 2016 tentang Kebijakan Akademik Universitas Bengkulu dan Keputusan Rektor Nomor 36 Tahun 2016 tentang Norma Akademik Universitas Bengkulu juga mengatur kegiatan dibidang akademik. Peningkatan komitmen dan kualitas sumberdaya manusia, dosen dan tenaga kependidikan di Universitas Bengkulu merupakan salah satu program yang dilakukan dalam rangka menuju perguruan tinggi yang berbadan hukum di masa mendatang. Upaya meningkatkan komitmen dan kualitas sumberdaya dosen dilakukan dengan menetapkan Standar Kompetensi Dosen, melalui Peraturan Rektor Nomor 495/J30/PP/2008.

Berdasarkan Peraturan Menteri Pendidikan dan Kebudayaan Nomor 63 Tahun 2013 tentang Organisasi dan Tata Kerja Universitas Bengkulu tanggal 4 Juni 2013 dan Peraturan Menteri Pendidikan dan Kebudayaan RI Nomor 75 Tahun 2013 tentang Statuta Universitas Bengkulu tanggal 18 Juni 2013. Dalam rangka mewujudkan visi, misi, tujuan dan rencana strategis Universitas Bengkulu, peran organisasi dan tata pamong menjadi bagian penting dan tidak terpisahkan. Organisasi dan tata pamong Universitas Bengkulu secara tegas dinyatakan ke dalam Organisasi dan Tata Kerja (OTK) Universitas Bengkulu.

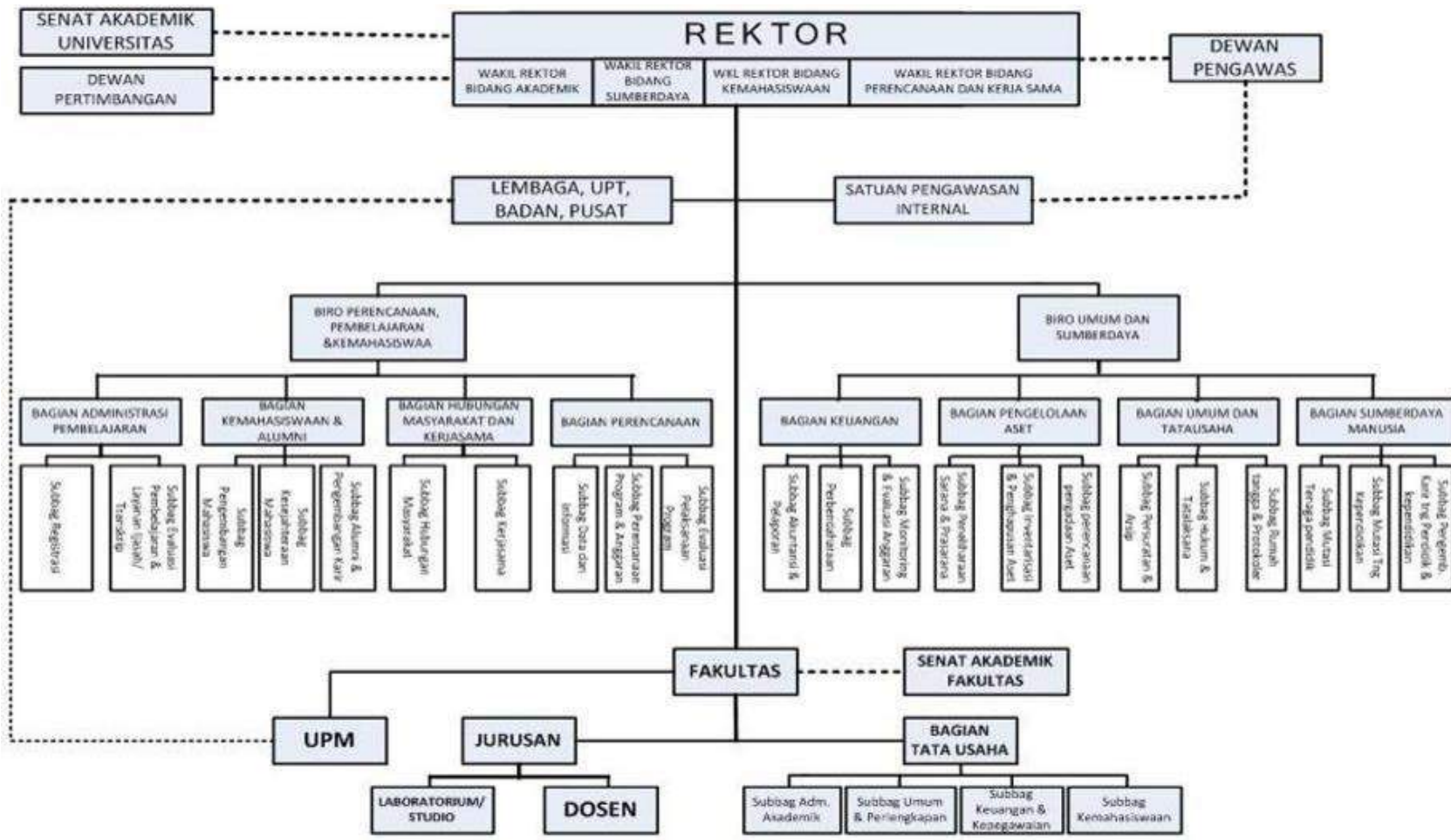

Gambar 1. 1 Struktur Organisasi Universitas Bengkulu

1.4. Permasalahan Utama yang Dihadapi Organisasi

Permasalahan utama yang dihadapi oleh Universitas Bengkulu menjadi isu pokok yang harus diselesaikan untuk perbaikan kinerja secara berkelanjutan untuk menghadapi hal ini Universitas Bengkulu berkomitmen yang dituangkan dalam Rencana Strategis Bisnis (RSB) tahun 2020-2024. Analisis kekuatan dan kelemahan yang ada pada Universitas Bengkulu sebagai berikut:

Faktor kekuatan

1. Lahan

Universitas Bengkulu merupakan salah satu universitas terluas dengan luas lahan 1.040.000 M² yang tersebar di berbagai daerah di wilayah Provinsi Bengkulu. Pertambahan luasan lahan karena adanya hibah lahan dari Pemerintah Daerah Bengkulu Tengah dan Bengkulu Utara. Ketersediaan lahan ini memberikan potensi besar untuk terus mengembangkan sarana dan prasarana dalam menunjang kegiatan akademik dan non akademik seperti pengembangan *argotechnopark*, laboratorium alam, pusat studi untuk berbagai prodi di lingkungan Universitas Bengkulu. Ketersediaan lahan ini juga berpotensi untuk pengembangan unit bisnis.

2. Pendidikan

Kondisi dosen Universitas Bengkulu tahun 2021 berjumlah 819 dosen dengan kualifikasi: jenjang S2 sebanyak 503 dosen (65%), S3 sebanyak 279 dosen (34%) dan guru besar sebesar 49 dosen (6%) yang tersebar di 8 (delapan) fakultas dengan rasio dosen terhadap mahasiswa sebesar 1:27.

3. Penelitian

Penelitian yang konsisten dan profesional terus ditingkatkan dengan mendorong dosen-dosen Universitas Bengkulu untuk terus berkarya di tingkat nasional maupun internasional melalui ketersediaan dana yang terus ditingkatkan setiap tahun, ketersediaan klinik publikasi membantu peneliti menghasilkan publikasi yang bereputasi nasional maupun internasional melalui Pusat Pengembangan Publikasi.

4. Pengabdian kepada masyarakat

Pengabdian kepada masyarakat juga ditingkatkan melalui skema pendanaan yang disediakan setiap tahunnya. Sebagai sarana mengimplementasi produk penelitian dan pengabdian Universitas Bengkulu terus meningkatkan jumlah desa binaan dengan harapan dapat meningkatkan kemampuan masyarakat dalam desa binaan.

5. Sarana, Prasarana dan Tata Kelola.

Saat ini Universitas Bengkulu sebagai badan layanan umum berkesempatan untuk menerapkan praktek-praktek bisnis yang sehat sebagai upaya peningkatan layanan dalam rangka meningkatkan kesejahteraan umum dan mencerdaskan kehidupan bangsa, pengelolaan keuangan yang transparan dan akuntabilitas Universitas Bengkulu mendapat opini wajar tanpa pengecualian (WTP) sejak tahun 2015 sampai dengan tahun 2021. Dengan opini tersebut semakin menguatkan posisi Universitas Bengkulu sebagai Universitas yang transparan, akuntabilitas dan menuju unib unggul.

Faktor kelemahan

1. Tata kelola

Penerapan *reward and punishment* yang belum optimal guna meningkatkan kinerja dosen dan karyawan, sistem informasi yang terpisah belum terintegrasi yang menyebabkan informasi data berbeda serta pengulangan proses yang sama.

2. Sumber daya manusia

Berdasarkan data statistik tahun 2021 terdapat Jumlah dosen yang memasuki masa pensiun 2022 sebanyak 23 (dua puluh tiga) dosen, dan tenaga kependidikan yang memasuki masa pensiun sebanyak 32 (tiga puluh dua) orang. Kompetensi berbahasa Inggris tenaga kependidikan dan tenaga pendidik belum optimal. Jumlah dosen yang berkualifikasi akademik Guru Besar masih rendah dibanding jumlah dosen.

3. Keuangan

Saat ini Universitas Bengkulu masih bergantung pada anggaran pendapatan belanja negara (APBN) dikarenakan pendapatan dari PNBP masih rendah dengan rasio pendapatan terhadap biaya operasional sebesar 58% dan penerimaan melalui unit bisnis belum optimal.

4. Sarana dan prasarana

Ruang interaksi mahasiswa dalam melakukan diskusi dalam pengembangan keilmuan belum dimanfaatkan secara optimal, sarana disabilitas masih rendah, sistem daur ulang sampah dan air limbah belum optimal, belum tersedia laboratorium yang terakreditasi, belum tersedia sistem layanan berbasis ISO.

5. Pendidikan

Permasalahan yang dihadapi saat ini dalam bidang pendidikan yaitu belum memiliki program studi terakreditasi internasional, lulusan tepat waktu masih rendah, lulusan bersertifikasi kompetensi masih rendah, respon alumni terhadap tracer studi masih rendah, program studi kelas internasional termasuk mahasiswa asing masih rendah, mahasiswa yang berkegiatan diluar kampus (20 sks) masih kurang, prestasi mahasiswa level nasional dan internasional masih sedikit, keketatan mahasiswa Program Magister dan Program Doktor yang masih rendah.

6. Penelitian dan Pengabdian kepada masyarakat

Kualitas dan kuantitas penelitian dan pengabdian kepada masyarakat perlu ditingkatkan, jurnal online internasional dari dosen Universitas Bengkulu masih rendah.

Kekuatan Universitas Bengkulu masih diatas universitas swasta seperti Univeritas Muhammadiyah, Universitas Hazairin dan Universitas Dehasen. Universitas Islam Negeri Fatmawati belum menjadi pesaing utama, dikarenakan program studi di Universitas Islam Negeri Fatmawati berbeda dengan program studi yang ada di Universitas Bengkulu. Walaupun demikian Universitas Bengkulu tetap berupaya meningkatkan kualitas dan kuantitas lulusan.

Di tingkat nasional banyak universitas yang memiliki peringkat yang lebih baik kondisi ini merupakan tantangan atau ancaman bagi Universitas Bengkulu untuk terus meningkatkan eksistensi dan kinerja karena semua universitas lain juga melakukan hal yang sama.

Peningkatan Universitas Bengkulu dilakukan melalui pemberian layanan prima kepada konsumen dan pengguna lulusan menuju Universitas Bengkulu Unggul.

BAB II

PERENCANAAN KINERJA

2.1. Rencana Strategis

Rencana Strategis Bisnis (RSB) Universitas Bengkulu Tahun 2020-2024 dilandaskan pada Undang-Undang, Peraturan Pemerintah, Instruksi Presiden dan Peraturan Menteri Keuangan, yaitu sebagai berikut:

1. Undang-undang Nomor 1 Tahun 2004 tentang Perbendaharaan Negara;
2. Undang-undang Nomor 25 Tahun 2004 tentang Sistem Perencanaan Pembangunan Nasional;
3. Undang-undang Nomor 12 Tahun 2012 tentang Pendidikan Tinggi
4. Peraturan Pemerintah Nomor 20 Tahun 2004 tentang Rencana Kerja Pemerintah;
5. Peraturan Pemerintah Nomor 21 Tahun 2004 tentang Penyusunan Rencana Kerja dan Anggaran Kementerian Negara/Lembaga;
6. Peraturan Pemerintah Nomor 23 Tahun 2005 tentang Pengelolaan Pengelolaan Keuangan Badan Layanan Umum

Rencana strategis bisnis Universitas Bengkulu periode 2020-2024 menjadi tolak ukur keberhasilan dan landasan perencanaan Universitas Bengkulu di masa yang akan datang dalam upaya pencapaian Visi dan Misi. Sejalan dengan pengembangan RSB tahun 2020-2024 maka Universitas Bengkulu secara berkelanjutan melakukan perbaikan kualitas pada setiap aspek yang berkaitan dengan penyelenggaraan pendidikan agar dapat bersaing di tingkat nasional maupun internasional. Dalam perkembangannya, transformasi kelembagaan dan tata nilai perguruan tinggi, dalam menghadapi era globalisasi mutlak perlu direalisasikan. Tantangan tersebut membutuhkan sumberdaya manusia yang berkualitas, yaitu yang dapat bekerja keras, disiplin, terampil, dan memiliki kompetensi tinggi agar mampu bersaing dengan negara-negara di dunia. Perbaikan kualitas tersebut diharapkan akan menghasilkan lulusan yang mampu berkompetisi tidak hanya di tingkat regional tetapi juga di tingkat nasional maupun internasional. Upaya-upaya perbaikan tersebut pada tataran praktis merupakan refleksi dari kolaborasi secara bertahap dari visi, misi, dan tujuan serta RSB Universitas Bengkulu 2020-2024.

Kerangka kerja ke depan yang dibangun secara terukur digunakan untuk menopang daya saing Universitas Bengkulu dalam skala Nasional dan Internasional untuk mengoptimalkan potensi yang dimiliki serta mencermati potret permasalahan-permasalahan yang kompleks, maka Universitas Bengkulu menetapkan Visi, Misi, Tujuan dan Sasaran Strategis.

2.2. Visi, Misi dan Tujuan Universitas Bengkulu

Visi

Sejalan dengan perkembangan Universitas Bengkulu, kemajuan teknologi dan perkembangan zaman, Universitas Bengkulu telah mengubah visi menuju masa depan yang lebih baik dan menantang perbaikan kinerja, sehingga diharapkan mampu bersaing dengan universitas lainnya. Berdasarkan Peraturan Menteri Pendidikan dan Kebudayaan Nomor 75 Tahun 2013 visi tersebut menjadi: **“Universitas Bengkulu Menjadi Universitas Kelas Dunia pada tahun 2025”**. Dengan mengedepankan keunikan yang fokus pada *tropical rain forest and coastal areamanagement*. Keunikan ini menjadi salah satu keunggulan UNIB dalam meningkatkan taraf hidup masyarakat di kawasan pesisir dan kawasan hutan tropis. Sebagai kekuatan lokal yang diunggulkan untuk dikembangkan dikemudian hari, setiap program studi menuangkannya dalam mata kuliah kearifan lokal yang sesuai dengan bidang keilmuannya. Keunggulan komparatif ini dituangkan dalam kegiatan penelitian dan pengabdian kepada masyarakat.

Misi

1. Mengembangkan pendidikan dan penelitian berkelas dunia;
2. Menghasilkan karya berstatus Hak atas Kekayaan Intelektual (HaKI);
3. Melaksanakan pengabdian sesuai dengan kebutuhan masyarakat lokal, nasional, dan internasional; dan
4. Mengembangkan sistem tata kelola universitas yang baik dan terukur.

Tujuan

Dalam rangka mencapai visi dan misi maka dirumuskan dalam bentuk yang terarah dan terukur, yaitu berupa perumusan tujuan strategis yang harus dicapai tujuan strategis tersebut antara lain:

1. Menyediakan dan mengembangkan lingkungan pembelajaran berkualitas;
2. Menghasilkan lulusan berkualitas, profesional, berkarakter kebangsaan, dan bervisi global, untuk memenuhi kebutuhan lokal, nasional, dan internasional;
3. Mendedikasikan seluruh usaha untuk pengembangan, penalaran, dan mengaplikasikan ilmu pengetahuan dan teknologi, serta untuk menjadikan Universitas Bengkulu sebagai pusat pendidikan unggul;
4. Mengembangkan ilmu dan teknologi ramah lingkungan melalui riset berkualitas, dan selalu berusaha meningkatkan kualitas kerjasama yang saling menguntungkan dengan pemerintah, lembaga swasta, dan industri di tingkat daerah, pusat, dan negara lain;
5. Melaksanakan komitmen dan meningkatkan kualitas pengabdian kepada masyarakat untuk dapat selalu memenuhi kebutuhan masyarakat yang dinamis ;
6. Mewujudkan komitmen peningkatan kualitas pelayanan, keunggulan pendidikan, kemandirian penganggaran, akuntabilitas, dan profesionalisme melalui peningkatan kualitas secara terus menerus, inovasi, dedikasi, peduli, saling menghargai, dan semangat kerjasama tim; dan
7. Menumbuhkembangkan program kewirausahaan unggulan.

2.3. Sasaran Strategis

Berdasarkan Rencana Strategi Bisnis Universitas Bengkulu periode tahun 2020-2024, maka Universitas Bengkulu berpedoman pada 4 (empat) tujuan strategis dan 17 (tujuh belas) sasaran strategis, seperti pada tabel 2. 1 sasaran strategis Universitas Bengkulu 2020-2024

Tabel 2. 1 Sasaran Strategis Universitas Bengkulu 2020-2024

| Kode | Tujuan/ Sasaran Strategis/ Indikator Kinerja | Kualitas |
|-------------|--|------------|
| TS1 | Peningkatan relevansi dan kualitas pendidikan untuk menghasilkan lulusan yang unggul, berbudaya dan berdaya saing internasional | |
| SS 1 | Meningkatnya akses masyarakat | |
| IKSS 1.1 | Tingkat keketatan seleksi masuk Unib | Persentase |
| SS 2 | Tersedianya program studi berkualitas | |
| IKSS 2.1 | Program studi terakreditasi internasional | Jumlah |
| IKSS 2.2 | Program studi terakreditasi Unggul | Persentase |
| IKSS 2.3 | Program studi yang melakukan kerja sama menerapkan MBKM | Persentase |
| IKSS 2.4 | Program studi dengan program kelas internasional | Jumlah |
| SS 3 | Tersedianya pembelajaran yang relevan | |
| IKSS 3.1 | Matakuliah yang menerapkan pembelajaran metode pemecahan kasus atau pembelajarankelompok berbasis proyek sebagai bagian bobot evaluasi | Persentase |
| IKSS 3.2 | Mahasiswa lulus tepat waktu | Persentase |
| SS 4 | Meningkatnya kualitas lulusan | |
| IKSS 4.1 | Mahasiswa program sarjana yang menghabiskan minimal 20 sks diluar kampus | Persentase |
| IKSS 4.2 | Lulusan yang berhasil mendapatkan pekerjaan | Persentase |
| IKSS 4.3 | Lulusan yang menjadi wiraswasta | Persentase |
| IKSS 4.4 | Lulusan yang melanjutkan pendidikan | Persentase |
| IKSS 4.5 | Lulusan Bersertifikat Kompetensi dan Profesi | Persentase |
| IKSS 4.6 | Mitra yang Meminta Lulusan | Jumlah |
| SS 5 | Tersedianya laboratorium terakreditasi | |
| IKSS 5.1 | Laboratorium terakreditasi | Jumlah |
| IKSS 5.2 | Alat dan layanan laboratorium yang tersertifikasi | Jumlah |
| SS 6 | Meningkatnya layanan perpustakaan | |
| IKSS 6.1 | Jumlah pengunjung perpustakaan | Jumlah |
| IKSS 6.2 | Jenis langganan online jurnal internasional | Jumlah |
| IKSS 6.3 | Buku Ajar, Modul/ Model, dan Teknologi Tepat Guna | Jumlah |
| IKSS 6.4 | Koleksi Buku, Jurnal, Prosiding dan Majalah Ilmiah | Jumlah |
| SS 7 | Meningkatnya prestasi mahasiswa | |
| IKSS 7.1 | Skor nilai TOEFL (<i>predicton</i>) | Persentase |
| IKSS 7.2 | Mahasiswa meraih prestasi tingkat nasional dan Internasional | Jumlah |
| IKSS 7.3 | Proposal PKM | Jumlah |
| IKSS 7.4 | Keterlibatan mahasiswa dalam kegiatan nasional/ internasional | Jumlah |
| IKSS 7.5 | Penyelenggaraan kompetisi tingkat nasional | Jumlah |
| TS2 | Peningkatan kualitas sumber daya manusia untuk dapat memiliki daya saing | |
| SS 8 | Tersedianya dosen dan tenaga kependidikan yang berkualitas | |
| IKSS 8.1 | Dosen berkualifikasi S-3 | Persentase |
| IKSS 8.2 | Dosen Bersertifikat Pendidik | Jumlah |
| IKSS 8.3 | Dosen Dengan Jabatan Guru Besar | Jumlah |

| Kode | Tujuan/ Sasaran Strategis/ Indikator Kinerja | Kualitas |
|--------------|---|------------|
| IKSS 8.4 | Percepatan Fungsional Dosen | Persentase |
| IKSS 8.5 | Organisasi Keilmuan | Jumlah |
| IKSS 8.6 | Dosen yang Terlibat Organisasi Keilmuan | Jumlah |
| IKSS 8.7 | Konsorsium Keilmuan Nasional dan Internasional | Jumlah |
| IKSS 8.8 | Dosen dan tenaga kependidikan yang mengikuti <i>staff mobility</i> | Jumlah |
| IKSS 8.9 | Mendatangkan <i>world class professor</i> | Jumlah |
| IKSS 8.10 | Dosen yang berkegiatan tridharma di kampus lain, di QS 100 berdasarkan bidang ilmu | Persentase |
| IKSS 8.11 | Dosen bekerja sebagai praktisi di dunia industri | Persentase |
| IKSS 8.12 | Dosen membina kegiatan mahasiswa yang meraih prestasi tingkat nasional dalam 5 (lima) tahun | Persentase |
| IKSS 8.13 | Dosen dari kalangan praktisi/ profesional | Jumlah |
| IKSS 8.14 | Dosen memiliki sertifikasi kompetensi atau profesi yang diakui oleh industri dan dunia kerja | Jumlah |
| IKSS 8.15 | Keluaran penelitian yang mendapat rekognisi internasional atau diterapkan oleh masyarakat | Hasil |
| IKSS 8.16 | Keluaran pengabdian kepada masyarakat yang mendapat rekognisi internasional atau diterapkan oleh masyarakat | Hasil |
| TS3 | Peningkatan relevansi dan hilirisasi penelitian dan pengabdian kepada masyarakat yang inovatif | |
| SS 9 | Meningkatnya skema penelitian dan pengabdian kepada masyarakat | |
| IKSS 9.1 | Skema penelitian unggulan universitas | Jumlah |
| IKSS 9.2 | Skema penelitian kolaboratif internasional | Jumlah |
| IKSS 9.3 | Skema pengabdian kepada masyarakat yang kompetitif | Jumlah |
| IKSS 9.4 | Desa binaan | Jumlah |
| SS 10 | Meningkatnya publikasi, produk inovasi, HKI, dan hilirisasi hasil-hasil penelitian | |
| IKSS 10.1 | Publikasi ilmiah | Jumlah |
| IKSS 10.2 | Sitasi publikasi | Jumlah |
| IKSS 10.3 | Prototipe yang dihasilkan | Jumlah |
| IKSS 10.4 | Kekayaan Inlektual yang didaftarkan | Jumlah |
| IKSS 10.5 | Komersialisasi paten | Jumlah |
| IKSS 10.6 | Bahan ajar berbasis hasil penelitian | Jumlah |
| IKSS 10.7 | Pengabdian kepada masyarakat yang berbasis riset | Jumlah |
| IKSS 10.8 | Produk inovasi | Jumlah |
| SS 11 | Universitas Bengkulu menjadi center of excellence | |
| IKSS 11.1 | Produk unggulan universitas | Jumlah |
| IKSS 11.2 | Taman Sains dan Teknologi (<i>Science-techno park</i>) | Jumlah |
| TS4 | Peningkatan budaya tata kelola yang inovatif dan integratif serta pengembangan unit bisnis | |
| SS 12 | Meningkatnya brand image Unib | |
| IKSS 12.1 | Peringkat Unib di UI Greenmetric | Peringkat |
| IKSS 12.2 | Peringkat Unib pada Webometrics | Peringkat |
| IKSS 12.3 | Peringkat UNIB berdasarkan Dikti | Peringkat |
| IKSS 12.4 | Predikat keterbukaan informasi publik | Predikat |
| SS 13 | Meningkatnya layanan informasi, publikasi, media, dan kerjasama | |
| IKSS 13.1 | Kerjasama dengan mitra | Jumlah |
| IKSS 13.2 | Tingkat kepuasan layanan | Persentase |
| SS 14 | Meningkatnya efisiensi, efektivitas, dan akuntabilitas tata kelola selingkung Unib | |
| IKSS 14.1 | Implementasi Standar ISO | Jumlah |

| Kode | Tujuan/ Sasaran Strategis/ Indikator Kinerja | Kualitas |
|--------------|--|------------|
| IKSS 14.2 | Opini laporan keuangan | Opini |
| IKSS 14.3 | Kegiatan audit internal non akademik | Jumlah |
| IKSS 14.4 | Kegiatan audit mutu akademik | Jumlah |
| IKSS 14.5 | Layanan berbasis Teknologi Informasi dan Komunikasi (TIK) | Jumlah |
| IKSS 14.6 | Sistem Informasi Kearsipan Digital | Jumlah |
| IKSS 14.7 | Temuan atau hasil <i>review</i> lembaga internal maupun eksternal yang ditindaklanjuti | Persentase |
| IKSS 14.8 | Pengawasan dan evaluasi pengelolaan keuangan | Laporan |
| IKSS 14.9 | SOP layanan | Jumlah |
| IKSS 14.10 | Manajerial | Bulan |
| IKSS 14.11 | Serapan Anggaran | Persentase |
| SS 15 | <i>Meningkatnya dukungan pemanfaatan TIK</i> | |
| IKSS 15.1 | Ketersediaan perangkat lunak berlisensi | Jumlah |
| IKSS 15.2 | Artikel atau karya ilmiah yang terkoreksi perangkat lunak antiplagiasi | Persentase |
| IKSS 15.3 | Jurnal <i>online</i> | Jumlah |
| SS 16 | <i>Meningkatnya proporsi sumber pendanaan dari PNB</i> | |
| IKSS 16.1 | Unit usaha produktif | Jumlah |
| IKSS 16.2 | Jumlah Pendapatan BLU yang Berasal dari Pengelolaan Aset | Rp. |
| IKSS 16.3 | Rasio Pendapatan BLU terhadap Biaya Operasional | Persentase |
| IKSS 16.4 | Jumlah Pendapatan BLU | Rp. |
| SS 17 | <i>Meningkatnya sarana dan prasarana yang ramah lingkungan dan disabilitas</i> | |
| IKSS 17.1 | Satuan sarana-prasarana yang ramah lingkungan dan penyandang disabilitas | Jumlah |

Berdasarkan Keputusan Menteri Pendidikan dan Kebudayaan Republik Indonesia Nomor 3/M/2021 tentang Indikator Kinerja Utama Perguruan Tinggi Negeri Dan Lembaga Layanan Pendidikan Tinggi Di Kementerian Pendidikan Dan Kebudayaan Tahun 2021, setiap Perguruan Tinggi Negeri (PTN) ditetapkan perjanjian kinerja antara pimpinan PTN dengan Menteri Pendidikan dan Kebudayaan (disajikan pada Tabel 2. 2 Perjanjian Kinerja Tahun 2021). Oleh karena itu, Universitas Bengkulu berdasarkan perjanjian kinerja yang sudah ditetapkan tersebut diturunkan ke unit kerja dibawahnya, yaitu Fakultas, Biro, Lembaga, UPT dan SPI, dituangkan dalam bentuk Rencana Bisnis Anggaran (RBA) yang kegiatannya mendukung capaian target kinerja Universitas Bengkulu.

2.4. Arah Kebijakan

Sasaran strategi Universitas Bengkulu Tahun 2020-2024 mengarah pada Renstra Kementerian Riset, Teknologi dan Pendidikan Tinggi yang sudah mengakomodir indikator dari Kementerian Riset, Teknologi dan Pendidikan yang terdiri dari :

1. Persentase lulusan S1 dan D4/D3/D2 yang berhasil mendapat pekerjaan; melanjutkan studi; atau menjadi wiraswasta.
2. Persentase lulusan S1 dan D4/D3/D2 yang menghabiskan paling sedikit 20 (dua puluh) sks di luar kampus; atau meraih prestasi paling rendah tingkat nasional.

3. Persentase dosen yang berkegiatan tridarma di kampus lain, di QS100 berdasarkan bidang ilmu (*QS100 by subject*), bekerja sebagai praktisi di dunia industri, atau membina mahasiswa yang berhasil meraih prestasi paling rendah tingkat nasional dalam 5 (lima).
4. Persentase dosen tetap berkualifikasi akademik S3; memiliki sertifikat kompetensi/profesi yang diakui oleh industri dan dunia kerja; atau berasal dari kalangan praktisi profesional, dunia industri, atau dunia kerja.
5. Jumlah keluaran penelitian dan pengabdian kepada masyarakat yang berhasil mendapat rekognisi internasional atau diterapkan oleh masyarakat per jumlah dosen.
6. Persentase program studi S1 dan D4/D3/D2 yang melaksanakan kerja sama dengan mitra.
7. Persentase mata kuliah S1 dan D4/D3/D2 yang menggunakan metode pembelajaran pemecahan kasus (*case method*) atau pembelajaran kelompok berbasis proyek (*team-based project*) sebagai sebagian bobot evaluasi.
8. Persentase program studi S1 dan D4/D3/D2 yang memiliki akreditasi atau sertifikat internasional yang diakui pemerintah.
9. Rata-rata Nilai Kinerja Anggaran atas pelaksanaan RKA-K/L Satker minimal 80

Arah kebijakan tersebut tertuang pada sasaran tujuan RSB sebagai berikut:

1. Peningkatan relevansi dan kualitas pendidikan untuk menghasilkan lulusan yang unggul, berbudaya dan berdaya saing internasional
2. Peningkatan kualitas sumber daya manusia untuk dapat memiliki daya saing
3. Peningkatan relevansi dan hilirisasi penelitian dan pengabdian kepada masyarakat yang inovatif
4. Peningkatan budaya tata kelola yang inovatif dan integratif serta pengembangan unit bisnis

2.5. Perjanjian Kinerja 2021

Universitas Bengkulu menetapkan Perjanjian Kinerja (PK) tahun 2021 sebagai komitmen yang mencerminkan tekad dan tolak ukur untuk mencapai kinerja yang terukur dalam waktu satu tahun dengan mempertimbangkan sumberdaya yang dikelola. Tujuan khusus penetapan perjanjian kinerja, antara lain untuk meningkatkan transparansi pengelolaan sumberdaya, akuntabilitas, dan kinerja aparatur sebagai wujud nyata komitmen antara penerima amanah dan pemberi amanah. Perjanjian kinerja tersebut dijadikan dasar penilaian keberhasilan pencapaian tujuan dan sasaran organisasi, menciptakan tolak ukur kinerja dan evaluasi kinerja aparatur, dan sebagai dasar pemberian penghargaan atau sanksi. Pada tahun 2021 telah ditetapkan perjanjian kinerja tahunan Universitas Bengkulu yang selengkapnya dapat dilihat pada Tabel 2. 2 Perjanjian Kinerja Tahun 2021.

Tabel 2. 2 Perjanjian Kinerja Tahun 2021

| No | Sasaran Kegiatan | Indikator Kinerja | Satuan | Target |
|----|--|--|------------------------------------|--------|
| 1 | Meningkatnya kualitas lulusan pendidikan tinggi | Persentase Lulusan S1 dan D4/D3/D2 yang Berhasil Mendapat Pekerjaan, Melanjutkan Studi, atau Menjadi Wiraswasta | % | 80 |
| 2 | | Persentase Mahasiswa S1 dan D4/D3/D2 yang Menghabiskan Paling Tidak 20 sks di Luar Kampus atau Meraih Prestasi Paling Rendah Tingkat Nasional | % | 30 |
| 3 | Meningkatnya kualitas dosen pendidikan tinggi | Persentase Dosen yang Berkegiatan Tridarma di Kampus Lain, di QS100 Berdasarkan Bidang Ilmu (QS100 by Subject), Bekerja Sebagai Praktisi Didunia Industri, atau Membina Mahasiswa yang Berhasil Meraih Prestasi Minimal Tingkat Nasional Dalam 5 (lima) Tahun Terakhir | % | 20 |
| 4 | | Persentase Dosen Tetap Berkualifikasi Akademik S3, Memiliki Sertifikasi Kompetensi/Profesi yang Diakui Oleh Industri dan Dunia Kerja, atau Berasal dari Kalangan Praktisi Profesional, Dunia Industri, atau Dunia Kerja | % | 40 |
| 5 | | Jumlah Keluaran Penelitian dan Pengabdian Kepada Masyarakat yang Berhasil Mendapat Rekognisi Internasional atau Diterapkan Oleh Masyarakat Per Jumlah Dosen | Jumlah Penelitian per Jumlah Dosen | 0,15 |
| 6 | Meningkatnya kualitas kurikulum dan pembelajaran | Persentase Prodi S1 dan D4/D3/D2 Yang Melaksanakan Kerjasama Dengan Mitra | % | 50 |
| 7 | | Persentase Mata Kuliah S1 dan D4/D3/D2 yang menggunakan Pemecahan Kasus (case method) atau Pembelajaran Kelompok Berbasis Projek (project-based learning) Sebagai Sebagian Bobot Evaluasi | % | 35 |
| 8 | | Persentase Program Studi S1 dan D4/D3/D2 yang Memiliki Akreditasi atau Sertifikasi Internasional yang Diakui Pemerintah | % | 5 |
| 9 | Meningkatnya tata kelola satuan kerja di lingkungan Ditjen Pendidikan Tinggi | Rata-rata Predikat SAKIP Satker minimal BB | Predikat | BB |
| 10 | | Rata-rata Nilai Kinerja Anggaran atas pelaksanaan RKA-K/L Satker minimal 80 | Nilai | 80 |

BAB III

AKUNTABILITAS KINERJA

Akuntabilitas kinerja pemerintah dalam pelayanan publik merupakan bentuk tanggung jawab sebagai instansi pemerintah dalam pengelolaan sumberdaya dan pelaksanaan kebijakan untuk mencapai tujuan yang disusun dan dilaporkan secara berkala. Wujud pertanggungjawaban kinerja tersebut dituangkan dalam suatu instrumen, yang disebut Sistem Akuntabilitas Kinerja Instansi Pemerintah (SAKIP) melalui Peraturan Presiden Nomor 29 Tahun 2014 tentang Sistem Akuntabilitas Kinerja Instansi pemerintah dan pelaksanaan sistem akuntabilitas kinerja instansi pemerintah berdasarkan Peraturan Menteri Negara Pendayagunaan Aparatur Negara dan Reformasi Birokrasi Nomor 12 Tahun 2015, tentang Pedoman Evaluasi Atas Implementasi Sistem Akuntabilitas Kinerja Instansi Pemerintah. SAKIP diharapkan dapat menjadikan instansi pemerintah yang akuntabel dan transparan, menciptakan partisipasi masyarakat dalam pembangunan serta membangun kepercayaan masyarakat kepada pemerintah. Wujud nyata SAKIP adalah laporan kinerja (Lakin). Laporan kinerja melaporkan keberhasilan dan kegagalan dalam menjalankan program dan kegiatan yang telah diamanatkan oleh *stakeholders* melalui nilai indikator kinerja yang ditetapkan.

Indikator kinerja Universitas Bengkulu yang sudah ditetapkan dengan akurat berdasarkan data yang telah terverifikasi. Capaian indikator kinerja yang dianalisis akan menunjukkan sejauhmana kinerja Universitas Bengkulu dalam mencapai visi dan misi. Capaian indikator dijadikan bahan evaluasi dan dasar untuk menentukan kinerja selanjutnya. Capaian kinerja Universitas Bengkulu yang baik (sukses) dapat ditingkatkan ke jenjang yang lebih tinggi dengan melakukan inovasi. Sedangkan jika indikator tidak tercapai (gagal), institusi dapat mengantisipasi dan membuat langkah-langkah perbaikan dan pengendalian. Dengan kata lain, Universitas Bengkulu dapat memetakan kekuatan, kelemahan, peluang dan ancaman terhadap Universitas Bengkulu. Hasil analisis akan membawa Universitas Bengkulu untuk menentukan langkah ke depan dalam membuat arah dan kebijakan strategis 5 (lima) tahun kedepan dalam menyeleggarakan kegiatannya.

Capaian kinerja Universitas Bengkulu tahun 2021 terhadap target kinerja yang telah ditetapkan dengan melakukan pengukuran setiap indikator menggunakan formula yang telah ditetapkan, yaitu dengan membandingkan antara target kinerja dengan realisasinya. Berikut formula yang digunakan berdasarkan kategori satuan ukuran.

Pengukuran Persentase:

$$\text{Persentase Capaian (satuan unit)} = \frac{\text{Realisasi}_x}{\text{Rencana}_n} \times 100\%$$

$$\text{Persentase Capaian (akumulatif)} = \frac{\text{Realisasi}_x}{\text{Rencana}_n} \times 100\%$$

Tabel 3. 1 Perbandingan Realisasi Capaian Kinerja Universitas Bengkulu Tahun 2020 dan 2021

| No | Sasaran Kegiatan / Indikator Kinerja Kegiatan | Satuan | Target | Capaian | |
|-----|---|-----------------------------------|--------|---------|------|
| | | | | 2020 | 2021 |
| 1 | Meningkatnya kualitas lulusan pendidikan tinggi | | | | |
| 1.1 | Persentase lulusan S1 dan D4/D3/D2 yang berhasil mendapat pekerjaan; melanjutkan studi; atau menjadi wiraswasta. | % | 80 | 33 | 40 |
| 1.2 | Persentase lulusan S1 dan D4/D3/D2 yang menghabiskan paling sedikit 20 (dua puluh) sks di luar kampus; atau meraih prestasi paling rendah tingkat nasional. | % | 30 | 16 | 21 |
| 2 | Meningkatnya kualitas kurikulum dan pembelajaran | | | | |
| 2.1 | Persentase program studi S1 dan D4/D3/D2 yang melaksanakan kerja sama dengan mitra. | % | 50 | 76,57 | 53 |
| 2.2 | Persentase mata kuliah S1 dan D4/D3/D2 yang menggunakan metode pembelajaran pemecahan kasus (<i>case method</i>) atau pembelajaran kelompok berbasis proyek (<i>team-based project</i>) sebagai sebagian bobot evaluasi. | % | 35 | 39 | 53 |
| 2.3 | Persentase program studi S1 dan D4/D3/D2 yang memiliki akreditasi atau sertifikat internasional yang diakui pemerintah. | % | 5 | 0 | 0 |
| 3 | Meningkatnya kualitas dosen pendidikan tinggi | | | | |
| 3.1 | Persentase dosen yang berkegiatan tridarma di kampus lain, di QS100 berdasarkan bidang ilmu (<i>QS100 by subject</i>), bekerja sebagai praktisi di dunia industri, atau membina mahasiswa yang berhasil meraih prestasi paling rendah tingkat nasional dalam 5 (lima) | % | 20 | 7,15 | 34 |
| 3.2 | Persentase dosen tetap berkualifikasi akademik S3; memiliki sertifikat kompetensi/profesi yang diakui oleh industri dan dunia kerja; atau berasal dari kalangan praktisi profesional, dunia industri, atau dunia kerja. | % | 40 | 26 | 63 |
| 3.3 | Jumlah keluaran penelitian dan pengabdian kepada masyarakat yang berhasil mendapat rekognisi internasional atau diterapkan oleh masyarakat per jumlah dosen. | hasil penelitian per jumlah dosen | 0,15 | 0,26 | 0,61 |
| 4 | Meningkatnya tata kelola satuan kerja di lingkungan Ditjen Pendidikan Tinggi | | | | |
| 4.1 | Rata-rata Predikat SAKIP Satker minimal BB | Predikat | BB | BB | BB |
| 4.2 | Rata-rata Nilai Kinerja Anggaran atas pelaksanaan RKA-K/L Satker minimal 80 | Nilai | 80 | 80 | 80 |

Pada Tabel 3. 1 Perbandingan Realisasi Capaian Kinerja Universitas Bengkulu Tahun 2020 dan 2021 memperlihatkan perbandingan capaian kinerja di Tahun 2020 dan 2021 pada sasaran pertama kegiatan meningkatnya kualitas lulusan pendidikan tinggi terdapat 2 (dua) indikator yaitu (1) persentase lulusan S1 dan D4/D3/D2 yang berhasil mendapat pekerjaan; melanjutkan studi; atau menjadi wiraswasta mengalami peningkatan capaian sebesar 7%, dari target 80% dan (2) indikator Persentase lulusan S1 dan D4/D3/D2 yang menghabiskan paling sedikit 20 (dua puluh) sks di luar kampus; atau meraih prestasi paling rendah tingkat nasional terdapat peningkatan capaian sebesar 5% tetapi masih belum mencapai dari target 30%.

Sasaran kedua, kegiatan meningkatnya kualitas kurikulum dan pembelajaran terdapat 3 (tiga) indikator yaitu (1) persentase program studi S1 dan D4/D3/D2 yang melaksanakan kerja sama dengan mitra mengalami penurunan sebesar 23,47% dari tahun 2020 tetapi mencapai kinerja dari target 50%, (2) persentase mata kuliah S1 dan D4/D3/D2

yang menggunakan metode pembelajaran pemecahan kasus (*case method*) atau pembelajaran kelompok berbasis proyek (*team-based project*) sebagai sebagian bobot evaluasi berhasil mencapai kinerja dari target 35% dan melebihi capaian dari capaian kinerja 2020 sebesar 53%, (3) persentase program studi S1 dan D4/D3/D2 yang memiliki akreditasi atau sertifikat internasional yang diakui pemerintah sampai dengan tahun ini belum tercapai.

Sasaran ketiga, kegiatan meningkatnya kualitas dosen pendidikan tinggi berhasil meraih capaian diatas 100% terdapat 3 (tiga) indikator yaitu (1) indikator persentase dosen yang berkegiatan tridarma di kampus lain, di QS100 berdasarkan bidang ilmu (QS100 by subject), bekerja sebagai praktisi di dunia industri, atau membina mahasiswa yang berhasil meraih prestasi paling rendah tingkat nasional dalam 5 (lima) berhasil mencapai 34% dari target 20% dengan peningkatan capaian kinerja sebesar 14% dari tahun 2020, (2) indikator persentase dosen tetap berkualifikasi akademik S3; memiliki sertifikat kompetensi/profesi yang diakui oleh industri dan dunia kerja; atau berasal dari kalangan praktisi profesional, dunia industri, atau dunia kerja dari target 40% berhasil mencapai kinerja sebesar 63% dan melebihi target sebesar dari tahun 2020 sebesar 23%, dan (3) indikator Jumlah keluaran penelitian dan pengabdian kepada masyarakat yang berhasil mendapat rekognisi internasional atau diterapkan oleh masyarakat per jumlah dosen dari target 0,15 per jumlah dosen berhasil meraih sebesar 0,61 per jumlah dosen.

Sasaran keempat, kegiatan meningkatnya tata kelola satuan kerja di lingkungan Ditjen Pendidikan Tinggi terdapat 2 (dua) indikator yaitu (1) rata-rata Predikat SAKIP Satker minimal BB dari target predikat BB berhasil mencapai predikat BB seperti tahun 2020, (2) rata-rata Nilai Kinerja Anggaran atas pelaksanaan RKA-K/L Satker minimal 80 berhasil mencapai 80%.

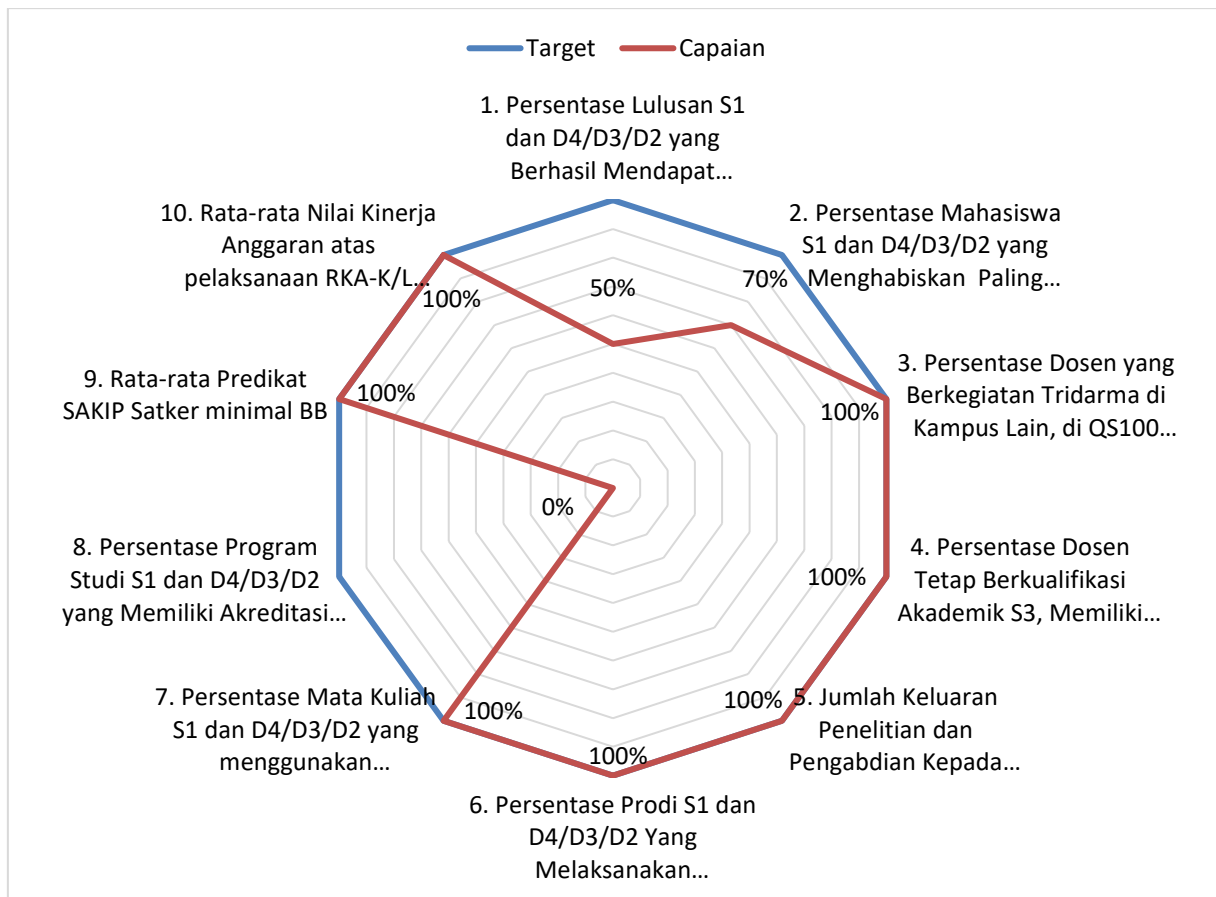

Gambar 3. 1 Grafik Persentase Ketercapaian Target Kinerja 2020

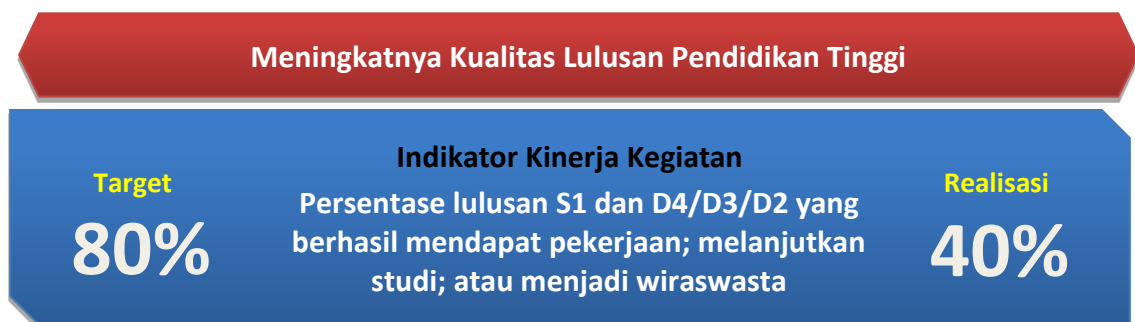

Target 80% telah dicapai sebesar 40% untuk tahun 2021 pada indikator kinerja kegiatan persentase lulusan S1 dan D4/D3/D2 yang berhasil mendapat pekerjaan; melanjutkan studi; atau menjadi wiraswasta meliputi: (1) Persentase lulusan S1 dan D4/D3/D2 yang berhasil mendapat pekerjaan dengan capaian sebesar 29%; (2) Persentase lulusan S1 dan D4/D3/D2 yang melanjutkan studi dengan capaian sebesar 5% dan (3) Persentase lulusan S1 dan D4/D3/D2 yang menjadi wiraswasta dengan capaian sebesar 6%.

Pencapaian target indikator kinerja kegiatan persentase lulusan S1 dan D4/D3/D2 yang berhasil mendapat pekerjaan; melanjutkan studi; atau menjadi wiraswasta diperoleh dari data *tracer study* fakultas dengan menyebarkan kuesioner yang melalui *website www.tracer.unib.ac.id* (dikelola Tim CDC), *SMS blast*, *WhatsApp Group* alumni. Hasil dari *tracer study* menunjukkan kontribusi capaian setiap fakultas sebagai berikut:

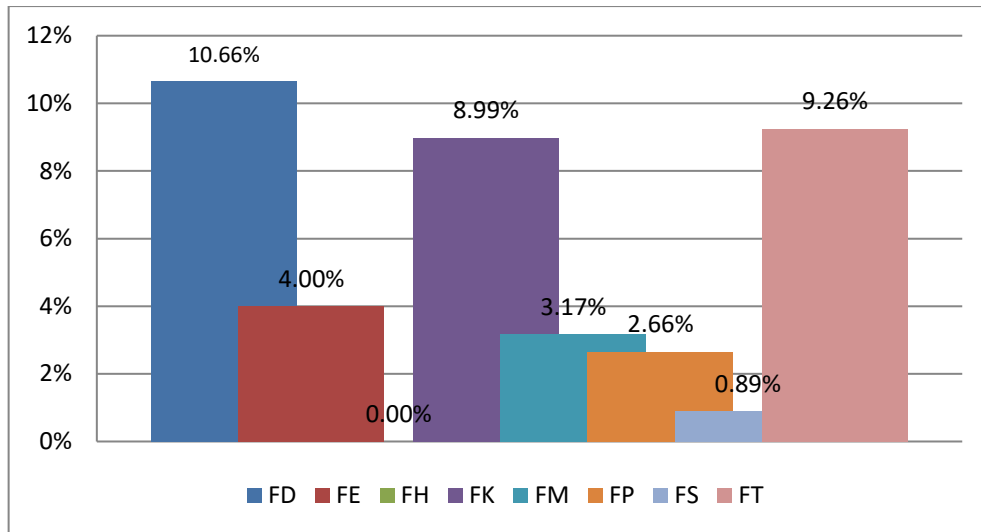

Gambar 3. 2 Kontribusi fakultas terhadap indikator persentase lulusan S1 dan D4/D3/D2 yang berhasil mendapat pekerjaan; melanjutkan studi; atau menjadi wiraswasta

Kontribusi capaian ini berasal dari fakultas dengan membandingkan jumlah lulusan yang berhasil mendapat pekerjaan; melanjutkan studi; atau menjadi wiraswasta dengan total lulusan pada fakultas kemudian dibandingkan dengan total lulusan universitas di tahun 2020 diperoleh daftar urutan kontribusi sebagai berikut Fakultas Kedokteran dan Ilmu Pendidikan 10,66% dengan capaian fakultas 100%, Fakultas Teknik 9,26% dengan capaian fakultas 87%, Fakultas Keguruan dan Ilmu Pendidikan 8,99% dengan capaian fakultas 84%, Fakultas Ekonomi dan Bisnis 4% dengan capaian fakultas 38%, Fakultas Matematika dan IPA 3,17% dengan capaian fakultas 30%, Fakultas Ilmu Sosial dan Ilmu Politik 0,89% dengan capaian fakultas 8% dan Fakultas Hukum (0%). Kendala pada indikator ini adalah rendahnya partisipasi lulusan untuk mengisi data *tracer study*, terlihat di Fakultas Hukum capaian 0% bukan berarti lulusan di Fakultas Hukum tidak ada yang berhasil mendapat pekerjaan; melanjutkan studi; atau menjadi wiraswasta tetapi karena data partisipan pada data *tracer study* tidak ada.

| | |
|--|--------------------------------|
| Indikator Kinerja Kegiatan Persentase mahasiswa S1 dan D4/D3/D2 yang menghabiskan paling sedikit 20 (dua puluh) sks di luar kampus; atau meraih prestasi paling rendah tingkat nasional. | Realisasi 21% |
| | Target 30% |

Pencapaian 30% dari target 21% untuk indikator kinerja persentase lulusan S1 dan D4/D3/D2 yang menghabiskan paling sedikit 20 (dua puluh) sks di luar kampus; atau meraih prestasi paling rendah tingkat nasional diperoleh dari:

- (1) Persentase mahasiswa S1 dan D4/D3/D2 yang menghabiskan paling sedikit 20 (dua puluh) sks di luar kampus sebesar 20% diperoleh dari mahasiswa yang menghabiskan paling sedikit 20 (dua puluh) sks di luar kampus sejumlah 2.331 mahasiswa dari total mahasiswa diploma/ sarjana yang sudah semester 5 keatas sejumlah 11.624 mahasiswa, 8 (delapan)

fakultas di Universitas Bengkulu hanya 7 (tujuh) fakultas yang menjadi target kinerja 1 (satu) fakultas yaitu Fakultas Kedokteran dan Ilmu pendidikan tidak di menjadi target kinerja, kontribusi ketercapaian pada persentase lulusan S1 dan D4/D3/D2 yang menghabiskan paling sedikit 20 (dua puluh) sks di luar kampus sebagai berikut Fakultas Keguruan dan Ilmu Pendidikan (16.29%), Fakultas Ekonomi dan Bisnis (1,68%), Fakultas Pertanian (1,06%), Fakultas Teknik (0,54%), Fakultas Matematika dan IPA (0,49%), Fakultas Ilmu Sosial dan Ilmu Politik dan Fakultas Hukum belum ada mahasiswa yang menghabiskan paling sedikit 20 (dua puluh) sks di luar kampus.

- (2) Persentase mahasiswa S1 dan D4/D3/D2 yang meraih prestasi paling rendah tingkat nasional diperoleh sebesar 1% diperoleh dari mahasiswa S1 dan D4/D3/D2 yang meraih prestasi paling rendah tingkat nasional sejumlah 200 mahasiswa dari total mahasiswa diploma/ sarjana sejumlah 18.381 dengan kontribusi per fakultas sebagai berikut Fakultas Kedokteran dan Ilmu Pendidikan 0.44% (berhasil membina sebesar 4,90% mahasiswa), Fakultas Ekonomi dan Bisnis 0.22% (berhasil membina sebesar 2.49 % mahasiswa), Fakultas Matematika dan IPA 0,17% (berhasil membina sebesar 1.92% mahasiswa), Fakultas Keguruan dan Ilmu Pendidikan 0.14% (berhasil membina sebesar 1.59% mahasiswa), Fakultas Pertanian 0.07% (berhasil membina sebesar 0.74% mahasiswa), Fakultas Hukum 0.02% (berhasil membina sebesar 0.26% mahasiswa), Fakultas Ilmu Sosial dan Ilmu Politik 0.01% (berhasil membina sebesar 0.15% mahasiswa), dan Fakultas Teknik 0.01% (berhasil membina sebesar 0.11% mahasiswa),

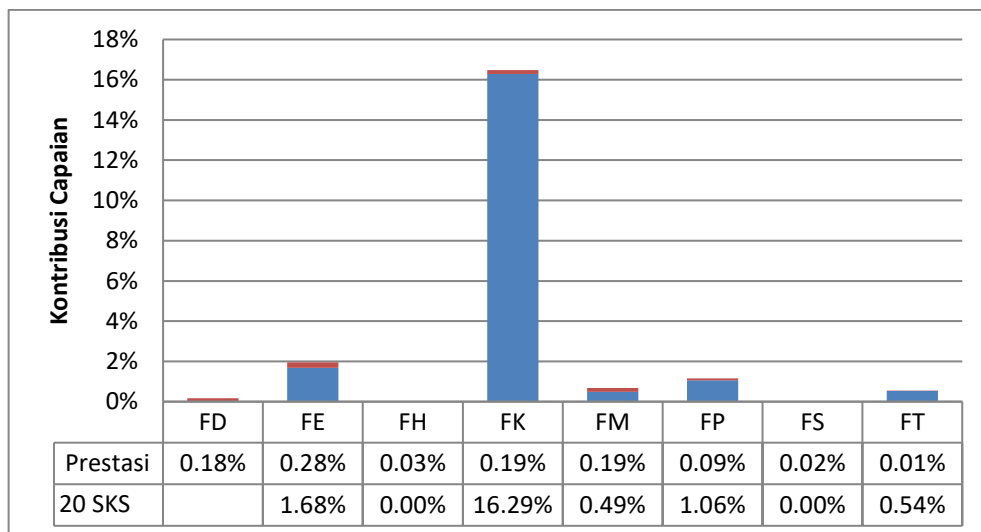

Gambar 3. 3 Kontribusi fakultas terhadap indikator persentase lulusan S1 dan D4/D3/D2 yang menghabiskan paling sedikit 20 (dua puluh) sks di luar kampus; atau meraih prestasi paling rendah tingkat nasional

Meningkatnya kualitas kurikulum dan pembelajaran

Target

50%

Indikator Kinerja Kegiatan

Persentase program studi S1 dan D4/D3/D2 yang melaksanakan kerja sama dengan mitra.

Realisasi

53%

Pencapaian indikator persentase program studi S1 dan D4/D3/D2 yang melaksanakan kerja sama dengan mitra sebesar 100% dari target sebesar 50% dengan capaian 53% dengan jumlah 53 program studi telah melaksanakan kerjasama dengan mitra dari total program studi diploma/ sarjana sejumlah 53 program studi dengan kontribusi dari fakultas sebagai berikut : Fakultas Ekonomi dan Bisnis sebesar 14,66% (8 (delapan) program studi diploma/sarjana semua telah melaksanakan kerjasama dengan mitra), Fakultas Pertanian berkontribusi sebesar 14,66% (4 (empat) program studi diploma/sarjana semua telah melaksanakan kerjasama dengan mitra), Fakultas Keguruan dan Ilmu Pendidikan 12,40% (13 (tiga belas) program studi diploma/sarjana yang telah melaksanakan kerjasama dengan mitra sejumlah 11 (sebelas) program studi), Fakultas Teknik 9,77% (6 (enam) program studi diploma/sarjana yang telah melaksanakan kerjasama dengan mitra sejumlah 4 (empat) program studi), Fakultas Matematika dan IPA 1,33% (11 (sebelas) program studi diploma/sarjana yang telah melaksanakan kerjasama dengan mitra sejumlah 1 (satu) program studi), Fakultas Kedokteran dan Ilmu Kesehatan belum melakukan kerjasama dengan mitra karena lulusan dari Pendidikan Kedokteran ini sudah terserap di masyarakat, Fakultas Hukum dan Fakultas Ilmu Sosial dan Ilmu Politik di tahun 2021 belum melakukan kerjasama dengan mitra untuk penyerapan lulusan,

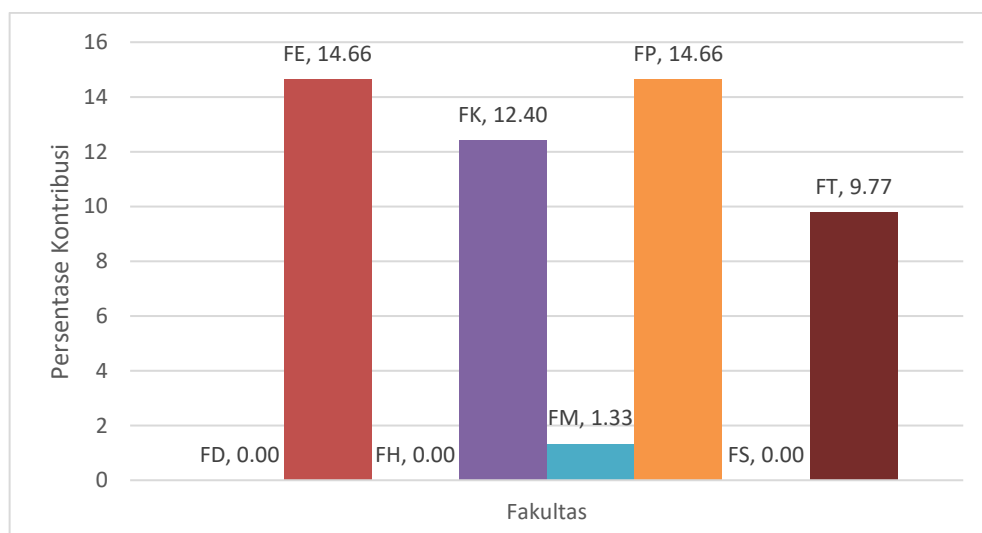

Gambar 3. 4 Kontribusi fakultas terhadap persentase program studi S1 dan D4/D3/D2 yang melaksanakan kerja sama dengan mitra

| | |
|--|---|
| Indikator Kinerja Kegiatan Persentase mata kuliah S1 dan D4/D3/D2 yang menggunakan metode pembelajaran pemecahan kasus atau pembelajaran kelompok berbasis proyek sebagai sebagian bobot evaluasi. | Realisasi 53% |
| | Target 35% |

Indikator persentase mata kuliah S1 dan D4/D3/D2 yang menggunakan metode pembelajaran pemecahan kasus (*case method*) atau pembelajaran kelompok berbasis proyek (*team-based project*) sebagai sebagian bobot evaluasi dicapai sebesar 53% dari target 35% dari 2.513 total matakuliah yang sudah menerapkan pada kriteria indikator ini sejumlah 1.331 matakuliah, dengan kontribusi dari fakultas sebagai berikut

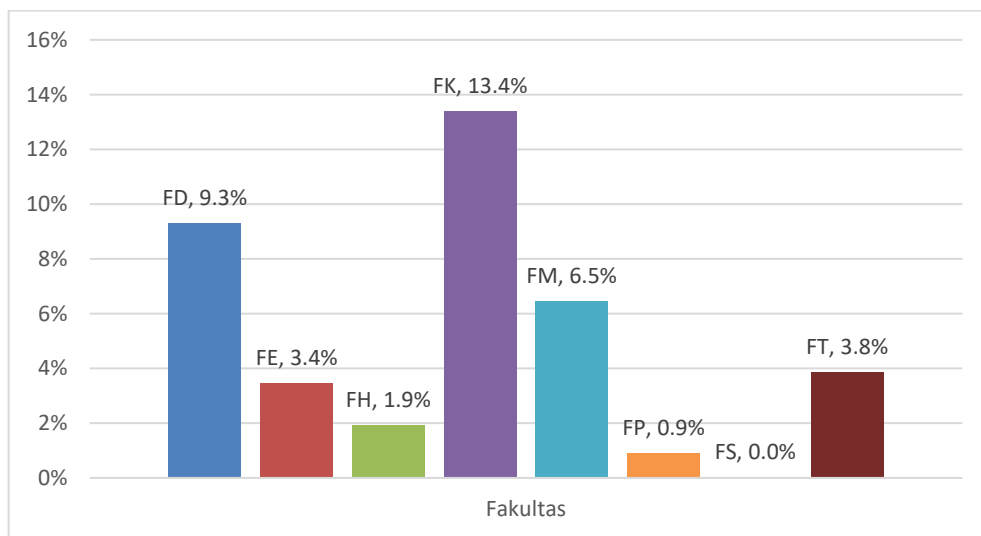

Gambar 3. 5 Kontribusi fakultas terhadap persentase mata kuliah S1 dan D4/D3/D2 yang menggunakan metode pembelajaran pemecahan kasus (*case method*) atau pembelajaran kelompok berbasis proyek (*team-based project*)

| | | |
|---|---|--|
| Target 1% | Indikator Kinerja Kegiatan Persentase program studi S1 dan D4/D3/D2 memiliki akreditasi atau sertifikat internasional yang diakui pemerintah. | Realisasi 0% |
|---|---|--|

Indikator persentase program studi S1 dan D4/D3/D2 yang memiliki akreditasi atau sertifikat internasional yang diakui pemerintah belum bisa tercapai pada Tahun 2021. Upaya yang akan dilakukan adalah penyusunan kurikulum program studi berbasis OBE sesuai dengan standat OBE, di tahun 2022 ditargetkan untuk program studi S1 Agribisnis untuk submit ke akreditasi internasional ASIIN

Meningkatnya Kualitas Dosen Pendidikan Tinggi

Indikator Kinerja Kegiatan

Persentase dosen yang berkegiatan tridarma di kampus lain, di QS100 berdasarkan bidang ilmu, bekerja sebagai praktisi di dunia industri, atau membina mahasiswa yang berhasil meraih prestasi paling rendah tingkat nasional dalam 5 (lima) tahun

Realisasi

34%

20%

Target

Indikator persentase dosen yang berkegiatan tridarma di kampus lain, di QS100 berdasarkan bidang ilmu (*QS100 by subject*), bekerja sebagai praktisi di dunia industri, atau membina mahasiswa yang berhasil meraih prestasi paling rendah tingkat nasional dalam 5 (lima) tahun dicapai sebesar 34% dari target kinerja 20% dengan capaian 282 kegiatan dari total dosen 819 orang dengan kontribusi capaian sebagai berikut Fakultas Pertanian 6,1% sebanyak 84 kegiatan dari jumlah dosen 175 orang, Fakultas Teknik 5,6% sebanyak 35 ari jumlah dosen 79 orang, Fakultas Matematika dan IPA 5,5% sebanyak 50 kegiatan dari jumlah dosen 121 orang, Fakultas Ekonomi dan Bisnis 5,1% sebanyak 33 kegiatan dari jumlah dosen 83 orang, Fakultas Kedokteran dan Ilmu Pendidikan 4,6% sebanyak 12 kegiatan dari jumlah dosen 33 orang, Fakultas Ilmu Sosial dan Ilmu Politik 3,8% sebanyak 20 kegiatan dari jumlah dosen 68 orang, Fakultas Keguruan dan Ilmu Pendidikan 2,7% sebanyak 42 kegiatan dari jumlah dosen 198 orang dan Fakultas Hukum 1,2% sebanyak 6 kegiatan dari jumlah dosen 62 orang. Capaian kontribusi per fakultas bisa dilihat pada Gambar 3. 7 Kontribusi fakultas terhadap persentase dosen yang berkegiatan tridarma di kampus lain, di QS100 berdasarkan bidang ilmu (*QS100 by subject*), bekerja sebagai praktisi di dunia industri, atau membina mahasiswa yang berhasil meraih prestasi paling rendah tingkat nasional dalam 5 (lima) tahun

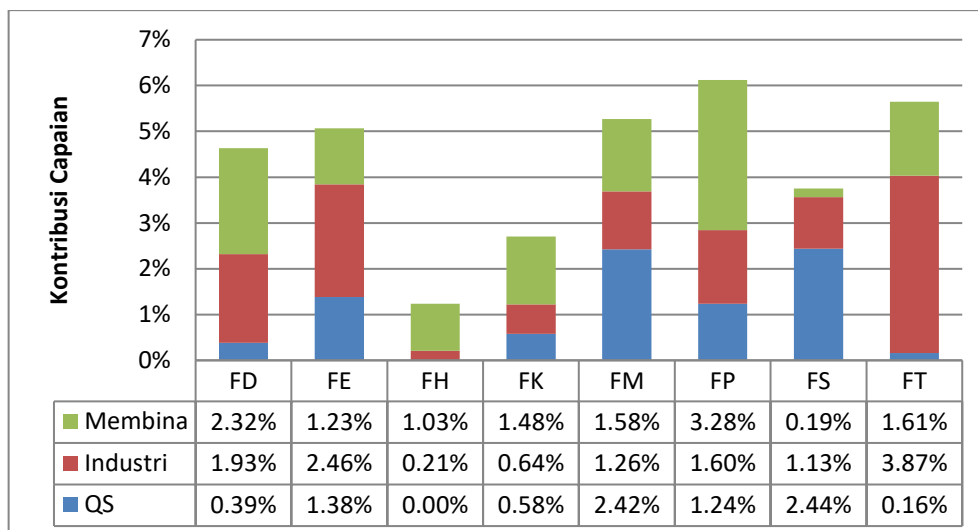

Gambar 3. 6 Kontribusi fakultas terhadap persentase dosen yang berkegiatan tridarma di kampus lain, di QS100 berdasarkan bidang ilmu (*QS100 by subject*), bekerja sebagai praktisi di dunia industri, atau membina mahasiswa yang berhasil meraih prestasi paling rendah tingkat nasional dalam 5 (lima) tahun

Indikator Kinerja Kegiatan

Persentase dosen tetap berkualifikasi akademik S3; memiliki sertifikat kompetensi/profesi diakui oleh industri dan dunia kerja; atau berasal dari kalangan praktisi profesional, dunia industri, atau dunia kerja.

Realisasi

63%

40%

Target

Indikator Persentase dosen tetap berkualifikasi akademik S3; memiliki sertifikat kompetensi/profesi yang diakui oleh industri dan dunia kerja; atau berasal dari kalangan praktisi profesional, dunia industri, atau dunia kerja tercapai sebesar 63% dari target 40%, capaian indikator ini meliputi: (1) Fakultas Kedokteran dan Ilmu Pendidikan dengan kontribusi 18,73% diperoleh dari dosen tetap berkualifikasi akademik S3 0,44%, dosen memiliki sertifikat kompetensi/profesi sejumlah 6,22% berasal dari kalangan praktisi profesional, dunia industri, atau dunia kerja sejumlah 12,07%; (2) Fakultas Ekonomi dan Bisnis berkontribusi sejumlah 7,90% diperoleh dari dosen tetap berkualifikasi akademik S3 6,45%, dosen memiliki sertifikat kompetensi/profesi sejumlah 0,89% berasal dari kalangan praktisi profesional, dunia industri, atau dunia kerja sejumlah 0,56%; (3) Fakultas Pertanian berkontribusi sejumlah 7,30% diperoleh dari dosen tetap berkualifikasi akademik S3 6,61%, dosen memiliki sertifikat kompetensi/profesi sejumlah 0,42% berasal dari kalangan praktisi profesional, dunia industri, atau dunia kerja sejumlah 0,27%; (4) Fakultas Keguruan dan Ilmu Pendidikan berkontribusi sejumlah 6,75% diperoleh dari dosen tetap berkualifikasi akademik S3 5,77%, dosen memiliki sertifikat kompetensi/profesi sejumlah 0,54% berasal dari kalangan praktisi profesional, dunia industri, atau dunia kerja sejumlah 0,44%; (5) Fakultas Ilmu Sosial dan Ilmu Politik berkontribusi sejumlah 6,28% diperoleh dari dosen tetap berkualifikasi akademik S3 5,10%, dosen memiliki sertifikat kompetensi/profesi sejumlah 0,48% % berasal dari kalangan praktisi

profesional, dunia industri, atau dunia kerja sejumlah 0,69%; (6) Fakultas Teknik berkontribusi sejumlah 6,25% diperoleh dari dosen tetap berkualifikasi akademik S3 2,75%, dosen memiliki sertifikat kompetensi/profesi sejumlah 3,43% berasal dari kalangan praktisi profesional, dunia industri, atau dunia kerja sejumlah 0,07%; (7) Fakultas Hukum berkontribusi sejumlah 4,66% diperoleh dari dosen tetap berkualifikasi akademik S3 3,73%, dosen memiliki sertifikat kompetensi/profesi sejumlah 0,26% berasal dari kalangan praktisi profesional, dunia industri, atau dunia kerja sejumlah 0,66%; (8) Fakultas Matematika dan IPA berkontribusi sejumlah 4,64% diperoleh dari dosen tetap berkualifikasi akademik S3 3,35%, dosen memiliki sertifikat kompetensi/profesi sejumlah 0,81% berasal dari kalangan praktisi profesional, dunia industri, atau dunia kerja sejumlah 0,48%.

Pada gambar 3.8 Jumlah dosen dengan kualifikasi akademik menggambarkan kondisi dosen di Universitas Bengkulu berdasarkan kualifikasi pendidikan. Total dosen di tahun 2021 sebanyak 819 orang dengan persentase dosen berkualifikasi pendidikan S3/ Spesialis II sebesar 34% sedangkan guru besar sebesar 6%.

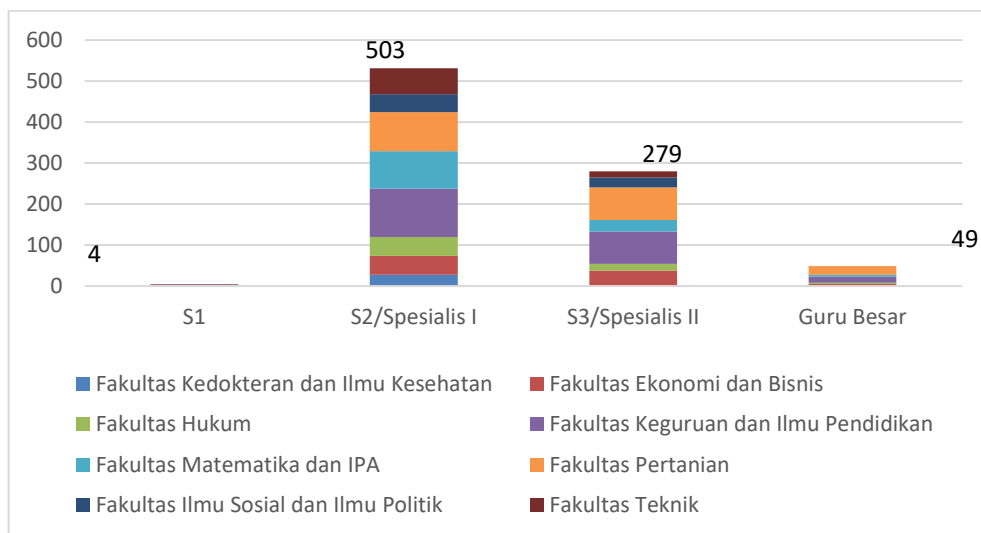

Gambar 3. 7 Jumlah dosen dengan kualifikasi akademik

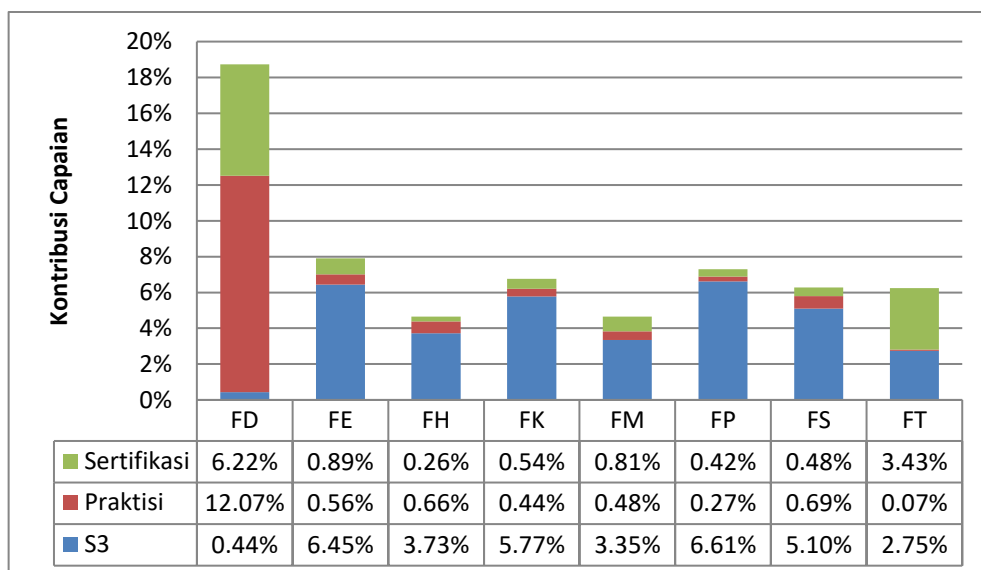

Gambar 3. 8 Kontribusi fakultas terhadap persentase dosen tetap berkualifikasi akademik S3; memiliki sertifikat kompetensi/profesi yang diakui oleh industri dan dunia kerja; atau berasal dari kalangan praktisi profesional, dunia industri, atau dunia kerja

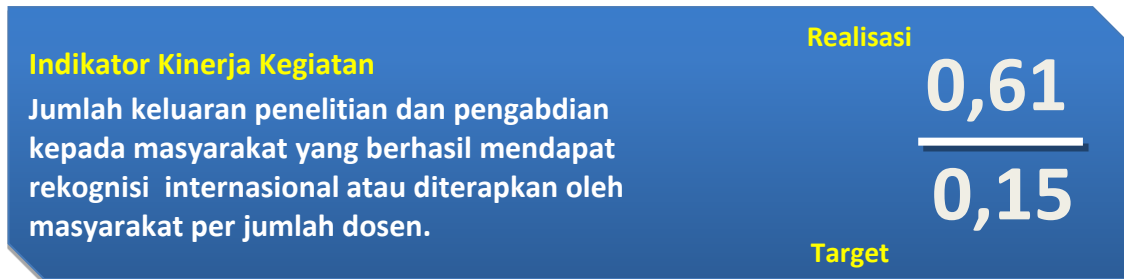

Capaian kinerja 0,61 dari target 0,15 per jumlah dosen pada indikator jumlah keluaran penelitian dan pengabdian kepada masyarakat yang berhasil mendapat rekognisi internasional atau diterapkan oleh masyarakat per jumlah dosen diperoleh sebanyak 500 kegiatan dari total dosen 819 orang. Kontribusi dari fakultas sebagai berikut : (1) Fakultas Keguruan dan Ilmu Pendidikan dan Fakultas Matematika dan IPA sebesar 0,10 per jumlah dosen; (2) Fakultas Pertanian 0,09 per jumlah dosen; (3) Fakultas Ekonomi dan Bisnis 0,08 per jumlah dosen; (4) Fakultas Hukum 0,07 per jumlah dosen; (5) Fakultas Teknik dan Fakultas Ilmu Sosial dan Ilmu Politik sebesar 0,06 per jumlah dosen dan (6) Fakultas Kedokteran dan Ilmu Pendidikan sebesar 0,05 per jumlah dosen.

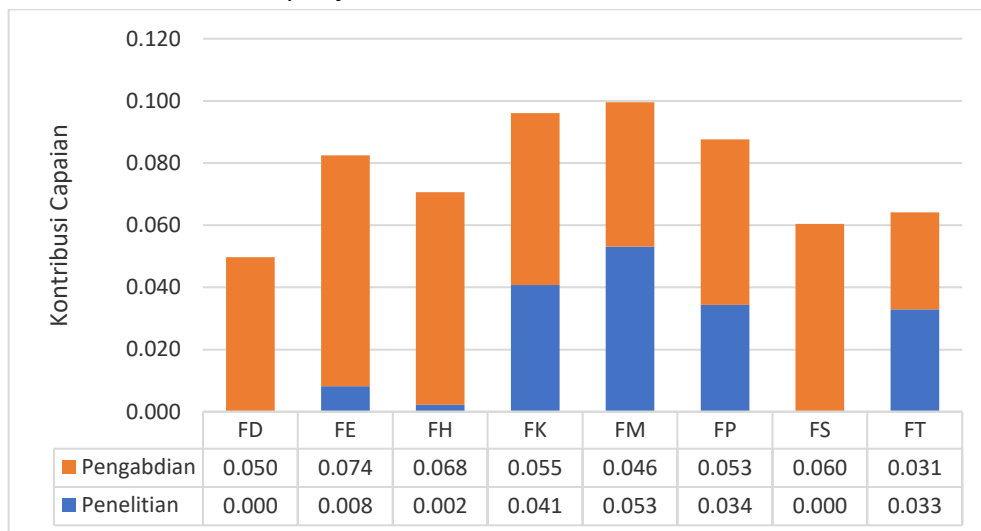

Gambar 3. 9 Kontribusi fakultas terhadap jumlah keluaran penelitian dan pengabdian kepada masyarakat yang berhasil mendapat rekognisi internasional atau diterapkan oleh masyarakat per jumlah dosen

Meningkatnya Kualitas Dosen Pendidikan Tinggi

| | | |
|---------------|---|------------------|
| Target | Indikator Kinerja Kegiatan | Realisasi |
| BB | Rata-rata Predikat SAKIP Satker minimal BB. | BB |

Untuk indikator rata-rata predikat SAKIP satker minimal BB Universitas Bengkulu berhasil mencapai target kategori BB nilai 74,55 dengan rincian sebagai berikut:

Tabel 3. 2 Penilaian implementasi SAKIP Universitas Bengkulu

| No | Komponen SAKIP | Bobot | Nilai |
|----|---|-------|---------------|
| 1 | Perencanaan Kinerja | 30% | 25,61% |
| 2 | Pengukuran Kinerja | 25% | 18,59% |
| 3 | Pelaporan Kinerja | 15% | 12,27% |
| 4 | Evaluasi Kinerja | 10% | 8,83% |
| 5 | Pencapaian Sasaran / Kinerja Organisasi | 20% | 9,25% |



Pendapatan Universitas Bengkulu di tahun 2021 sebesar Rp.163.793.748.996 terdiri dari pendapatan jasa layanan pendidikan sebesar Rp. 157.614.325.083; pendapatan dari sewa sebesar Rp. 608.263.000; pendapatan BLU Lainnya dari penjualan barang milik negara (BMN) Lainnya BLU sebesar Rp. 234.054.250; pendapatan lain-lain BLU sebesar Rp. 401.367.652; pendapatan hasil kerja sama lembaga/ badan usaha sebesar Rp. 63.550.006; pendapatan hasil kerja sama Pemerintah Daerah sebesar Rp. 1.182.177.247; dan pendapatan jasa layanan perbankan BLU berupa bunga dan jasa giro/bunga deposito sebesar Rp. 3.690.011.758 .

Alokasi DIPA Universitas Bengkulu tahun anggaran 2021 sebesar Rp. 428.353.212.000,- yang terdiri dari RM sebesar Rp. 145.161.436.000,-, BOPTN sebesar Rp. 17.070.769.000,-, PLN sebesar Rp. 44.619.377.000,- , RMP sebesar Rp. 4.600.000.000,- dan PNPB BLU sebesar Rp. 181.208.012.212,- .

Adapun realisasi anggaran tahun anggaran 2021 sebesar Rp. 342.950.379.669 (80,06%) dari target sebesar Rp. 428.353.212.000,-, Selisih yang tidak terserap sebesar Rp. 85.402.832.331,- dengan rincian realisasi RM Rp. 140.460.672.096 (96,76%) tidak terserap sebesar Rp. 4.700.763.904,- (3,24%), realisasi BOPTN sebesar Rp. 13.328.628.432 (78,08%) tidak terserap sebesar Rp. 3.742.140.568 (21,92%), realisasi PLN sebesar Rp. 44.619.377.000 (12,92%) tidak terserap, realisasi RMP sebesar Rp. 1.765.395.914 (38,38%) tidak terserap sebesar Rp. 2.834.604.086,- (87,08%) dan realisasi PNPB BLU sebesar Rp. 181.208.012.212 (83,54%) tidak terserap sebesar Rp. 35.693.617.788 (16,46%).

Kendala realisasi PLN sebesar Rp. 44.619.377.000 (12,92%) tidak terserap dikarenakan sampai akhir pembayaran tahun 2021 masih diblokir untuk: (a) pengadaan 3 (tiga) konsultan, yakni konsultan DEDC, PMSC dan EQC; dan (b) pembangunan fisik gedung rumah sakit dan laboratorium. Khusus untuk DEDC dan PMSC yang tagihan sudah disampaikan sebanyak 3 termin untuk DEDC dan 2 termin untuk PMSC. Proses perencanaan DED dilaksanakan selama 6 bulan berdasarkan rapat koordinasi dengan BAPPENAS, maka PPK meminta PMSC agar dapat membuat kajian untuk mempercepat pelaksanaan pekerjaan DEDC dari 6 bulan menjadi 5 bulan dengan tidak mengurangi jumlah *man mounth* (MM) dan disetujui oleh konsultan DEDC dengan menambah jumlah personil. Realisasi pada RMP sejumlah 38,38% terdiri atas : (1) PMU *office management* proyek realisasi sebesar 12%; (2) *Degree training* realisasi sebesar 22,8%; dan (3) *Non Degree training* realisasi sebesar 3,6%.

Realisasi penggunaan tahun anggaran 2021 berdasarkan jenis belanja secara keseluruhan berdasarkan sumber dana dan per unit kerja selingkung Universitas Bengkulu dapat dilihat pada tabel 3.3 daftar alokasi dan realisasi anggaran Universitas Bengkulu tahun anggaran 2021 berikut:

Tabel 3. 3 Daftar Alokasi dan Realisasi Anggaran Universitas Bengkulu Tahun Anggaran 2021

| No | Sumber Dana | Keterangan | Jenis Belanja | | | Total |
|--------------------|-------------------------|------------------|-------------------------------------|-------------------------------------|------------------------------------|-------------------------------------|
| | | | Pegawai | Barang | Modal | |
| 1 | Rupiah Murni | Pagu | 130.040.596.000 | 15.120.840.000 | 0 | 145.161.436.000 |
| | | Realisasi | 128.193.626.862 (98.58 %) | 12.267.045.234 (81.13%) | 0 | 140.460.672.096 (96.76%) |
| | | Sisa | 1.846.969.138 | 1.193.758.855 | 0 | 4.700.763.904 |
| 2 | BOPTN | Pagu | 0 | 14.691.773.000 | 2.378.996.000 | 17.070.769.000 |
| | | Realisasi | 0 | 11.786.237.539 (80.22%) | 1.542.390.893 (64.83%) | 13.328.628.432 (78.08%) |
| | | Sisa | 0 | 2.905.535.461 | 836.605.107 | 3.742.140.568 |
| 3 | Pinjaman Luar Negeri | Pagu | 0 | 0 | 44.619.377.000 | 44.619.377.000 |
| | | Realisasi | 0 | 0 | 0 | 0 |
| | | Sisa | 0 | 0 | 44.619.377.000 | 44.619.377.000 |
| 4 | Rupiah Murni Pendamping | Pagu | 0 | 4.600.000.000 | 0 | 4.600.000.000 |
| | | Realisasi | 0 | 1.765.395.914 (38.38%) | 0 | 1.765.395.914 (38.38%) |
| | | Sisa | 0 | 2.834.604.086 | 0 | 2.834.604.086 |
| 5 | PNBP BLU | Pagu | 0 | 153.190.759.000 | 63.710.871.000 | 216.901.630.000 |
| | | Realisasi | 0 | 122.189.778.815 (79.76%) | 59.018.233.397 (92.63%) | 181.208.012.212 (83.54%) |
| | | Sisa | 0 | 31.000.980.185 | 4.692.637.603 | 35.693.617.788 |
| Grand Total | | Pagu | 130.040.596.000 | 185.942.372.000 | 112.370.244.000 | 428.353.212.000 |
| | | Realisasi | 129.014.611.572 (99.21%) | 150.913.028.874 (81.16%) | 63.022.739.223 (56.08%) | 342.950.379.669 (80.06%) |
| | | Sisa | 1.025.984.428 | 35.029.343.126 | 49.347.504.777 | 85.402.832.331 |

Berdasarkan data capaian anggaran Tahun 2021 Universitas Bengkulu diperoleh penilaian dari aplikasi Simproka Kemdikbud seperti ditampilkan pada Gambar 3. 10 Capaian Evaluasi Kinerja Anggaran Tahun 2021



Gambar 3. 10 Capaian Evaluasi Kinerja Anggaran Tahun 2021

Perjanjian kinerja Universitas Bengkulu dengan Kementerian Pendidikan, Kebudayaan, Riset, dan Teknologi pada tahun 2021 sejumlah 10 (sepuluh) indikator kinerja. Dari 10 (sepuluh) target indikator kinerja tersebut capaiannya sebagai berikut:

1. Lima indikator melebihi target, yaitu (1) Persentase Dosen yang Berkegiatan Tridarma di Kampus Lain, di QS100 Berdasarkan Bidang Ilmu (*QS100 by Subject*), Bekerja Sebagai Praktisi Didunia Industri, atau Membina Mahasiswa yang Berhasil Meraih Prestasi Minimal Tingkat Nasional Dalam 5 (lima) Tahun Terakhir; (2) Persentase Dosen Tetap Berkualifikasi Akademik S3, Memiliki Sertifikasi Kompetensi/Profesi yang Diakui Oleh Industri dan Dunia Kerja, atau Berasal dari Kalangan Praktisi Profesional, Dunia Industri, atau Dunia Kerja; (3) Jumlah Keluaran Penelitian dan Pengabdian Kepada Masyarakat yang Berhasil Mendapat Rekognisi Internasional atau Diterapkan Oleh Masyarakat Per Jumlah Dosen; (4) Persentase Prodi S1 dan D4/D3/D2 Yang Melaksanakan Kerjasama Dengan Mitra; dan (5) Persentase Mata Kuliah S1 dan D4/D3/D2 yang menggunakan Pemecahan Kasus (*case method*) atau Pembelajaran Kelompok Berbasis Proyek (*project-based learning*) Sebagai Sebagian Bobot Evaluasi;
2. Dua indikator mencapai sesuai target yaitu (1) Rata-rata Predikat SAKIP Satker minimal BB; dan (2) Rata-rata Nilai Kinerja Anggaran atas pelaksanaan RKA-K/L Satker minimal 80;
3. Dua indikator tidak mencapai target yaitu (1) Persentase Lulusan S1 dan D4/D3/D2 yang Berhasil Mendapat Pekerjaan, Melanjutkan Studi, atau Menjadi Wiraswasta; dan (2) Persentase Mahasiswa S1 dan D4/D3/D2 yang Menghabiskan Paling Tidak 20 sks di Luar Kampus atau Meraih Prestasi Paling Rendah Tingkat Nasional
4. Satu indikator belum ada capaian yaitu indikator Persentase program studi S1 dan D4/D3/D2 yang memiliki akreditasi atau sertifikat internasional yang diakui pemerintah.

BAB IV PENUTUP

Laporan kinerja Universitas Bengkulu merupakan laporan hasil capaian kinerja sejumlah program yang ditargetkan tahun anggaran 2021. Laporan ini terdiri atas laporan pelaksanaan program dan laporan kinerja anggaran. Analisis dilakukan terhadap capaian kinerja atas target kinerja dengan data dukung antara lain grafik capaian kinerja, rekapitulasi *tracer study*, RPS, artikel publikasi, mahasiswa berprestasi, MoU mitra kerja sama, dan/atau dokumen lainnya.

Sepuluh indikator kinerja Kementerian Pendidikan, Kebudayaan, Riset dan Teknologi yang diperjanjikan dengan Universitas Bengkulu pada tahun 2021 dengan kriteria capaian sebagai berikut: Capaian kinerja lebih dari 100% untuk 5 (lima) indikator kinerja yaitu (1) sasaran kegiatan meningkatnya kualitas dosen pendidikan tinggi, dan (2) sasaran kegiatan meningkatnya kualitas kurikulum dan pembelajaran. Dua indikator capaian kinerja 100% pada sasaran kegiatan meningkatnya tata kelola satuan kerja di lingkungan Ditjen Pendidikan Tinggi. Capaian kinerja kurang dari target ada 2 (dua) indikator yaitu pada sasaran kegiatan meningkatnya kualitas lulusan pendidikan tinggi, sedangkan indikator kinerja yang tidak tercapai pada sasaran kegiatan yaitu meningkatnya kualitas kurikulum dan pembelajaran.

Beberapa kendala dalam pelaksanaan capaian target indikator kinerja Kemdikbudristek yang sudah ditetapkan untuk Universitas Bengkulu, diantaranya:

1. Tata kelola
Penerapan *reward and punishment* yang belum optimal guna meningkatkan kinerja dosen dan karyawan, sistem informasi yang terpisah belum terintegrasi yang menyebabkan informasi data berbeda serta pengulangan proses yang sama.
2. Sumber daya manusia
Berdasarkan data statistik tahun 2021 terdapat Jumlah dosen yang memasuki masa pensiun 2022 sebanyak 23 (dua puluh tiga) dosen, dan tenaga kependidikan yang memasuki masa pensiun sebanyak 32 (tiga puluh dua) orang. Kompetensi berbahasa Inggris tenaga kependidikan dan tenaga pendidik belum optimal. Jumlah dosen yang berkualifikasi akademik Guru Besar masih rendah dibanding jumlah dosen.
3. Keuangan
Saat ini Universitas Bengkulu masih bergantung pada anggaran pendapatan belanja negara (APBN) dikarenakan pendapatan dari PNBP masih rendah dengan rasio pendapatan terhadap biaya operasional sebesar 58% dan penerimaan melalui unit bisnis belum optimal.
4. Sarana dan prasarana
Ruang interaksi mahasiswa dalam melakukan diskusi dalam pengembangan keilmuan belum dimanfaatkan secara optimal, sarana disabilitas masih rendah, sistem daur ulang sampah dan air limbah belum optimal, belum tersedia laboratorium yang terakreditasi, belum tersedia sistem layanan berbasis ISO.

5. Pendidikan

Permasalahan yang dihadapi saat ini dalam bidang pendidikan yaitu belum memiliki program studi terakreditasi internasional, lulusan tepat waktu masih rendah, lulusan bersertifikasi kompetensi masih rendah, respon alumni terhadap tracer studi masih rendah, program studi kelas internasional termasuk mahasiswa asing masih rendah, mahasiswa yang berkegiatan diluar kampus (20 sks) masih kurang, prestasi mahasiswa level nasional dan internasional masih sedikit, keketatan mahasiswa Program Magister dan Program Doktor yang masih rendah.

6. Penelitian dan Pengabdian kepada masyarakat

Kualitas dan kuantitas penelitian dan pengabdian kepada masyarakat perlu ditingkatkan, jurnal *online* internasional dari dosen Universitas Bengkulu masih rendah.

Strategi pengembangan program untuk mencapai target kinerja secara optimal:

1. Membangun sistem aplikasi yang terintegrasi.
2. Menerapkan sistem reward and punishment atas kinerja yang dicapai.
3. Merekrut calon dosen dan tenaga kependidikan, memfasilitasikan proses percepatan guru besar.
4. Mengoptimalkan unit bisnis yang dimiliki Universitas Bengkulu dan inisiasi unit bisnis baru.
5. Peningkatan standar pelayanan ke standar internasional ISO 21001:2018.
6. Menambah fasilitas disabilitas di setiap gedung.
7. Mengupayakan laboratorium yang terakreditasi.
8. Mengupayakan program studi berkelas internasional, program studi akreditasi internasional, program studi dengan akreditasi unggul.
9. Mengupayakan lulusan tepat waktu dengan melakukan evaluasi proses belajar dan mengajar, lulusan bersertifikasi kompetensi.
10. Meningkatkan respon alumni terhadap tracer studi melalui ikatan alumni, pemberian reward kepada partisipan tracer studi.
11. Peningkatan prestasi mahasiswa level nasional dan internasional dengan menyelenggarakan kompetisi tingkat nasional dan internasional.
12. Pelaksanaan kurikulum MBKM setiap program studi S1 dan/atau D4/D3/D2.
13. Melakukan promosi untuk meningkatkan keketatan mahasiswa Program Magister dan Program Doktor melalui berbagai media.
14. Pelaksanaan pembelajaran bauran (*blended learning*) dioptimalkan dengan memanfaatkan *e-learning* Universitas Bengkulu dan program-program lintas program studi dan perguruan tinggi.
15. Peningkatan hilirisasi penelitian dan pengabdian kepada masyarakat.
16. Peningkatan peran pusat pengembangan publikasi.
17. Menghargai kinerja dosen dan staf Universitas Bengkulu melalui sistem remunerasi.
18. Meningkatkan komitmen institusi memfasilitasi setiap program studi yang telah terakreditasi A untuk mempersiapkan dan mengikuti Akreditasi Internasional.

19. Sejumlah program strategis yang masih dalam tahap pengembangan akan diteruskan, seperti PUI-PT akan dimaksimalkan, dan teknologi yang belum terbentuk akan dimulai pengerjaannya, prototipe R&D dan prototipe industri akan menjadi perhatian khusus sejalan dengan penelitian, terutama riset yang didanai Kemdikbud, yang diterima dosen. Publikasi dan sitasi karya ilmiah akan dipacu terus dengan sejumlah kegiatan pelatihan, program strategis mahasiswa dan kewirausahaan akan dipetakan dan dimotivasi untuk ikut kompetisi nasional dan internasional.

LAMPIRAN

Lampiran 1 Indikator persentase lulusan S1 dan D4/D3/D2 yang berhasil mendapat pekerjaan; melanjutkan studi; atau menjadi wiraswasta.

Lampiran 1.1 lulusan S1 dan D4/D3/D2 yang berhasil mendapat pekerjaan

| NO | NAMA | PROGRAM STUDI | NPM | TANGGAL LULUS/YUDISUM | TANGGAL WISUDA | IPK | TANGGAL MENDAPATKAN PEKERJAAN | PEKERJAAN SEKARANG | JUMLAH PENGHASILAN | LOKASI |
|----|-----------------------------------|---------------------------|-----------|-----------------------|------------------|------|-------------------------------|--------------------|--------------------|---|
| 1 | Maghfira Yusta Oktania | Pendidikan Profesi Dokter | H1AP13004 | 16 Oktober 2020 | 09 Desember 2020 | 3,49 | 8 Februari 2021 | Internship | Rp3.150.000 | RS AR Bunda Lubuk Linggau |
| 2 | Putri Nurdiyanti | Pendidikan Profesi Dokter | H1AP12042 | 16 Oktober 2020 | 09 Desember 2020 | 3,39 | 8 Februari 2021 | Internship | Rp3.150.000 | RS Raflesia Bengkulu |
| 3 | Dwi Ayu Lestari | Pendidikan Profesi Dokter | H1AP10035 | 16 Oktober 2020 | 09 Desember 2020 | 3,37 | 8 Februari 2021 | Internship | Rp3.150.000 | RS Raflesia Bengkulu |
| 4 | Nisa Kurniawati | Pendidikan Profesi Dokter | H1AP11005 | 16 Oktober 2020 | 09 Desember 2020 | 3,37 | 8 Februari 2021 | Internship | Rp3.150.000 | Wahana Jawa |
| 5 | Yenni Meftha Fauzia | Pendidikan Profesi Dokter | H1AP13044 | 16 Oktober 2020 | 09 Desember 2020 | 3,37 | 8 Februari 2021 | Internship | Rp3.150.000 | RSUD M Yunus Bengkulu |
| 6 | Tessa Hijriani | Pendidikan Profesi Dokter | H1AP12023 | 16 Oktober 2020 | 09 Desember 2020 | 3,36 | 8 Februari 2021 | Internship | Rp3.150.000 | RSAL Cilandak - PKC Cilandak - PKL Cipete Selatan |
| 7 | Angga Syafari | Pendidikan Profesi Dokter | H1AP13034 | 16 Oktober 2020 | 09 Desember 2020 | 3,34 | 8 Februari 2021 | Internship | Rp3.150.000 | RSUD Pringsewu - PKM Ambarawa - PKM Bumiratu |
| 8 | Monica Azizatul Arifah | Pendidikan Profesi Dokter | H1AP13027 | 16 Oktober 2020 | 09 Desember 2020 | 3,34 | 8 Februari 2021 | Internship | Rp3.150.000 | RS Raflesia Bengkulu |
| 9 | Della Elvina | Pendidikan Profesi Dokter | H1AP13051 | 16 Oktober 2020 | 09 Desember 2020 | 3,32 | 8 Februari 2021 | Internship | Rp3.150.000 | RS Raflesia Bengkulu |
| 10 | Dwi Mishelia | Pendidikan Profesi Dokter | H1AP11033 | | 09 Desember 2020 | 3,30 | 8 Februari 2021 | Internship | Rp3.150.000 | RS Raflesia Bengkulu |
| 11 | Chesi Viviandra | Pendidikan Profesi Dokter | H1AP12051 | 16 Oktober 2020 | 09 Desember 2020 | 3,28 | 8 Februari 2021 | Internship | Rp3.150.000 | RS Raflesia Bengkulu |
| 12 | Hendro Hartianto | Pendidikan Profesi Dokter | H1AP10020 | 05 Juli 2019 | 09 Desember 2020 | 3,28 | 8 Februari 2021 | Internship | Rp3.150.000 | RSUD M Yunus Bengkulu |
| 13 | Abdul Malik Reza Ibrahim | Pendidikan Profesi Dokter | H1AP13038 | 16 Oktober 2020 | 09 Desember 2020 | 3,25 | 8 Februari 2021 | Internship | Rp3.150.000 | RS Raflesia Bengkulu |
| 14 | Shinta Ramadhani | Pendidikan Profesi Dokter | H1AP10053 | 16 Oktober 2020 | 09 Desember 2020 | 3,25 | 8 Februari 2021 | Internship | Rp3.150.000 | RS Raflesia Bengkulu |
| 15 | Hari Kurniadi | Pendidikan Profesi Dokter | H1AP11006 | | 09 Desember 2020 | 3,24 | 8 Februari 2021 | Internship | Rp3.150.000 | RS Raflesia Bengkulu |
| 16 | Wiwit Puspita Sari | Pendidikan Profesi Dokter | H1AP12048 | 16 Oktober 2020 | 09 Desember 2020 | 3,22 | 8 Februari 2021 | Internship | Rp3.150.000 | RS Raflesia Bengkulu |
| 17 | Renaldi Isman Putra, Amd. Lab. Si | D3 Lab Sains | | 2020 | | | 2020 | | 7.000.00 | SMAN 2 kota Bengkulu |
| 18 | Dinda Gustina Aulia, Amd.Keb | D3 Kebidanan | | 2020 | | | 2020 | | | Universitas Respati Indonesia |
| 19 | Ega Marlimda, Amd. Keb | D3 Kebidanan | | 2020 | | | 2021 | | | RSUD Lebong |
| 20 | Dinda Gustina Aulia, Amd.Keb | D3 Kebidanan | | 2020 | | | 2020 | | | Universitas Respati Indonesia |
| 21 | Cynthia Four Wasih. Y | D3 Keperawatan | | 2020 | | | 2020 | | | Klinik |
| 22 | Nedisva Oktavia, Amd. Kep | D3 Keperawatan | | 2020 | | | 2020 | | | Rumah Bekam Muslimah |
| 23 | Mayang Puspita Sari, A.Md.,Farm | D3 Farmasi | | 2020 | | | 2020 | | | Apotek Paten Farma 2 |
| 24 | Melisa Anggraini A.Md.Farm | D3 Farmasi | | 2020 | | | 2021 | | | PKM Jayaloka |
| 25 | Yeyen Krispadika, A. Md. Farm | D3 Farmasi | | 2020 | | | 2020 | | | Apotek |
| 26 | Mayang Puspita Sari, A.Md.,Farm | D3 Farmasi | | 2020 | | | 2020 | | | Apotek Paten Farma 2 |

| NO | NAMA | PROGRAM STUDI | NPM | TANGGAL LULUS/YUDISUM | TANGGAL WISUDA | IPK | TANGGAL MENDAPATKAN PEKERJAAN | PEKERJAAN SEKARANG | JUMLAH PENGHASILAN | LOKASI |
|----|---------------------------------------|---------------------|-----------|-----------------------|----------------|-----|-------------------------------|--------------------|--------------------|---|
| 27 | Endang Retno Lestari, A.Md.Farm. S.Pd | D3 Farmasi | | 2020 | | | 2011 | | | SMK |
| 28 | Siska Zusana, A.Md Farm | D3 Farmasi | | 2020 | | | 2005 | | | Bengkulu |
| 29 | Wahid Hendrawan, S.Si. Mtcna | S1 Kimia | | 2020 | | | 2021 | | | PT. SURVINDO LINK |
| 30 | Nurmania Sawitri,S.Si | S1 Kimia | | 2020 | | | 2020 | | | CV Ferdi Mandiri Utama |
| 31 | Nea Lestari Agustien Sive, S.Si | S1 Kimia | | 2020 | | | 2021 | | | Mengajar di SMPN 2 BENTENG, Usaha Konter Voucher |
| 32 | Rosa Virdha Zahara, S.Si | S1 Kimia | | 2020 | | | 2021 | | | - |
| 33 | Liana Wahyuni, S. Si | S1 Kimia | | 2020 | | | 2021 | | | BLUD UPT Labling Dinas Limkgungan Hidup Kab Musi Rawas |
| 34 | Dwi Febrianti, S.Si | S1 Kimia | | 2020 | | | 2021 | | | SMP IT Rabbani Muara Enim |
| 35 | Retti Hanggia Anggela, S.Si | S1 Kimia | | 2020 | | | 2020 | | 5 juta | Mukomuko |
| 36 | Maulia Nabila, S.Si | S1 Kimia | | 2020 | | | 2021 | | 2.400.000 | PT. Tunas Dwipa Matra Raden Intan |
| 37 | Muhammad Annashr Multi Nugraha S.Si | S1 Kimia | | 2020 | | | 2021 | | 8-9 juta | Dusun 1 No. 38 Desa permu bawah kec. Kepahiang kab. Kepahiang |
| 38 | Revi Hardiansyah, S.Si. | S1 Fisika | | 2020 | | | 2020 | | | Lab Fisika FMIPA UNIB |
| 39 | Mesi Anggraini, S.Si | S1 Biologi | | 2020 | | | 2021 | | | PT. NATAFARI |
| 40 | Stella Reformanda Br Sembiring, S.Si | S1 Biologi | | 2020 | | | 2021 | | | PT. Toba Surimi Industries |
| 41 | She Asa Handarzeni, S.Stat | S1 Statistika | | 2020 | | | 2021 | | | Bank Indonesia |
| 42 | Apt. Fitri Rosdiana, S.Farm., M.Si | S2 Kimia | | 2020 | | | 2017 dan 2020 | | 4 Juta | Apotek Berkat Bengkulu dan RS. Rafflesia Bengkulu |
| 43 | Rena Aryanti | S1 Jurnalistik | | 28 Desember 2020 | | | 1 Februari 2021 | | 1.500.000 | RMOL Bengkulu |
| 44 | Erli Septiani | S1 Jurnalistik | | 28 Desember 2020 | | | 1 Februari 2021 | | 1.500.000 | RMOL Bengkulu |
| 45 | Yepita Sari | S1 Jurnalistik | | 2020 | | | 1 Desember 2020 | | | Freelance Foto da Video |
| 46 | Muhammad Hafizh Rifqi | Akuntansi | COC016021 | 2020 | | | Setelah lulus | | | Perusahaan Swasta |
| 47 | Devin Satria Thomas Hoswandi | Akuntansi | COC016049 | 2020 | | | Setelah lulus | | | Perusahaan Swasta |
| 48 | Radha Gita Veni | Akuntansi | COC017010 | 2020 | | | Setelah lulus | | | BUMN/BUMD |
| 49 | Sesy Puspita Wulandari Putri | Akuntansi | COC017024 | 2020 | | | Setelah lulus | | | Perusahaan Swasta |
| 50 | Redy Nopri Wijaya | Ekonomi Pembangunan | C1A016010 | 2020 | | | Setelah lulus | | | Perusahaan Swasta |

| NO | NAMA | PROGRAM STUDI | NPM | TANGGAL LULUS/YUDISUM | TANGGAL WISUDA | IPK | TANGGAL MENDAPATKAN PEKERJAAN | PEKERJAAN SEKARANG | JUMLAH PENGHASILAN | LOKASI |
|----|--------------------------|---------------------|-----------|-----------------------|----------------|-----|-------------------------------|--------------------|--------------------|---------------------------------|
| 51 | Intan Endah Permata Sari | Ekonomi Pembangunan | C1A016013 | 2020 | | | Setelah lulus | | | Instansi Pemerintah |
| 52 | Hildayatur Rahmi. B | Ekonomi Pembangunan | C1A016024 | 2020 | | | Setelah lulus | | | Perusahaan Swasta |
| 53 | Rizki Aprilando | Ekonomi Pembangunan | C1A016043 | 2020 | | | Setelah lulus | | | BUMN/BUMD |
| 54 | Destini Siregar | Ekonomi Pembangunan | C1A016045 | 2020 | | | Setelah lulus | | | Perusahaan Swasta |
| 55 | Ronicha Melsy | Ekonomi Pembangunan | C1A016052 | 2020 | | | Setelah lulus | | | Perusahaan Swasta |
| 56 | Emmy Sartika | Ekonomi Pembangunan | C1A016057 | 2020 | | | Setelah lulus | | | Wiraswasta / Perusahaan Sendiri |
| 57 | Nadya Helvira Utami | Ekonomi Pembangunan | C1A016063 | 2020 | | | Setelah lulus | | | Instansi Pemerintah |
| 58 | Jemmy Setiawan | Ekonomi Pembangunan | C1A016066 | 2020 | | | Setelah lulus | | | Wiraswasta / Perusahaan Sendiri |
| 59 | Diona Viceska | Manajemen | C1B013083 | 2020 | | | Setelah lulus | | | Instansi Pemerintah |
| 60 | Erik Adi Saputra | Manajemen | C1B014027 | 2020 | | | Setelah lulus | | | Perusahaan Swasta |
| 61 | Mekar Lestari Sitinjak | Manajemen | C1B014070 | 2020 | | | Setelah lulus | | | Perusahaan Swasta |
| 62 | Ahmad Rizal Nasution | Manajemen | C1B015016 | 2020 | | | | | | BUMN/BUMD |
| 63 | Richa Rafikasari | Manajemen | C1B015050 | 2020 | | | Setelah lulus | | | Perusahaan Swasta |
| 64 | Anto Jopitron | Manajemen | C1B015055 | 2020 | | | Setelah lulus | | | Perusahaan Swasta |
| 65 | Riyanti Lestari Manik | Manajemen | C1B016001 | 2020 | | | Setelah lulus | | | Instansi Pemerintah |
| 66 | Randy Irawan | Manajemen | C1B016005 | 2020 | | | Setelah lulus | | | Lainnya |
| 67 | Dwi Retno Safitri | Manajemen | C1B016008 | 2020 | | | Setelah lulus | | | Perusahaan Swasta |
| 68 | Fedyah Anggriani | Manajemen | C1B016010 | 2020 | | | Setelah lulus | | | Instansi Pemerintah |
| 69 | Winda Ramadanty | Manajemen | C1B016019 | 2020 | | | Setelah lulus | | | Organisasi non Profit / LSM |
| 70 | Fery Satria | Manajemen | C1B016020 | 2020 | | | Setelah lulus | | | Perusahaan Swasta |
| 71 | Diana Haryanti | Manajemen | C1B016025 | 2020 | | | Setelah lulus | | | Instansi Pemerintah |
| 72 | Ayu Shafira Rosaningtyas | Manajemen | C1B016029 | 2020 | | | Setelah lulus | | | Lainnya |
| 73 | Occy Rahmada Ningsih | Manajemen | C1B016044 | 2020 | | | Setelah lulus | | | Perusahaan Swasta |
| 74 | Desti Herlina | Manajemen | C1B016046 | 2020 | | | Setelah lulus | | | Lainnya |
| 75 | Hasnah Luthfa | Manajemen | C1B016072 | 2020 | | | Setelah lulus | | | Instansi Pemerintah |
| 76 | Arfan Diantama | Manajemen | C1B016088 | 2020 | | | Setelah lulus | | | Perusahaan Swasta |
| 77 | Nadya Tamara Sari | Manajemen | C1B016108 | 2020 | | | Setelah lulus | | | Perusahaan Swasta |
| 78 | Erika Meidiyanti | Manajemen | C1B016112 | 2020 | | | Setelah lulus | | | BUMN/BUMD |
| 79 | Trie Nuckgrahardy | Manajemen | C1B113009 | 2020 | | | Setelah lulus | | | BUMN/BUMD |
| 80 | Muhammad Najib Murthi | Manajemen | C1B113029 | 2020 | | | Setelah lulus | | | Perusahaan Swasta |

| NO | NAMA | PROGRAM STUDI | NPM | TANGGAL LULUS/YUDISUM | TANGGAL WISUDA | IPK | TANGGAL MENDAPATKAN PEKERJAAN | PEKERJAAN SEKARANG | JUMLAH PENGHASILAN | LOKASI |
|-----|----------------------------|--------------------------------|-----------|-----------------------|----------------|-----|-------------------------------|--------------------|--------------------|---------------------|
| 81 | Ruri Inayah | Akuntansi | C1C012109 | 2020 | | | Setelah lulus | | | Perusahaan Swasta |
| 82 | Firman Setiawan | Akuntansi | C1C012141 | 2020 | | | Setelah lulus | | | Instansi Pemerintah |
| 83 | Nida Roidatu Muniroh | Akuntansi | C1C013031 | 2020 | | | Setelah lulus | | | Perusahaan Swasta |
| 84 | Antonius Dwi Maryadi | Akuntansi | C1C016042 | 2020 | | | Setelah lulus | | | Perusahaan Swasta |
| 85 | Gading Ruchiatna | Akuntansi | C1C016048 | 2020 | | | Setelah lulus | | | Perusahaan Swasta |
| 86 | Zopan Perizal | Akuntansi | C1C016051 | 2020 | | | Setelah lulus | | | Perusahaan Swasta |
| 87 | Nining Pertiwi | Akuntansi | C1C016059 | 2020 | | | Setelah lulus | | | Instansi Pemerintah |
| 88 | Dian Priskilla Rischa | Akuntansi | C1C016068 | 2020 | | | Setelah lulus | | | Perusahaan Swasta |
| 89 | M. Febriliansyah | Akuntansi | C1C016069 | 2020 | | | Setelah lulus | | | Perusahaan Swasta |
| 90 | Fransiska Junita | Akuntansi | C1C016089 | 2020 | | | Setelah lulus | | | Perusahaan Swasta |
| 91 | Nofrilia Monica | Akuntansi | C1C016094 | 2020 | | | Setelah lulus | | | Perusahaan Swasta |
| 92 | Annisa Sutra | Akuntansi | C1C016102 | 2020 | | | Setelah lulus | | | Perusahaan Swasta |
| 93 | Atika Dwi Wulandari | Akuntansi | C1C016111 | 2020 | | | Setelah lulus | | | Perusahaan Swasta |
| 94 | Wahyudi | Akuntansi | C1C016117 | 2020 | | | Setelah lulus | | | Instansi Pemerintah |
| 95 | Dedi Purnomo Herawan | Akuntansi | C1C113003 | 2020 | | | Setelah lulus | | | Instansi Pemerintah |
| 96 | Mardila Fitriana Utami | Akuntansi | C1C113006 | 2020 | | | Setelah lulus | | | Lainnya |
| 97 | Vebry Charolina | Akuntansi | C1C113043 | 2020 | | | Setelah lulus | | | Perusahaan Swasta |
| 98 | Ertika Nadila Sari | Akuntansi | C1C113044 | 2020 | | | Setelah lulus | | | Instansi Pemerintah |
| 99 | Rio Sonatha Yudha | Akuntansi | C1C113060 | 2020 | | | Setelah lulus | | | Perusahaan Swasta |
| 100 | Rizky Hermawan Putra | Akuntansi | C1C113080 | 2020 | | | Setelah lulus | | | Instansi Pemerintah |
| 101 | Vio Deswitha Shari | S1 Pendidikan Bahasa Indonesia | | 13 Maret 2020 | | | 2 Desember 2019 | | 2.230.000 | SMP/SMA |
| 102 | Nadya Ramadhanty | S1 Pendidikan Bahasa Inggris | | 11 Maret 2020 | | | 20-Nov-19 | | 2.230.000 | SMP/SMA |
| 103 | Rina Aprita Sari | S1 Pendidikan Bahasa Inggris | | 11 Maret 2020 | | | 20-Nov-19 | | 2.230.000 | SMP/SMA |
| 104 | Rezita Ayu Febriyanti | S1 Pendidikan Bahasa Inggris | | 11 Maret 2020 | | | 13 Maret 2020 | | 2.230.000 | SMP/SMA |
| 105 | Theresya Adhelya Pharamita | S1 Pendidikan Bahasa Inggris | | 11 Maret 2020 | | | 28 Feb 2020 | | 2.230.000 | SMP/SMA |
| 106 | Muthiara Chairani | S1 Pendidikan Bahasa Inggris | | 11 Maret 2020 | | | 13 Mar 2020 | | 2.230.000 | SMP/SMA |
| 107 | Sefran Ponidi | S1 Pendidikan Bahasa Inggris | | 11 Maret 2020 | | | 13 Mar 2020 | | 2.230.000 | SMP/SMA |
| 108 | Khinanti Giantari | S1 Pendidikan Bahasa Inggris | | 11 Maret 2020 | | | 28 Feb 2020 | | 2.230.000 | SMP/SMA |

| NO | NAMA | PROGRAM STUDI | NPM | TANGGAL LULUS/YUDISUM | TANGGAL WISUDA | IPK | TANGGAL MENDAPATKAN PEKERJAAN | PEKERJAAN SEKARANG | JUMLAH PENGHASILAN | LOKASI |
|-----|---------------------------------|----------------------------------|-----|-----------------------|----------------|-----|-------------------------------|--------------------|--------------------|---------|
| 109 | Maria Veronica Oktaviani | S1 Pendidikan Guru Sekolah Dasar | | 11 Maret 2020 | | | 6 Mar 2020 | | 2.230.000 | SD |
| 110 | Indah Puspita Sari | S1 Pendidikan Guru Sekolah Dasar | | 16 Maret 2020 | | | 31 Jan 2020 | | 2.230.000 | SD |
| 111 | Nur Atikah | S1 Pendidikan Guru Sekolah Dasar | | 11 Maret 2020 | | | 31 Jan 2020 | | 2.230.000 | SD |
| 112 | Fera Yuliani | S1 Pendidikan Guru Sekolah Dasar | | 11 Maret 2020 | | | 11 Maret 2020 | | 2.230.000 | SD |
| 113 | Cintia Fraditha Setia Diningrum | S1 Pendidikan Guru Sekolah Dasar | | 13 Maret 2020 | | | 16 Maret 2020 | | 2.230.000 | SD |
| 114 | Elin Wahyulin | S1 Pendidikan Guru Sekolah Dasar | | 17 Maret 2020 | | | 11 Maret 2020 | | 2.230.000 | SD |
| 115 | Friska | S1 Pendidikan Guru Sekolah Dasar | | 12 Maret 2020 | | | 11 Maret 2020 | | 2.230.000 | SD |
| 116 | Tiya Anjani | S1 Pendidikan Guru Sekolah Dasar | | 12 Maret 2020 | | | 13 Maret 2020 | | 2.230.000 | SD |
| 117 | Aidiyana Auva | S1 Pendidikan Guru Sekolah Dasar | | 17 Maret 2020 | | | 17 Maret 2020 | | 2.230.000 | SD |
| 118 | Sakinah Gita Utami | S1 Pendidikan Guru Sekolah Dasar | | 13 Maret 2020 | | | 12 Maret 2020 | | 2.230.000 | SD |
| 119 | Rinda Adelia Sihaloho | S1 Pendidikan Guru Paud | | 11 Maret 2020 | | | 12 Maret 2020 | | 2.230.000 | PAUD |
| 120 | Geni Sridayati | S1 Pendidikan Guru Paud | | 17 Maret 2020 | | | 17 Maret 2020 | | 2.230.000 | PAUD |
| 121 | Josine Febriarti | S1 Pendidikan Guru Paud | | 17 Maret 2020 | | | 13 Maret 2020 | | 2.230.000 | PAUD |
| 122 | Aisyah Puja Maghfira | S1 Pendidikan Guru Paud | | 17 Maret 2020 | | | 11 Maret 2020 | | 2.230.000 | PAUD |
| 123 | Bunga Surya Ningrum | S1 Pendidikan Jasmani | | 2 Maret 2020 | | | 17 Maret 2020 | | 2.230.000 | SMP/SMA |
| 124 | Wahyu Nopranto | S1 Pendidikan Jasmani | | 2 Maret 2020 | | | 21 Jan 2020 | | 2.230.000 | SMP/SMA |
| 125 | Ledia Santika | S1 Pendidikan Nonformal | | 27 Februari 2020 | | | 10 Jan 2020 | | 2.230.000 | SMP/SMA |
| 126 | Lekat | S1 Pendidikan Nonformal | | 27 Februari 2020 | | | 2 Maret 2020 | | 2.230.000 | SMP/SMA |
| 127 | Rosila Sinta | S1 Bimbingan Dan Konseling | | 5 Maret 2020 | | | 27 Feb 2020 | | 2.230.000 | SMP/SMA |
| 128 | Riska Widya Andesma | S1 Bimbingan Dan Konseling | | 15 November 2020 | | | 9 Desember 2019 | | 2.230.000 | SMP/SMA |
| 129 | Ulfah Faridah | S1 Bimbingan Dan Konseling | | 13 Desember 2020 | | | 27 Feb 2020 | | 2.230.000 | SMP/SMA |

| NO | NAMA | PROGRAM STUDI | NPM | TANGGAL LULUS/YUDISUM | TANGGAL WISUDA | IPK | TANGGAL MENDAPATKAN PEKERJAAN | PEKERJAAN SEKARANG | JUMLAH PENGHASILAN | LOKASI |
|-----|---------------------------------|--------------------------------|-----|-----------------------|----------------|-----|-------------------------------|--------------------|--------------------|---------|
| 130 | Andika Darma Putra | S1 Bimbingan Dan Konseling | | 5 Maret 2020 | | | 5 Maret 2020 | | 2.230.000 | SMP/SMA |
| 131 | Eunike Dewi Manurung | D3 Bahasa Inggris | | 11 September 2020 | | | 23 Okt 2020 | | 2.230.000 | SMP/SMA |
| 132 | Sondang Friskila Yosefa Girsang | D3 Bahasa Inggris | | 11 September 2020 | | | 16-Sep-20 | | 2.230.000 | SMP/SMA |
| 133 | Putri Amanda | D3 Bahasa Inggris | | 11 September 2020 | | | 22 Okt 2020 | | 2.230.000 | SMP/SMA |
| 134 | Rahmat Bagus Guna | D3 Bahasa Inggris | | 11 September 2020 | | | 26 Okt 2020 | | 3.000.000 | SMP/SMA |
| 135 | Nadya Pasma Dela | D3 Bahasa Inggris | | 11 September 2020 | | | 04-Nov-20 | | 3.000.000 | SMP/SMA |
| 136 | Dika Zakiyah | S1 Pendidikan Bahasa Indonesia | | 11 September 2020 | | | 26 Okt 2020 | | 3.000.000 | SMP/SMA |
| 137 | Denitha Nafalitha | S1 Pendidikan Bahasa Indonesia | | 11 September 2020 | | | 21 Okt 2020 | | 3.000.000 | SMP/SMA |
| 138 | Taufik Akbar Azwar | S1 Pendidikan Bahasa Inggris | | 11 September 2020 | | | 21 Okt 2020 | | 3.000.000 | SMP/SMA |
| 139 | Selviana Dewi | S1 Pendidikan Bahasa Inggris | | 11 September 2020 | | | 02-Nov-20 | | 3.000.000 | SMP/SMA |
| 140 | Aisyah Nurbaktiah | S1 Pendidikan Bahasa Inggris | | 11 September 2020 | | | 17-Sep-20 | | 3.000.000 | SMP/SMA |
| 141 | Muthia Hamidah | S1 Pendidikan Bahasa Inggris | | 11 September 2020 | | | 23 Okt 2020 | | 1.700.000 | SMP/SMA |
| 142 | Nur Indah Lifah | S1 Pendidikan Bahasa Inggris | | 11 September 2020 | | | 26 Okt 2020 | | 1.700.000 | SMP/SMA |
| 143 | Rizki Denarti | S1 Pendidikan Bahasa Inggris | | 11 September 2020 | | | 20 Okt 2020 | | 1.700.000 | SMP/SMA |
| 144 | Anggun Wibawa | S1 Pendidikan Bahasa Inggris | | 11 September 2020 | | | 20 Okt 2020 | | 1.700.000 | SMP/SMA |
| 145 | Oktaria Silviani | S1 Pendidikan Biologi | | 11 September 2020 | | | 22 Okt 2020 | | 1.700.000 | SMP/SMA |
| 146 | Betania Simanungkalit | S1 Pendidikan Biologi | | 11 September 2020 | | | 02-Nov-20 | | 1.700.000 | SMP/SMA |
| 147 | Elvi Fuspita Dila | S1 Pendidikan Biologi | | 11 September 2020 | | | 02-Nov-20 | | 1.700.000 | SMP/SMA |
| 148 | Ahbi Mahdianing Rum | S1 Pendidikan Matematika | | 11 September 2020 | | | 16-Sep-20 | | 1.700.000 | SMP/SMA |
| 149 | Anisa Desi Liestya | S1 Pendidikan Matematika | | 11 September 2020 | | | 22 Okt 2020 | | 1.700.000 | SMP/SMA |
| 150 | Agju Jihan Indri Fashali | S1 Pendidikan Matematika | | 11 September 2020 | | | 28 Jul 2020 | | 1.700.000 | SMP/SMA |

| NO | NAMA | PROGRAM STUDI | NPM | TANGGAL LULUS/YUDISUM | TANGGAL WISUDA | IPK | TANGGAL MENDAPATKAN PEKERJAAN | PEKERJAAN SEKARANG | JUMLAH PENGHASILAN | LOKASI |
|-----|--------------------------|--------------------------------|-----|-----------------------|----------------|-----|-------------------------------|--------------------|--------------------|---------|
| 151 | Rizky Depitasari | S1 Pendidikan Matematika | | 11 September 2020 | | | 02-Nov-20 | | 1.700.000 | SMP/SMA |
| 152 | Rizky Dwi Tama | S1 Pendidikan Matematika | | 11 September 2020 | | | 09-Nov-20 | | 1.700.000 | SMP/SMA |
| 153 | Febri Kristiani | S1 Pendidikan Matematika | | 11 September 2020 | | | 26 Okt 2020 | | 1.500.000 | SMP/SMA |
| 154 | Sisilia Andriani | S1 Pendidikan Matematika | | 11 September 2020 | | | 09-Nov-20 | | 1.500.000 | SMP/SMA |
| 155 | Lara Gustina | S1 Pendidikan Matematika | | 11 September 2020 | | | 09-Nov-20 | | 1.500.000 | SMP/SMA |
| 156 | Emsaritia A Br Ginting | S1 Pendidikan Matematika | | 11 September 2020 | | | 02-Nov-20 | | 1.500.000 | SMP/SMA |
| 157 | Riza Ramadhanti | S1 Pendidikan Matematika | | 11 September 2020 | | | 27 Okt 2020 | | 1.500.000 | SMP/SMA |
| 158 | Yunia Jumita Ningrum | S1 Pendidikan Matematika | | 11 September 2020 | | | 26 Okt 2020 | | 1.500.000 | SMP/SMA |
| 159 | Indah Meilinda | S1 Pendidikan Kimia | | 11 September 2020 | | | 02-Nov-20 | | 1.500.000 | SMP/SMA |
| 160 | Putri Sion Sinaga | S1 Pendidikan Bahasa Indonesia | | 11 September 2020 | | | 13 Agustus 2020 | | 1.500.000 | SMP/SMA |
| 161 | Orenda Olympia Feronia | S1 Pendidikan Bahasa Indonesia | | 11 September 2020 | | | 19 Agustus 2020 | | 1.500.000 | SMP/SMA |
| 162 | Astri Wijayanti | S1 Pendidikan Bahasa Indonesia | | 11 September 2020 | | | 1 Okt 2020 | | 2.000.000 | SMP/SMA |
| 163 | Utari Rachma Siwi | S1 Pendidikan Bahasa Indonesia | | 10 Agustus 2020 | | | 10 Okt 2020 | | 2.000.000 | SMP/SMA |
| 164 | Afifah | S1 Pendidikan Bahasa Indonesia | | 13 Agustus 2020 | | | 13 Okt 2020 | | 2.000.000 | SMP/SMA |
| 165 | Fifi Alfionita Anggraini | S1 Pendidikan Bahasa Indonesia | | 23 September 2020 | | | 17-Sep-20 | | 2.000.000 | SMP/SMA |
| 166 | Septi Fatimah | S1 Pendidikan Bahasa Indonesia | | 12 Oktober 2020 | | | 16-Sep-20 | | 2.000.000 | SMP/SMA |
| 167 | Agustina Haryani Putri | S1 Pendidikan Bahasa Indonesia | | 10 September 2020 | | | 18-Sep-20 | | 2.000.000 | SMP/SMA |
| 168 | Else Puspita Sari | S1 Pendidikan Bahasa Indonesia | | 30 September 2020 | | | 9 Okt 2020 | | 2.000.000 | SMP/SMA |
| 169 | Maharini | S1 Pendidikan Bahasa Indonesia | | 26 Oktober 2020 | | | 17-Sep-20 | | 2.000.000 | SMP/SMA |
| 170 | Novia Fitri Yanti | S1 Pendidikan Bahasa Indonesia | | 05 November 2020 | | | 21 Okt 2020 | | 2.000.000 | SMP/SMA |
| 171 | Siska Wulandari | S1 Pendidikan Bahasa Indonesia | | 21 September 2020 | | | 13 Okt 2020 | | 2.000.000 | SMP/SMA |

| NO | NAMA | PROGRAM STUDI | NPM | TANGGAL LULUS/YUDISUM | TANGGAL WISUDA | IPK | TANGGAL MENDAPATKAN PEKERJAAN | PEKERJAAN SEKARANG | JUMLAH PENGHASILAN | LOKASI |
|-----|--------------------------|--------------------------------|-----|-----------------------|----------------|-----|-------------------------------|--------------------|--------------------|---------|
| 172 | Danil Saputra | S1 Pendidikan Bahasa Indonesia | | 21 September 2020 | | | 29-Sep-20 | | 1.750.000 | SMP/SMA |
| 173 | Abellia Frensivitasari | S1 Pendidikan Bahasa Indonesia | | 21 September 2020 | | | 26 Okt 2020 | | 1.750.000 | SMP/SMA |
| 174 | Syoti Vellia Lorenza | S1 Pendidikan Biologi | | 27 Agustus 2020 | | | 01-Sep-20 | | 1.750.000 | SMP/SMA |
| 175 | Novia Laudiyah Prafnesia | S1 Pendidikan Biologi | | 25 Agustus 2020 | | | 18 Agustus 2020 | | 1.750.000 | SMP/SMA |
| 176 | Sofiza Choiruna Shah | S1 Pendidikan Biologi | | 05 Agustus 2020 | | | 28 Agustus 2020 | | 1.750.000 | SMP/SMA |
| 177 | Widia Hani Sumbayak | S1 Pendidikan Biologi | | 03 September 2020 | | | 19 Okt 2020 | | 1.750.000 | SMP/SMA |
| 178 | Wahyu Putri Siregar | S1 Pendidikan Biologi | | 11 September 2020 | | | 14-Sep-20 | | 1.750.000 | SMP/SMA |
| 179 | Diva Ananta Pratiwi | S1 Pendidikan Biologi | | 29 September 2020 | | | 14 Agustus 2020 | | 1.750.000 | SMP/SMA |
| 180 | Zakaria Husni | S1 Pendidikan Biologi | | 10 September 2020 | | | 30 Jul 2020 | | 2.000.000 | SMP/SMA |
| 181 | Silvia Rani | S1 Pendidikan Biologi | | 17 September 2020 | | | 18-Sep-20 | | 2.000.000 | SMP/SMA |
| 182 | Vira Liza Putri Pratiwi | S1 Pendidikan Biologi | | 12 Agustus 2020 | | | 17 Jul 2020 | | 2.000.000 | SMP/SMA |
| 183 | Lesi Oktafia | S1 Pendidikan Biologi | | 24 Agustus 2020 | | | 04-Sep-20 | | 1.750.000 | SMP/SMA |
| 184 | Dwi Widyawati | S1 Pendidikan Biologi | | 07 September 2020 | | | 23 Okt 2020 | | 1.750.000 | SMP/SMA |
| 185 | Annesha Rahmadayanti | S1 Pendidikan Biologi | | 06 Agustus 2020 | | | 16-Sep-20 | | 1.750.000 | SMP/SMA |
| 186 | Moh. Aziz Pahthori | S1 Pendidikan Biologi | | 09 Oktober 2020 | | | 22 Okt 2020 | | 1.750.000 | SMP/SMA |
| 187 | Winda Sari | S1 Pendidikan Biologi | | 18 Agustus 2020 | | | 26 Okt 2020 | | 1.750.000 | SMP/SMA |
| 188 | Uci Rahma Dwita | S1 Pendidikan Biologi | | 19 Agustus 2020 | | | 04-Nov-20 | | 1.750.000 | SMP/SMA |
| 189 | Lussiya Sri Rahayu | S1 Pendidikan Matematika | | 10 Agustus 2020 | | | 26 Okt 2020 | | 1.750.000 | SMP/SMA |
| 190 | Fauziatul Muniroh | S1 Pendidikan Matematika | | 10 Agustus 2020 | | | 21 Okt 2020 | | 1.750.000 | SMP/SMA |

| NO | NAMA | PROGRAM STUDI | NPM | TANGGAL LULUS/YUDISUM | TANGGAL WISUDA | IPK | TANGGAL MENDAPATKAN PEKERJAAN | PEKERJAAN SEKARANG | JUMLAH PENGHASILAN | LOKASI |
|-----|---------------------------|--------------------------|-----|-----------------------|----------------|-----|-------------------------------|--------------------|--------------------|---------|
| 191 | Ariza Yulika Rani | S1 Pendidikan Matematika | | 08 Oktober 2020 | | | 21 Okt 2020 | | 2.000.000 | SMP/SMA |
| 192 | Mestika Fatwa Meutia | S1 Pendidikan Matematika | | 01 Oktober 2020 | | | 02-Nov-20 | | 2.000.000 | SMP/SMA |
| 193 | Demeliah Junaidi | S1 Pendidikan Matematika | | 13 Agustus 2020 | | | 17-Sep-20 | | 2.000.000 | SMP/SMA |
| 194 | Umi Syarifah | S1 Pendidikan Matematika | | 19 Agustus 2020 | | | 23 Okt 2020 | | 1.750.000 | SMP/SMA |
| 195 | Leki Pasinda | S1 Pendidikan Matematika | | 01 Oktober 2020 | | | 26 Okt 2020 | | 1.750.000 | SMP/SMA |
| 196 | Melan Kristina Girsang | S1 Pendidikan Matematika | | 10 Oktober 2020 | | | 20 Okt 2020 | | 1.750.000 | SMP/SMA |
| 197 | Juniar Fitria | S1 Pendidikan Matematika | | 13 Oktober 2020 | | | 20 Okt 2020 | | 1.750.000 | SMP/SMA |
| 198 | Nada Ocsalina | S1 Pendidikan Matematika | | 17 September 2020 | | | 22 Okt 2020 | | 1.750.000 | SMP/SMA |
| 199 | Adelina Efriyanti | S1 Pendidikan Matematika | | 16 September 2020 | | | 02-Nov-20 | | 1.750.000 | SMP/SMA |
| 200 | Sarah Dalilah Sausan | S1 Pendidikan Matematika | | 18 September 2020 | | | 14 Okt 2020 | | 1.750.000 | SMP/SMA |
| 201 | Rahmonike Dwisari Sentosa | S1 Pendidikan Matematika | | 09 Oktober 2020 | | | 26 Agustus 2020 | | 1.750.000 | SMP/SMA |
| 202 | Ronalia Wati | S1 Pendidikan Matematika | | 17 September 2020 | | | 08-Sep-20 | | 1.750.000 | SMP/SMA |
| 203 | Teddy Kurniawan | S1 Pendidikan Matematika | | 21 Oktober 2020 | | | 06-Nov-20 | | 1.750.000 | SMP/SMA |
| 204 | Melia Sari Fitriani | S1 Pendidikan Matematika | | 13 Oktober 2020 | | | 28 Okt 2020 | | 2.000.000 | SMP/SMA |
| 205 | Chyntia Margareta | S1 Pendidikan Kimia | | 29 September 2020 | | | 19 Okt 2020 | | 2.230.000 | SMP/SMA |
| 206 | Yuyun Mawarni | S1 Pendidikan Kimia | | 26 Oktober 2020 | | | 06-Nov-20 | | 2.230.000 | SMP/SMA |
| 207 | Pangesti Dewi | S1 Pendidikan Kimia | | 01 September 2020 | | | 02-Nov-20 | | 2.230.000 | SMP/SMA |
| 208 | Tanti Anggraini | S1 Pendidikan Kimia | | 18 Agustus 2020 | | | 23 Okt 2020 | | 2.230.000 | SMP/SMA |
| 209 | Triana Krisandini | S1 Pendidikan Kimia | | 28 Agustus 2020 | | | 28 Okt 2020 | | 2.230.000 | SMP/SMA |
| 210 | Maya Riski Andraini | S1 Pendidikan Kimia | | 19 Oktober 2020 | | | 14 Okt 2020 | | 2.230.000 | SMP/SMA |
| 211 | Desy Andita Putri | S1 Pendidikan Kimia | | 14 September 2020 | | | 23 Okt 2020 | | 2.230.000 | SMP/SMA |

| NO | NAMA | PROGRAM STUDI | NPM | TANGGAL LULUS/YUDISUM | TANGGAL WISUDA | IPK | TANGGAL MENDAPATKAN PEKERJAAN | PEKERJAAN SEKARANG | JUMLAH PENGHASILAN | LOKASI |
|-----|-------------------------|----------------------------------|-----|-----------------------|----------------|-----|-------------------------------|--------------------|--------------------|---------|
| 212 | Ratri Wahyuni | S1 Pendidikan Fisika | | 14 Agustus 2020 | | | 11-Sep-20 | | 2.230.000 | SMP/SMA |
| 213 | Nur Azizah Rahman1 | S1 Pendidikan Fisika | | 14 Agustus 2020 | | | 04-Sep-20 | | 2.230.000 | SMP/SMA |
| 214 | Yulia Zuarnisti | S1 Pendidikan Fisika | | 18 September 2020 | | | 18-Sep-20 | | 2.230.000 | SMP/SMA |
| 215 | Riska Darmayati | S1 Pendidikan Fisika | | 18 September 2020 | | | 24 Agustus 2020 | | 2.230.000 | SMP/SMA |
| 216 | Lisi Apranika | S1 Pendidikan Fisika | | 04 September 2020 | | | 30-Sep-20 | | 2.230.000 | SMP/SMA |
| 217 | Linda Nirmala | S1 Pendidikan Guru Sekolah Dasar | | 23 Oktober 2020 | | | 30-Sep-20 | | 2.230.000 | SD |
| 218 | Mardeo Kurniawan | S1 Pendidikan Guru Sekolah Dasar | | 16 September 2020 | | | 26 Okt 2020 | | 2.230.000 | SD |
| 219 | Anisa Purnama Sari | S1 Pendidikan Guru Sekolah Dasar | | 22 Oktober 2020 | | | 31 Agustus 2020 | | 2.230.000 | SD |
| 220 | Fitri Ramadayanti | S1 Pendidikan Guru Sekolah Dasar | | 26 Oktober 2020 | | | 16 Okt 2020 | | 2.230.000 | SD |
| 221 | Rena Dwi Muntari | S1 Pendidikan Guru Sekolah Dasar | | 04 November 2020 | | | 27 Okt 2020 | | 2.230.000 | SD |
| 222 | Irfan Achmad Fauzi | S1 Pendidikan Guru Sekolah Dasar | | 26 Oktober 2020 | | | 27 Okt 2020 | | 2.230.000 | SD |
| 223 | Eko Anderman | S1 Pendidikan Guru Sekolah Dasar | | 21 Oktober 2020 | | | 20 Okt 2020 | | 2.230.000 | SD |
| 224 | Nurhasanah Dwi Putri | S1 Pendidikan Guru Sekolah Dasar | | 21 Oktober 2020 | | | 26 Okt 2020 | | 2.230.000 | SD |
| 225 | Rizki Nur Fadhillah | S1 Pendidikan Guru Sekolah Dasar | | 02 November 2020 | | | 09-Sep-20 | | 2.230.000 | SD |
| 226 | Gina Ramadani | S1 Pendidikan Guru Sekolah Dasar | | 17 September 2020 | | | 13 Agustus 2020 | | 2.230.000 | SD |
| 227 | Ayu Wulandari | S1 Pendidikan Guru Sekolah Dasar | | 23 Oktober 2020 | | | 19 Agustus 2020 | | 2.230.000 | SD |
| 228 | Elwisa Hekmatul Aini | S1 Pendidikan Guru Sekolah Dasar | | 26 Oktober 2020 | | | 1 Okt 2020 | | 2.230.000 | SD |
| 229 | Cindy Waroka | S1 Pendidikan Guru Sekolah Dasar | | 20 Oktober 2020 | | | 10 Okt 2020 | | 2.230.000 | SD |
| 230 | Hasfarel Folanda | S1 Pendidikan Guru Sekolah Dasar | | 20 Oktober 2020 | | | 13 Okt 2020 | | 2.230.000 | SD |
| 231 | Rara Mirita Arlinka | S1 Pendidikan Guru Sekolah Dasar | | 22 Oktober 2020 | | | 17-Sep-20 | | 2.230.000 | SD |
| 232 | Yulianti Intan Ulandari | S1 Pendidikan Guru Sekolah Dasar | | 02 November 2020 | | | 16-Sep-20 | | 2.230.000 | SD |

| NO | NAMA | PROGRAM STUDI | NPM | TANGGAL LULUS/YUDISUM | TANGGAL WISUDA | IPK | TANGGAL MENDAPATKAN PEKERJAAN | PEKERJAAN SEKARANG | JUMLAH PENGHASILAN | LOKASI |
|-----|------------------------------|-------------------------|-----|-----------------------|----------------|-----|-------------------------------|--------------------|--------------------|-----------------------------------|
| 233 | Legis Sari | S1 Pendidikan Guru Paud | | 14 Oktober 2020 | | | 18-Sep-20 | | 2.230.000 | PAUD |
| 234 | Nia Novita Sari | S1 Pendidikan Guru Paud | | 26 Agustus 2020 | | | 9 Okt 2020 | | 2.230.000 | PAUD |
| 235 | Inda Permatasari | S1 Pendidikan Guru Paud | | 08 September 2020 | | | 17-Sep-20 | | 2.230.000 | PAUD |
| 236 | Vivin Purnama Rani | Teknik Informatika | | 44340 | | | | | 1.800.000 | Perusahaan Swasta |
| 237 | M. Ikhwan Alif M | Teknik Informatika | | 44335 | | | | | 5.500.000 | Perusahaan Swasta |
| 238 | Ferman Natama Haloho | Teknik Informatika | | 43784 | | | | | 5.000.000 | Perusahaan Swasta |
| 239 | Rohmania Saputri | Teknik Informatika | | 44028 | | | | | 2.200.000 | Perusahaan Swasta |
| 240 | Eko Ardison | Teknik Informatika | | 44029 | | | | | 2.400.000 | Perusahaan Swasta |
| 241 | Kurnia Aziza | Teknik Informatika | | 43879 | | | | | 4.200.000 | Instansi Pemerintah |
| 242 | Assyahid Hasan Albana | Teknik Informatika | | 43903 | | | | | 4.200.000 | Instansi Pemerintah |
| 243 | Roberto Sihombing | Teknik Informatika | | 43283 | | | | | 5.800.000 | Instansi Pemerintah |
| 244 | Halimatus Sakdiah | Teknik Informatika | | 43675 | | | | | 600.000 | Perusahaan Swasta |
| 245 | Anri Qasthari Adyan | Teknik Informatika | | 43535 | | | | | 4.000.000 | Perusahaan Swasta |
| 246 | Dicky Pinoza | Teknik Informatika | | 43788 | | | | | 3.500.000 | Perusahaan Swasta |
| 247 | Selvia Gatiarini | Teknik Informatika | | 43551 | | | | | 5.000.000 | Perusahaan Swasta |
| 248 | Rizka Yulia Ningsih | Teknik Informatika | | 43430 | | | | | 6.000.000 | Perusahaan Swasta |
| 249 | Rabbiatun Jumiyanti | Teknik Informatika | | 43705 | | | | | 2.700.000 | Institusi/Organisasi Multilateral |
| 250 | Rafles Abdi Putra | Teknik Informatika | | 43671 | | | | | 700.000 | Instansi Pemerintah |
| 251 | Jeirry Anggara | Teknik Sipil | | 44363 | | | | | 3.000.000 | Instansi Pemerintah |
| 252 | Riko | Teknik Sipil | | 44223 | | | | | 3.500.000 | Perusahaan Swasta |
| 253 | Reky Sunanda | Teknik Sipil | | 44411 | | | | | 3.500.000 | Perusahaan Swasta |
| 254 | Haris Ifawan Zega | Teknik Sipil | | 44090 | | | | | 6.000.000 | Perusahaan Swasta |
| 255 | Ivan Delevana Munthe | Teknik Sipil | | 44027 | | | | | 2.000.000 | Instansi Pemerintah |
| 256 | Bella Githa Murbarani | Teknik Sipil | | 43964 | | | | | 10.000.000 | Perusahaan Swasta |
| 257 | Pebri Adi Baskoro | Teknik Sipil | | 44137 | | | | | 2.000.000 | Perusahaan Swasta |
| 258 | Muhamad Rikky Rosadi Maulana | Teknik Sipil | | 44112 | | | | | 8.000.000 | Perusahaan Swasta |
| 259 | Rezha Yuda Setia | Teknik Sipil | | 44039 | | | | | 4.000.000 | Perusahaan Swasta |
| 260 | Ade Kurnia Fitrah | Teknik Sipil | | 43839 | | | | | 2.000.000 | Perusahaan Swasta |
| 261 | Fikri Purnama Aji | Teknik Sipil | | 43850 | | | | | 3.500.000 | Perusahaan Swasta |
| 262 | Muhammad Khairi Zikri | Teknik Sipil | | 44039 | | | | | 4.000.000 | BUMN/BUMD |
| 263 | Joko Rizki Darmawan | Teknik Sipil | | 44137 | | | | | 2.500.000 | Perusahaan Swasta |

| NO | NAMA | PROGRAM STUDI | NPM | TANGGAL LULUS/YUDISUM | TANGGAL WISUDA | IPK | TANGGAL MENDAPATKAN PEKERJAAN | PEKERJAAN SEKARANG | JUMLAH PENGHASILAN | LOKASI |
|-----|-------------------------|----------------|-----|-----------------------|----------------|-----|-------------------------------|--------------------|--------------------|---------------------------------|
| 264 | M. Rizki Andi Pabitei | Teknik Sipil | | 43838 | | | | | 3.000.000 | Perusahaan Swasta |
| 265 | Anggun Bella Pratiwi | Teknik Sipil | | 43838 | | | | | 6.000.000 | Perusahaan Swasta |
| 266 | Janatun Naim | Teknik Sipil | | 43677 | | | | | 3.000.000 | Perusahaan Swasta |
| 267 | Fadhurrahman Wafiq | Teknik Sipil | | 43643 | | | | | 2.200.000 | Perusahaan Swasta |
| 268 | Yosi Noiri Rumakito | Teknik Sipil | | 43648 | | | | | 4.000.000 | BUMN/BUMD |
| 269 | Redico Bhedro | Teknik Sipil | | 43635 | | | | | 4.000.000 | BUMN/BUMD |
| 270 | Riko Deprianto | Teknik Sipil | | 43650 | | | | | 4.000.000 | Instansi Pemerintah |
| 271 | Chindy Yulianty | Teknik Sipil | | 43636 | | | | | 10.000.000 | Perusahaan Swasta |
| 272 | Dina Anggista | Teknik Sipil | | 43446 | | | | | 5.000.000 | Instansi Pemerintah |
| 273 | Iqbal Tri Julianda | Teknik Sipil | | 43644 | | | | | 4.000.000 | Perusahaan Swasta |
| 274 | Putri Ersi Mareta | Teknik Sipil | | 43636 | | | | | 4.800.000 | Perusahaan Swasta |
| 275 | Fitria Nabila | Teknik Sipil | | 43643 | | | | | 2.000.000 | Perusahaan Swasta |
| 276 | Suci Safitri | Teknik Sipil | | 43656 | | | | | 2.500.000 | Perusahaan Swasta |
| 277 | Yogi Surya Pranata | Teknik Elektro | | 44372 | | | | | 2.700.000 | Perusahaan Swasta |
| 278 | Muhammad Albbi | Teknik Elektro | | 44230 | | | | | 2.700.000 | Perusahaan Swasta |
| 279 | Adityo Pamungkas | Teknik Elektro | | 44033 | | | | | 8.000.000 | Instansi Pemerintah |
| 280 | Kiki Anggara | Teknik Elektro | | 44139 | | | | | 5.500.000 | BUMN/BUMD |
| 281 | Darmawansyah | Teknik Elektro | | 44027 | | | | | 2.500.000 | Instansi Pemerintah |
| 282 | Rico Rinaldi | Teknik Elektro | | 44139 | | | | | 3.000.000 | Perusahaan Swasta |
| 283 | Ade Agil Saputra | Teknik Elektro | | 43908 | | | | | 3.200.000 | Wiraswasta / Perusahaan Sendiri |
| 284 | Rahmat Supartian | Teknik Elektro | | 44021 | | | | | 5.000.000 | Perusahaan Swasta |
| 285 | Mario Tiara Pratama | Teknik Elektro | | 44032 | | | | | 3.900.000 | Perusahaan Swasta |
| 286 | Kopli Adma Jaya | Teknik Elektro | | 44139 | | | | | 5.500.000 | Perusahaan Swasta |
| 287 | Salwa Khotimah | Teknik Elektro | | 44029 | | | | | 300.000 | Wiraswasta / Perusahaan Sendiri |
| 288 | Elsara Krysti Simarmata | Teknik Elektro | | 44141 | | | | | 7.000.000 | Perusahaan Swasta |
| 289 | Zoni Muttaqin | Teknik Elektro | | 43565 | | | | | 6.000.000 | Perusahaan Swasta |
| 290 | Novika Sari | Teknik Elektro | | 43565 | | | | | 1.000.000 | Instansi Pemerintah |
| 291 | Nurhadi Arif | Teknik Elektro | | 43705 | | | | | 4.700.000 | Perusahaan Swasta |
| 292 | Carolina Pasaribu | Teknik Elektro | | 43565 | | | | | 7.000.000 | Perusahaan Swasta |
| 293 | Ludi Juliansyah | Teknik Elektro | | 43705 | | | | | 8.000.000 | Instansi Pemerintah |
| 294 | Dani Julianto Parsaoran | Teknik Mesin | | 44174 | | | | | 2.000.000 | Perusahaan Swasta |
| 295 | Benget Manullang | Teknik Mesin | | 44070 | | | | | 5.000.000 | Perusahaan Swasta |
| 296 | Rinaldi Tampubolon | Teknik Mesin | | 44070 | | | | | 2.000.000 | Perusahaan Swasta |

| NO | NAMA | PROGRAM STUDI | NPM | TANGGAL LULUS/YUDISUM | TANGGAL WISUDA | IPK | TANGGAL MENDAPATKAN PEKERJAAN | PEKERJAAN SEKARANG | JUMLAH PENGHASILAN | LOKASI |
|-----|-----------------------|---------------|-----|-----------------------|----------------|-----|-------------------------------|--------------------|--------------------|---------------------|
| 297 | Robin Sinaga | Teknik Mesin | | 43936 | | | | | 2.000.000 | Lainnya (f1102) |
| 298 | Ardinal Sipahutar | Teknik Mesin | | 44070 | | | | | 2.000.000 | Perusahaan Swasta |
| 299 | Delta Yevi Angraini | Teknik Mesin | | 44070 | | | | | 2.000.000 | Instansi Pemerintah |
| 300 | Acraz Muhammad Bahrum | Teknik Mesin | | 43936 | | | | | 8.000.000 | Perusahaan Swasta |
| 301 | Ahmad Qomaruddin | Teknik Mesin | | 43565 | | | | | 2.100.000 | Perusahaan Swasta |
| 302 | Harry Ferdiansyah | Teknik Mesin | | 43565 | | | | | 2.000.000 | Perusahaan Swasta |
| 303 | Vihartiyah Aisyah | Teknik Mesin | | 43705 | | | | | 6.400.000 | Perusahaan Swasta |

Lampiran 1.2 lulusan S1 dan D4/D3/D2 melanjutkan studi

| No | NPM | Nama Alumni | Program Studi Sebelumnya | Melanjutkan ke | | |
|----|-----------|------------------------------|--------------------------------|---------------------------|----------------------|------------------------------------|
| | | | | Universitas | Fakultas | Program Studi Spesialis |
| 1 | H1AP09006 | Anugerah Ade Periambudu | Pendidikan Profesi Dokter Unib | Universitas Sriwijaya | Kedokteran | PPDS Anestasi |
| 2 | H1AP09001 | Achmad Perwira Kevin | Pendidikan Profesi Dokter Unib | Universitas Sriwijaya | Kedokteran | PPDS Anestasi |
| 3 | H1AP09051 | Yessi Apriance | Pendidikan Profesi Dokter Unib | Universitas Andalas | Kedokteran | PPDS Penyakit Dalam |
| 4 | H1AP10052 | Fitrah | Pendidikan Profesi Dokter Unib | Universitas Andalas | Kedokteran | PPDS Mata |
| 5 | H1AP09049 | Wily Arianto | Pendidikan Profesi Dokter Unib | Universitas Riau | Kedokteran | PPDS Pulmo/paru |
| 6 | H1AP11014 | Arya Bintang Zhafari | Pendidikan Profesi Dokter Unib | Universitas Diponegoro | Kedokteran | PPDS Bedah |
| 7 | H1AP13047 | Tendri Ayu Putri Kahar | Pendidikan Profesi Dokter Unib | Universitas Brawijaya | Kedokteran | PPDS Bedah |
| 8 | H1AP10018 | Yuzana Tiarasia | Pendidikan Profesi Dokter Unib | Universitas Indonesia | Kedokteran | PPDS Radiologi |
| 9 | H1AP10021 | Fitri Kasmitha Sari | Pendidikan Profesi Dokter Unib | Universitas Sebelas Maret | Kedokteran | PPDS Kulit |
| 10 | H1AP10016 | Nurlia Puspita Ratnasari | Pendidikan Profesi Dokter Unib | Universitas Sriwijaya | Kedokteran | PPDS Syaraf |
| 11 | H1AP12011 | Witha Lestari Adethia | Pendidikan Profesi Dokter Unib | Universitas Brawijaya | Kedokteran | PPDS Mata |
| 12 | H1AP10028 | Doni Trinanda | Pendidikan Profesi Dokter Unib | Universitas Andalas | Kedokteran | PPDS Anak |
| 13 | H1AP12005 | Syeri Febrianti | Pendidikan Profesi Dokter Unib | Universitas Indonesia | Kesehatan Masyarakat | Magister Epidemiologi |
| 14 | H1AP13033 | Meisa Nazthasia | Pendidikan Profesi Dokter Unib | Universitas Gadjah Mada | Kedokteran | Magister Kesehatan Masyarakat |
| 15 | H1AP13041 | Istiqomah Katin | Pendidikan Profesi Dokter Unib | Universitas Gadjah Mada | Kedokteran | PPDS Anak |
| 16 | F1F016030 | Ilham Alifa Azagi | Sarjana Statistika | IPB | Pascasarjana Fmipa | Magister Statistika dan Sains Data |
| 17 | 2013 | Vina Oktarina | Fisika | Universitas Negri Solo | Mipa | Fisika |
| 18 | 2013 | Dema Okgareta | Teknik Kelautan | IPB | Mipa | Fisika |
| 19 | 2015 | Ahmad Dhuha | Sains Kebumihan | ITB | Mipa | Fisika |
| 20 | 2015 | M. Mukhsin | Fisika | UGM | Mipa | Fisika |
| 21 | 2015 | Melly Anglena | Fisika | Unand | Mipa | Fisika |
| 22 | 2013 | Nency Pitaloka | Fisika | Unib | Mipa | Pendidikan IPA |
| 23 | 2012 | Erlan Sumanjaya | Fisika | Jepang | Mipa | Fisika |
| 24 | F0I017004 | Gita Dwi Wahyuni | D3 Farmasi | Universitas Alghifari | Farmasi | Farmasi |
| 25 | F0I017011 | Mutiara Angelia Sari Pardosi | D3 Farmasi | Universitas Alghifari | Farmasi | Farmasi |

| No | NPM | Nama Alumni | Program Studi Sebelumnya | Melanjutkan ke | | |
|----|-----------|--------------------------|--------------------------|--|---|-------------------------|
| | | | | Universitas | Fakultas | Program Studi Spesialis |
| 26 | F0I017018 | Restu Pratiwi | D3 Farmasi | Universitas Alghifari | Farmasi | Farmasi |
| 27 | F0G018009 | Intan Nindya M | D3 Kebidanan | Universitas Jendral Ahmad Yanai Yogyakarta | | s1 Kebidanan |
| 28 | F0G018025 | Annisa Dwi Lestari | D3 Kebidanan | Universitas Jendral Ahmad Yanai Yogyakarta | | s1 Kebidanan |
| 29 | F0G018049 | Yunisa Ramadia Sari | D3 Kebidanan | Universitas Jendral Ahmad Yanai Yogyakarta | | s1 Kebidanan |
| 30 | F0G018059 | Septi Hanifah | D3 Kebidanan | Universitas Jendral Ahmad Yanai Yogyakarta | | s1 Kebidanan |
| 31 | F0G018005 | Berlian Andriani | D3 Kebidanan | Universitas Jendral Ahmad Yanai Yogyakarta | | s1 Kebidanan |
| 32 | F0H018042 | Noselpa Wani Koaisi | D3 Keperawatan | Universitas Diponegoro Semarang | Fak Kedokteran | S1 keperawatan |
| 33 | F0H018010 | Achmad Mualim Nur Kholis | D3 Keperawatan | Universitas Muhammadiyah Semarang | Fak Kesehatan Dan Keperawatan | S1 keperawatan |
| 34 | F0H018016 | Ravika Julistia Safitri | D3 Keperawatan | Tidak | Belum | |
| 35 | F0H018029 | Helta Nurwahyuni | D3 Keperawatan | Tidak | Belum | |
| 36 | F0H018011 | Elta Tia Nengsi | D3 Keperawatan | Tidak | Belum | |
| 37 | F0H018032 | Dendi Henrian | D3 Keperawatan | Universitas Dehasen | Fak Kesehatan Dan Keperawatan | S1 Keperawatan |
| 38 | F0H018002 | Mellinia Febrianti | D3 Keperawatan | Tidak | Belum | |
| 39 | F0H018036 | Wulandari Kesuma Putri | D3 Keperawatan | Tidak | - | |
| 40 | F0H018033 | Nadia Putri Yulianti | D3 Keperawatan | Tidak | Belum | |
| 41 | F0H018017 | Qurratul A'Yuni | D3 Keperawatan | Tidak | Belum | |
| 42 | F0H018012 | Natasya Nur Oktaviani | D3 Keperawatan | Universitas Muhammadiyah Semarang | Fakultas Ilmu Keperawatan Dan Kesehatan | S1 Keperawatan |
| 43 | F0H018026 | Giffari Alhafiz | D3 Keperawatan | Tidak | Belum | |
| 44 | F0H018001 | Ismatul Zahara | D3 Keperawatan | Tidak | Belum | |
| 45 | F0H018051 | Elma Riani | D3 Keperawatan | Tidak | Belum | |
| 46 | F0H018023 | Annisa Yulianti | D3 Keperawatan | Tidak | Belum | |
| 47 | F0H018006 | Gina Anggela Novianti | D3 Keperawatan | Tidak | Belum | |
| 48 | F0H018030 | Dwi Septiaryani | D3 Keperawatan | Tidak | - | |
| 49 | F0H018024 | Silvi Oktariana | D3 Keperawatan | Tidak | Belum | |
| 50 | F0H018021 | Intan Veronicha | D3 Keperawatan | Tidak | Belum | |
| 51 | F0H018034 | Dela Fitriani | D3 Keperawatan | Universitas dehasen bengkulu(S1 keperawatan) | Fak Kesehatan Dan Keperawatan | S1 Keperawatan |
| 52 | F0H018043 | Agung Andi Pratama | D3 Keperawatan | Tidak | Belum | |
| 53 | F0H018031 | Rhafi Arseliyo Famastha | D3 Keperawatan | Tidak | Belum | |
| 54 | F0H018018 | Rahma Yanni | D3 Keperawatan | Tidak | Belum | |
| 55 | F0H018008 | Khairun Nisa' Hakima | D3 Keperawatan | Tidak | - | |
| 56 | F0H018038 | Rantiana | D3 Keperawatan | Universitas Muhammadiyah Semarang, | Fikkes, | S1 Keperawatan |

| No | NPM | Nama Alumni | Program Studi Sebelumnya | Melanjutkan ke | | |
|----|-----------|---------------------------------|-------------------------------|----------------------------------|---------------------|----------------------------------|
| | | | | Universitas | Fakultas | Program Studi Spesialis |
| 57 | F0H018022 | Lekat Novi | D3 Keperawatan | Tidak | — | |
| 58 | F0H018044 | Rendi Rahmedi | D3 Keperawatan | universitas Dehasen Bengkulu | Fikkes, | S1 ilmu keperawatan |
| 59 | F0H018049 | Nadia Utami | D3 Keperawatan | universitas Dehasen Bengkulu | Fikkes, | S1 ilmu keperawatan |
| 60 | F0h018041 | Wenti Ayu Lestari. Z | D3 Keperawatan | Ya | Belum | |
| 61 | F0H018050 | Putri Satriani | D3 Keperawatan | Ya | | S1 keperawatan |
| 62 | F0H018013 | Yogi Wahyu Pratama | D3 Keperawatan | Tidak | Belum | |
| 63 | F0H018004 | Widia Sri Wahyuni | D3 Keperawatan | Universitas mitra Indonesia | Fikkes, | S1 keperawatan |
| 64 | F0E018009 | Vinola Iffanisari | D3 Laboratorium Sains | Universitas Terbuka | Sains Dan Teknologi | teknologi pangan |
| 65 | A1G016014 | Fera Yuliani | Pgsd | Universitas Negeri Yogyakarta | Fkip | S2 PGSD |
| 66 | A1G016021 | Cintia Fraditha Setia Diningrum | Pgsd | Universitas Pendidikan Indonesia | Fkip | S2 PGSD |
| 67 | A1B016029 | Nadya Ramadhanty | Pendidikan Bahasa Inggris | Universitas Pendidikan Indonesia | Fkip | S2 Pendidikan Bahasa Inggris |
| 68 | A1G016001 | Elin Wahyulin | Pgsd | Unib | Fkip | S2 PGSD |
| 69 | A1G016042 | Friska | Pgsd | Unib | Fkip | S2 PGSD |
| 70 | A1B016008 | Rina Aprita Sari | Pendidikan Bahasa Inggris | Unib | Fkip | S2 Pendidikan Bahasa Inggris |
| 71 | A1G016103 | Tiya Anjani | Pgsd | UNNES | Fkip | S2 PGSD |
| 72 | A1B016020 | Rezita Ayu Febriyanti | Pendidikan Bahasa Inggris | Unib | Fkip | S2 Pendidikan Bahasa Inggris |
| 73 | A1I016061 | Geni Sridayati | Paud | UNJ | Fkip | S2 PAUD |
| 74 | A1J016002 | Ledia Santika | Pendidikan Nonformal | UNJ | Fkip | S2 Pendidikan Nonformal |
| 75 | A1F016027 | Wike Suviolemei | Pendidikan Kimia | UPI | Fkip | S2 Pendidikan Kimia |
| 76 | A1C016022 | Ahbi Mahdianing Rum | Pendidikan Matematika | UPI | Fkip | S2 Pendidikan Matematika |
| 77 | A1G016040 | Cindy Dehvisi | Pendidikan Guru Sekolah Dasar | Unib | Fkip | S2 Pendidikan Guru Sekolah Dasar |
| 78 | A1J016017 | Rohman | Pnf | UPI | Fkip | S2 PNF |
| 79 | A1C016001 | Anisa Desi Liestya | Pendidikan Matematika | Unib | Fkip | S2 Pendidikan Matematika |
| 80 | A1C016034 | Agju Jihan Indri Fashali | Pendidikan Matematika | Unib | Fkip | S2 Pendidikan Matematika |
| 81 | A1A016015 | Dika Zakiyah | Pendidikan Bahasa Indonesia | Unib | Fkip | S2 Pendidikan Bahasa Indonesia |
| 82 | A1B016062 | Taufik Akbar Azwar | Pendidikan Bahasa Inggris | Unib | Fkip | S2 Pendidikan Bahasa Inggris |
| 83 | A1D016010 | Oktaria Silviani | Pendidikan Biologi | UNY | Fkip | S2 Pendidikan Biologi |

| No | NPM | Nama Alumni | Program Studi Sebelumnya | Melanjutkan ke | | |
|-----|-----------|--------------------------|-------------------------------|-------------------|--|----------------------------------|
| | | | | Universitas | Fakultas | Program Studi Spesialis |
| 84 | A1G016033 | Ayu Erdiyanti | Pendidikan Guru Sekolah Dasar | Unib | Fkip | S2 Pendidikan Guru Sekolah Dasar |
| 85 | A1G016057 | Joko Prasetyo | Pendidikan Guru Sekolah Dasar | UNY | Fkip | S2 Pendidikan Guru Sekolah Dasar |
| 86 | A1C016055 | Risky Depitasari | Pendidikan Matematika | Unib | Fkip | S2 Pendidikan Matematika |
| 87 | A1C016016 | Risky Dwi Tama | Pendidikan Matematika | UNJ | Fkip | S2 Pendidikan Matematika |
| 88 | A1C016047 | Febri Kristiani | Pendidikan Matematika | Unib | Fkip | S2 Pendidikan Matematika |
| 89 | A1G016047 | Isna Fiky Nalansari | Pendidikan Guru Sekolah Dasar | UNY | Fkip | S2 Pendidikan Guru Sekolah Dasar |
| 90 | A1G016068 | Dwika Tamara Ilma | Pendidikan Guru Sekolah Dasar | UNNES | Fkip | S2 Pendidikan Guru Sekolah Dasar |
| 91 | A1A016047 | Denitha Nafalitha | Pendidikan Bahasa Indonesia | UNM | Fkip | S2 Pendidikan Bahasa Indonesia |
| 92 | A1F016016 | Indah Meilinda | Pendidikan Kimia | UPI | Fkip | S2 Pendidikan Kimia |
| 93 | A1D016024 | Betania Simanungkalit | Pendidikan Biologi | UPI | Fkip | S2 Pendidikan Biologi |
| 94 | A1F016001 | Isnaeni | Pendidikan Kimia | UNJ | Fkip | S2 Pendidikan Kimia |
| 95 | A1D016012 | Syoti Vellia Lorenza | Pendidikan Biologi | UNJ | Fkip | S2 Pendidikan Biologi |
| 96 | A1L016030 | Ratna Wijayanti | Bimbingan Dan Konseling | UNY | Fkip | S2 Bimbingan dan Konseling |
| 97 | A1C016020 | Lussiya Sri Rahayu | Pendidikan Matematika | Unib | Fkip | S2 Pendidikan Matematika |
| 98 | A1D016030 | Novia Laudiyah Prafnesia | Pendidikan Biologi | UPI | Fkip | S2 Pendidikan Biologi |
| 99 | A1I016012 | Legis Sari | Pendidikan Guru Paud | UPI | Fkip | S2 Pendidikan Guru PAUD |
| 100 | A1I016078 | Nia Novita Sari | Pendidikan Guru Paud | UPI | Fkip | S2 Pendidikan Guru PAUD |
| 101 | A1L016004 | Shelly Indah Sari | Bimbingan Dan Konseling | UPI | Fkip | S2 Bimbingan dan Konseling |
| 102 | A1A016033 | Putri Sion Sinaga | Pendidikan Bahasa Indonesia | Unib | Fkip | S2 Pendidikan Bahasa Indonesia |
| 103 | A1E016009 | Ratri Wahyuni | Pendidikan Fisika | UNY | Fkip | S2 Pendidikan Fisika |
| 104 | A1D016043 | Sofiza Choiruna Shah | Pendidikan Biologi | UNJ | Fkip | S2 Pendidikan Biologi |
| 105 | A1I016029 | Inda Permatasari | Pendidikan Guru Paud | UNY | Fkip | S2 Pendidikan Guru PAUD |
| 106 | A1F016008 | Chyntia Margareta | Pendidikan Kimia | UNY | Fkip | S2 Pendidikan Kimia |
| 107 | G1C015007 | Abri Andry Saresa Marbun | Teknik Mesin | ITS | Fakultas Teknologi Industri Dan Rekayasa Sistem (Indsys) | Teknik Mesin |
| 112 | G1A015002 | Muhammad Fikri Ihsan | Informatika | Amikom Yogyakarta | Ilmu Komputer | Teknik Informatika |

| No | NPM | Nama Alumni | Program Studi Sebelumnya | Melanjutkan ke | | |
|-----|-----------|----------------------------|--------------------------|----------------------------------|------------------------|-------------------------|
| | | | | Universitas | Fakultas | Program Studi Spesialis |
| 115 | G1D016038 | Aji Pamungkas Tri Nurcahyo | Teknik Elektro | Ming Chi University of Techology | Electronic Engineering | Electronic engineering |
| 116 | G1B014038 | Ayu Rizkia Anggraini | Teknik Sipil | UGM | Teknik Sipil | Transportasi |
| 117 | G1B014004 | Adrian Yonanda | Teknik Sipil | UGM | Teknik Sipil | Transportasi |
| 118 | G1B014030 | Shiela Sivia | Teknik Sipil | UGM | Teknik Sipil | Transportasi |
| 119 | G1B013065 | Anis Septia Rahayu | Teknik Sipil | ITB | Teknik Sipil | Rekayasa Transportasi |
| 120 | G1B013059 | Dwi Jenita Maharani | Teknik Sipil | UGM. | Teknik Sipil | manajemen konstruksi |
| 121 | G1B013032 | Anggita Yuliani | Teknik Sipil | UGM | Teknik Sipil | MSTT |
| 122 | G1B013010 | Fransisca Alvioudita | Teknik Sipil | UNIVERSITAS LAMPUNG | Magister Teknik Sipil | MAGISTER TEKNIK SIPIL |
| 123 | G1B013052 | Nara Tri Dinanti | Teknik Sipil | UGM | Teknik Sipil | Teknik Pengairan |
| 124 | C1A016074 | Hamilatul Hasanah Putri | S1 Ekonomi Pembangunan | Universitas Airlangga | Ekonomi Dan Bisnis | Ekonomi Islam |
| 125 | C1A017034 | Geby Krisanda | S1 Ekonomi Pembangunan | Universitas Gadjah Mada | Ekonomi Dan Bisnis | Ilmu Ekonomi |
| 126 | C1A017005 | Aristho Refo Putra | S1 Ekonomi Pembangunan | Universitas Gadjah Mada | Ekonomi Dan Bisnis | Ekonomi Pembangunan |
| 127 | C1C017061 | Ratih Tri Purnama | S1 Akuntansi | Universitas Bengkulu | Ekonomi | Magister Manajemen |
| 128 | C1C017121 | Wulan Permata Sari | S1 Akuntansi | Universitas Diponegoro | Ekonomi | S2 Akuntansi |
| 129 | C1C016018 | Niken Kenangan Aviola | S1 Akuntansi | Universitas Diponegoro | Ekonomi Dan Bisnis | S2 Akuntansi |
| 130 | C1C016080 | Intan Kurnia Julianti | S1 Akuntansi | Universitas Diponegoro | Ekonomi Dan Bisnis | S2 Akuntansi |
| 131 | C1C016098 | Deasy Emalia | S1 Akuntansi | Universitas Indonesia | Ekonomi Dan Bisnis | S2 Akuntansi |
| 132 | C1C016057 | Justika Vionialin | S1 Akuntansi | Universitas Bengkulu | Ekonomi Dan Bisnis | Magister Akuntansi |
| 133 | C1C017040 | Dona Ayu Shendra | S1 Akuntansi | Universitas Bengkulu | Ekonomi Dan Bisnis | Magister Akuntansi |
| 134 | C1B016077 | Nabila El Karima | S1 Manajemen | Universitas Bengkulu | Ekonomi Dan Bisnis | Magister Manajemen |
| 135 | C1B017112 | Zalita Allena Putri | S1 Manajemen | Institut Pertanian Bogor | Ekonomi Dan Bisnis | S2 Manajemen dan Bisnis |
| 136 | C1B016080 | Febri Kurniawan | S1 Manajemen | Universitas Bengkulu | Ekonomi Dan Bisnis | Magister Manajemen |
| 137 | C1B016018 | Cindy Fieroncia | S1 Manajemen | Universitas Bengkulu | Ekonomi Dan Bisnis | Magister Manajemen |
| 138 | C1B016101 | Nur Astrida Putri | S1 Manajemen | Universitas Bengkulu | Ekonomi Dan Bisnis | Magister Manajemen |

Lampiran 1.3 lulusan S1 dan D4/D3/D2 menjadi wiraswasta

| No. | Program Studi | NPM | Nama Alumni | Tanggal Lulus | Tanggal Mendapat Pekerjaan | Jenis Usaha |
|-----|--------------------------------|-----------|-----------------------|------------------|----------------------------|--|
| 1 | D3 Bahasa Inggris | A0B016015 | Dinda Permata | 20 Januari 2020 | 30 Apr 2020 | Kerjasama dengan Telkomsel Bengkulu penjualan Pulsa, Kuota, Token Listik dan Kartu Telkomsel |
| 2 | D3 Bahasa Inggris | A0B015045 | Azetko Juliven | 17 Januari 2020 | 12 Desember 2020 | Kerjasama dengan Telkomsel Bengkulu penjualan Pulsa, Kuota, Token Listik dan Kartu Telkomsel |
| 3 | S1 Pendidikan Bahasa Indonesia | A1A014008 | Pebria Renita | 24 Februari 2020 | 18 Okt 2020 | Kerjasama dengan Telkomsel Bengkulu penjualan Pulsa, Kuota, Token Listik dan Kartu Telkomsel |
| 4 | S1 Pendidikan Bahasa Indonesia | A1A015009 | Ratu Anggraini | 11 Maret 2020 | 1 Agustus 2020 | Jualan tas, baju dan kamera |
| 5 | S1 Pendidikan Bahasa Indonesia | A1A013015 | Diansyah Ramadhan | 21 Februari 2020 | 20 Jan 2020 | Jualan Kopi dari biji topas |
| 6 | S1 Pendidikan Bahasa Inggris | | Vio Deswitha Shari | 13 Maret 2020 | 17 Jan 2020 | Jualan tas, baju dan kamera |
| 7 | S1 Pendidikan Bahasa Inggris | A1B15023 | Sefran Ponidi | 31 Jan 2020 | 24 Februari 2020 | Jualan Kopi dari biji topas |
| 8 | S1 Pendidikan Bahasa Inggris | A1B016006 | Khinanti Giantari | 31 Jan 2020 | 11 Maret 2020 | Kerjasama dengan Telkomsel Bengkulu penjualan Pulsa, Kuota, Token Listik dan Kartu Telkomsel |
| 9 | S1 Pendidikan Bahasa Inggris | A1B012042 | Umi Rosyidah | 6 Mar 2020 | 21 Februari 2020 | Kerjasama dengan Telkomsel Bengkulu penjualan Pulsa, Kuota, Token Listik dan Kartu Telkomsel |
| 10 | S1 Pendidikan Bahasa Inggris | A1B016053 | Dina Aulia | 21 Feb 2020 | 13 Maret 2020 | Kerjasama dengan Telkomsel Bengkulu penjualan Pulsa, Kuota, Token Listik dan Kartu Telkomsel |
| 11 | S1 Pendidikan Bahasa Inggris | A1B016015 | Rena Puspa Kirana | 7 Jan 2020 | 31 Jan 2020 | Kerjasama dengan Telkomsel Bengkulu penjualan Pulsa, Kuota, Token Listik dan Kartu Telkomsel |
| 12 | S1 Pendidikan Bahasa Inggris | A1B011058 | Jeni Rinova Panjaitan | 31 Jan 2020 | 31 Jan 2020 | Kerjasama dengan Telkomsel Bengkulu penjualan Pulsa, Kuota, Token Listik dan Kartu Telkomsel |
| 15 | S1 Pendidikan Bahasa Inggris | A1B011031 | Heni Marina | 23 Jan 2020 | 7 Jan 2020 | Kerjasama dengan Telkomsel Bengkulu penjualan Pulsa, Kuota, Token Listik dan Kartu Telkomsel |
| 17 | Si Pendidikan Kimia | A1F013045 | Rangga Putra | 17 Januari 2020 | 15 Nov 2019 | Jualan online |
| 19 | Si Pendidikan Kimia | A1F01356 | Reni Hasanah | 16 Maret 2020 | 23 Jan 2020 | Jualan online |
| 20 | S1 Pgsd | A1G016109 | Sakinah Gita Utami | 13 Maret 2020 | 18 Nov 2019 | Jualan online |
| 21 | S1 Pgsd | A1G016118 | Sherly Eliza | 16 Maret 2020 | 17 Jan 2020 | Jualan online |
| 22 | S1 Pgsd | A1G016071 | Sadela Nurhayani | 17 Maret 2020 | 18-Nov-19 | Kerjasama dengan Telkomsel Bengkulu penjualan Pulsa, Kuota, Token Listik dan Kartu Telkomsel |
| 23 | S1 Pgsd | A1G016036 | Tivani Sandra Witha | 16 Maret 2020 | 16 Maret 2020 | Kerjasama dengan Telkomsel Bengkulu penjualan Pulsa, Kuota, Token Listik dan Kartu Telkomsel |
| 24 | S1 Pgsd | A1G016003 | Apni Subilawati | 17 Maret 2020 | 13 Maret 2020 | Kerjasama dengan Telkomsel Bengkulu penjualan Pulsa, Kuota, Token Listik dan Kartu Telkomsel |
| 25 | S1 Pgsd | A1G016017 | Mirnawati | 11 Maret 2020 | 16 Maret 2020 | Jualan online |

| No. | Program Studi | NPM | Nama Alumni | Tanggal Lulus | Tanggal Mendapat Pekerjaan | Jenis Usaha |
|-----|-------------------|-----------|-----------------------------|------------------|----------------------------|--|
| 26 | S1 Pgsd | A1G015059 | Bintang Mutiara Julian Sari | 20 Januari 2020 | 17 Maret 2020 | Jualan online |
| 27 | S1 Pgsd | A1G016012 | Tri Nur Azura Nasution | 20 Maret 2020 | 16 Maret 2020 | Toko baju |
| 28 | S1 Pgsd | A1G016062 | Sinta Martia Putri | 18 Maret 2020 | 17 Maret 2020 | Kerjasama dengan Telkomsel Bengkulu penjualan Pulsa, Kuota, Token Listik dan Kartu Telkomsel |
| 29 | S1 Pgsd | A1G016046 | Bella Anissah | 20 Maret 2020 | 11 Maret 2020 | Kerjasama dengan Telkomsel Bengkulu penjualan Pulsa, Kuota, Token Listik dan Kartu Telkomsel |
| 30 | S1 Pgsd | A1G016045 | Normasari | 19 Maret 2020 | 20 Jan 2020 | Kerjasama dengan Telkomsel Bengkulu penjualan Pulsa, Kuota, Token Listik dan Kartu Telkomsel |
| 32 | S1 Pgsd | A1G015066 | Hastomo Danu Ryanto | 13 Maret 2020 | 18 Maret 2020 | Jualan online |
| 33 | S1 Pgsd | A1G015064 | Zulia Apriyana | 16 Maret 2020 | 20 Maret 2020 | Toko baju |
| 34 | S1 Paud | A1I015067 | Aisyah Puja Maghfira | 10 Januari 2020 | 19 Maret 2020 | Kerjasama dengan Telkomsel Bengkulu penjualan Pulsa, Kuota, Token Listik dan Kartu Telkomsel |
| 35 | S1 Paud | A1I015053 | Hesti Eninda Azmi | 22 Januari 2020 | 29-Nov-19 | Kerjasama dengan Telkomsel Bengkulu penjualan Pulsa, Kuota, Token Listik dan Kartu Telkomsel |
| 37 | S1 Paud | A1I014010 | Trianes Witri | 21 Januari 2020 | 16 Maret 2020 | Toko baju |
| 38 | S1 Paud | A1I015057 | Fitriyani | 22 Januari 2020 | 10 Jan 2020 | Kerjasama dengan Telkomsel Bengkulu penjualan Pulsa, Kuota, Token Listik dan Kartu Telkomsel |
| 39 | S1 Paud | A1I015008 | Anti Musneli | 02 Januari 2020 | 22 Jan 2020 | Jualan online |
| 41 | S1 Penjas | A1H015002 | Tadho Bimandika | 16 Maret 2020 | 21 Jan 2020 | Jualan online |
| 42 | S1 Penjas | A1H015037 | Rizky Govinda Eka Saputra | 16 Maret 2020 | 22 Jan 2020 | Kerjasama dengan Telkomsel Bengkulu penjualan Pulsa, Kuota, Token Listik dan Kartu Telkomsel |
| 44 | S1 Pnf | A1J016011 | Lekat | 27 Februari 2020 | 19-Nov-19 | Kerjasama dengan Telkomsel Bengkulu penjualan Pulsa, Kuota, Token Listik dan Kartu Telkomsel |
| 45 | S1 Pnf | A1J015017 | Erik Suganda Syaputra | 2 Desember 2019 | 16 Maret 2020 | Jualan online |
| 46 | S1 Pnf | A1J014006 | Devina Widiyana Arief | 13 Januari 2020 | 16 Maret 2020 | Jualan online |
| 51 | S1 Bk | A1L015032 | Sella Nopela | 20 Februari 2020 | 15-Nov-19 | Kerjasama dengan Telkomsel Bengkulu penjualan Pulsa, Kuota, Token Listik dan Kartu Telkomsel |
| 52 | D3 Bahasa Inggris | A0B017001 | Nanda Karunia Yayu Utari | 16 Jul 2020 | 18-Nov-19 | Kerjasama dengan Telkomsel Bengkulu penjualan Pulsa, Kuota, Token Listik dan Kartu Telkomsel |
| 53 | D3 Bahasa Inggris | A0B017003 | Tirta Kencana | 17 Jul 2020 | 15-Nov-19 | Kerjasama dengan Telkomsel Bengkulu penjualan Pulsa, Kuota, Token Listik dan Kartu Telkomsel |
| 54 | D3 Bahasa Inggris | A0B017010 | Josita Febbi Yantika | 17 Jul 2020 | 18-Nov-19 | Jualan online |
| 55 | D3 Bahasa Inggris | A0B017006 | Dwi Yoga | 16 Jul 2020 | 20 Februari 2020 | Toko baju |
| 56 | D3 Bahasa Inggris | A0B017004 | Rana Athiyyah Tenia Efendi | 13 Jul 2020 | 16 Jul 2020 | Kerjasama dengan Telkomsel Bengkulu penjualan Pulsa, Kuota, Token Listik dan Kartu Telkomsel |

| No. | Program Studi | NPM | Nama Alumni | Tanggal Lulus | Tanggal Mendapat Pekerjaan | Jenis Usaha |
|-----|--------------------------------|-----------|---------------------------------|---------------|----------------------------|--|
| 57 | S1 Pendidikan Bahasa Indonesia | A1A016011 | Syri Astuti | 14 Jul 2020 | 17 Jul 2020 | Jualan online |
| 58 | S1 Pendidikan Bahasa Indonesia | A1A016035 | Reski Mianti | 15 Jul 2020 | 17 Jul 2020 | Kerjasama dengan Telkomsel Bengkulu penjualan Pulsa, Kuota, Token Listik dan Kartu Telkomsel |
| 59 | S1 Pendidikan Bahasa Inggris | A1B016078 | Hira Tri Windasari Ilham | 15 Jul 2020 | 16 Jul 2020 | Jualan online |
| 60 | S1 Pendidikan Bahasa Inggris | A1B016081 | Atanasius Gabe Hardional Sinaga | 13 Jul 2020 | 13 Jul 2020 | Usaha Salon |
| 61 | S1 Pendidikan Bahasa Inggris | A1B016066 | Nova Pandan Sari | 16 Jul 2020 | 14 Jul 2020 | Kerjasama dengan Telkomsel Bengkulu penjualan Pulsa, Kuota, Token Listik dan Kartu Telkomsel |
| 62 | S1 Pendidikan Bahasa Inggris | A1B016012 | Rizky Anisah Siregar | 20 Maret 2020 | 15 Jul 2020 | Usaha Fotokopi |
| 63 | S1 Pendidikan Bahasa Inggris | A1B016050 | Shelly Nevtria | 3 Jul 2020 | 15 Jul 2020 | Jualan online |
| 64 | S1 Pendidikan Bahasa Inggris | A1B016049 | Muhammad Iqbal Siregar | 16 Maret 2020 | 13 Jul 2020 | Jualan online |
| 65 | S1 Pendidikan Bahasa Inggris | A1B016055 | Aprian Kurniawan | 15 Jul 2020 | 16 Jul 2020 | Toko baju |
| 66 | S1 Pendidikan Biologi | A1D016028 | Agus Budi Utomo | 17 Jul 2020 | 20 Maret 2020 | Kerjasama dengan Telkomsel Bengkulu penjualan Pulsa, Kuota, Token Listik dan Kartu Telkomsel |
| 67 | S1 Pendidikan Biologi | A1D016001 | Elita Olipia | 8 Jul 2020 | 3 Jul 2020 | Jualan online |
| 68 | S1 Pendidikan Biologi | A1D016002 | Yunita Arianti | 15 Jul 2020 | 16 Maret 2020 | Jualan online |
| 69 | S1 Pendidikan Matematika | A1C016067 | Yunia Jumita Ningrum | 16 Jul 2020 | 15 Jul 2020 | Toko baju |
| 70 | S1 Pendidikan Matematika | A1C016054 | Rosa Devi Oktavia | 24 Jul 2020 | 17 Jul 2020 | Kerjasama dengan Telkomsel Bengkulu penjualan Pulsa, Kuota, Token Listik dan Kartu Telkomsel |
| 71 | S1 Pendidikan Matematika | A1C016014 | Andralin Aderevi Agus Chandra | 10 Jul 2020 | 8 Jul 2020 | Jualan online |
| 72 | S1 Pendidikan Matematika | A1C016049 | Ferenc Fitriani Sartika | 13 Jul 2020 | 15 Jul 2020 | Kerjasama dengan Telkomsel Bengkulu penjualan Pulsa, Kuota, Token Listik dan Kartu Telkomsel |
| 73 | S1 Pendidikan Matematika | A1C016013 | Gustia Putri Lestari | 20 Jul 2020 | 16 Jul 2020 | Jualan online |
| 74 | S1 Pendidikan Matematika | A1C016066 | Riska Malini | 17 Jul 2020 | 24 Jul 2020 | Jualan online |
| 75 | S1 Pendidikan Matematika | A1C016005 | Dhela Madhan Sari | 13 Jul 2020 | 10 Jul 2020 | Jualan online |
| 76 | S1 Pendidikan Matematika | A1C016012 | Fransiska | 16 Jul 2020 | 13 Jul 2020 | Toko baju |
| 77 | S1 Pendidikan Matematika | A1C016009 | Anisa Tamara | 14 Jul 2020 | 20 Jul 2020 | Kerjasama dengan Telkomsel Bengkulu penjualan Pulsa, Kuota, Token Listik dan Kartu Telkomsel |
| 78 | S1 Pendidikan Matematika | A1C016025 | Poppy Sasti Utami | 20 Jul 2020 | 17 Jul 2020 | Jualan online |
| 79 | S1 Pendidikan Matematika | A1C012063 | Muharis Hamdi Arli | 17 Jul 2020 | 13 Jul 2020 | Jualan online |

| No. | Program Studi | NPM | Nama Alumni | Tanggal Lulus | Tanggal Mendapat Pekerjaan | Jenis Usaha |
|-----|----------------------|-----------|------------------------|---------------|----------------------------|--|
| 80 | S1 Pendidikan Kimia | A1F016038 | Nurul Niqmah | 10 Jul 2020 | 16 Jul 2020 | Kerjasama dengan Telkomsel Bengkulu penjualan Pulsa, Kuota, Token Listik dan Kartu Telkomsel |
| 81 | S1 Pendidikan Kimia | A1F016031 | Areski Febriani | 9 Jul 2020 | 14 Jul 2020 | Jualan online |
| 82 | S1 Pendidikan Kimia | A1F016002 | Sicylia Laurenttina | 15 Jul 2020 | 20 Jul 2020 | Jualan online |
| 83 | S1 Pendidikan Kimia | A1F016028 | Rince Anugrah Ilahi | 8 Jul 2020 | 17 Jul 2020 | Jualan online |
| 84 | S1 Pendidikan Kimia | A1F013069 | Hesti Vera | 20 Jul 2020 | 10 Jul 2020 | Toko baju |
| 85 | S1 Pendidikan Kimia | A1F016030 | Aprilia Erina Sari | 16 Jul 2020 | 9 Jul 2020 | Kerjasama dengan Telkomsel Bengkulu penjualan Pulsa, Kuota, Token Listik dan Kartu Telkomsel |
| 86 | S1 Pendidikan Kimia | A1F013072 | Saleka Fitri | 17 Jul 2020 | 15 Jul 2020 | Kerjasama dengan Telkomsel Bengkulu penjualan Pulsa, Kuota, Token Listik dan Kartu Telkomsel |
| 87 | S1 Pendidikan Fisika | A1E016052 | Herni Suryaningsih | 10 Jun 2020 | 8 Jul 2020 | Jualan online |
| 88 | S1 Pendidikan Fisika | A1E016012 | Rumaya Nababan | 10 Jul 2020 | 20 Jul 2020 | Kerjasama dengan Telkomsel Bengkulu penjualan Pulsa, Kuota, Token Listik dan Kartu Telkomsel |
| 89 | S1 Pendidikan Fisika | A1E016034 | Ruth Febriani Sianturi | 13 Jul 2020 | 16 Jul 2020 | Kerjasama dengan Telkomsel Bengkulu penjualan Pulsa, Kuota, Token Listik dan Kartu Telkomsel |
| 90 | S1 Pendidikan Fisika | A1E016003 | Rensi Purnama Sari | 15 Jul 2020 | 17 Jul 2020 | Jualan tas, baju dan kamera |
| 91 | S1 Pendidikan Fisika | A1E016029 | Zikri Alfandry | 8 Mei 2020 | 10 Jun 2020 | Jualan Kopi dari biji topas |
| 92 | S1 Pendidikan Fisika | A1E016014 | Jeni Rahmayanti | 19 Jun 2020 | 10 Jul 2020 | Jualan tas, baju dan kamera |
| 93 | S1 Pendidikan Fisika | A1E016053 | Rina Puspitasari | 14 Jul 2020 | 13 Jul 2020 | Jualan Kopi dari biji topas |
| 94 | S1 Pendidikan Fisika | A1E015034 | Frans Meydy Hutagalung | 10 Jul 2020 | 15 Jul 2020 | Kerjasama dengan Telkomsel Bengkulu penjualan Pulsa, Kuota, Token Listik dan Kartu Telkomsel |
| 95 | S1 Pendidikan Fisika | A1E016049 | Winda Tri Wulandari | 15 Jul 2020 | 8 Mei 2020 | Kerjasama dengan Telkomsel Bengkulu penjualan Pulsa, Kuota, Token Listik dan Kartu Telkomsel |
| 96 | S1 Pendidikan Fisika | A1E016025 | Mega Anggelena | 8 Mei 2020 | 19 Jun 2020 | Kerjasama dengan Telkomsel Bengkulu penjualan Pulsa, Kuota, Token Listik dan Kartu Telkomsel |
| 97 | S1 Pendidikan Fisika | A1E016022 | Nova Carlina | 14 Mei 2020 | 14 Jul 2020 | Kerjasama dengan Telkomsel Bengkulu penjualan Pulsa, Kuota, Token Listik dan Kartu Telkomsel |
| 98 | S1 Pendidikan Fisika | A1E015022 | Dara Riska | 14 Jul 2020 | 10 Jul 2020 | Kerjasama dengan Telkomsel Bengkulu penjualan Pulsa, Kuota, Token Listik dan Kartu Telkomsel |
| 99 | S1 Pendidikan Fisika | A1E016011 | Ega Prastika | 3 Jul 2020 | 15 Jul 2020 | Kerjasama dengan Telkomsel Bengkulu penjualan Pulsa, Kuota, Token Listik dan Kartu Telkomsel |
| 100 | S1 Pendidikan Fisika | A1E016007 | Miya Novitasari | 20 Jul 2020 | 8 Mei 2020 | membuat dan menjual handsanitizer, usaha/jasa menjahit |
| 101 | S1 Pendidikan Fisika | A1E016010 | Sinta Ritari | 22 Jun 2020 | 14 Mei 2020 | Kerjasama dengan Telkomsel Bengkulu penjualan Pulsa, Kuota, Token Listik dan Kartu Telkomsel |
| 102 | S1 Pendidikan Fisika | A1E016028 | Hesti Juliani | 7 Jul 2020 | 14 Jul 2020 | Usaha Jasa |

| No. | Program Studi | NPM | Nama Alumni | Tanggal Lulus | Tanggal Mendapat Pekerjaan | Jenis Usaha |
|-----|----------------------------------|-----------|-----------------------------------|---------------|----------------------------|--|
| 103 | S1 Pendidikan Fisika | A1E016027 | Winda Ulan Sari | 6 Jul 2020 | 3 Jul 2020 | Jualan online |
| 104 | S1 Pendidikan Guru Sekolah Dasar | A1G016056 | Regine Pritikasari | 4 Mei 2020 | 20 Jul 2020 | membuat dan menjual handsanitizer, usaha/jasa menjahit |
| 105 | S1 Pendidikan Guru Sekolah Dasar | A1G016080 | Meva Adeska | 17 Jun 2020 | 22 Jun 2020 | Jualan online |
| 106 | S1 Pendidikan Guru Sekolah Dasar | A1G016090 | Ratih Anggraini | 3 Jul 2020 | 7 Jul 2020 | Jualan online |
| 107 | S1 Pendidikan Guru Sekolah Dasar | A1G016005 | Lola Manera | 13 Jul 2020 | 6 Jul 2020 | Jualan online |
| 108 | S1 Pendidikan Guru Sekolah Dasar | A1G016002 | Agung Wahyu | 7 Jul 2020 | 4 Mei 2020 | Kerjasama dengan Telkomsel Bengkulu penjualan Pulsa, Kuota, Token Listik dan Kartu Telkomsel |
| 109 | S1 Pendidikan Guru Sekolah Dasar | A1G016025 | Eka Yuliana | 17 Jul 2020 | 17 Jun 2020 | Kerjasama dengan Telkomsel Bengkulu penjualan Pulsa, Kuota, Token Listik dan Kartu Telkomsel |
| 110 | S1 Pendidikan Guru Sekolah Dasar | A1G016098 | Kiken Daniarty | 7 Jul 2020 | 3 Jul 2020 | Kerjasama dengan Telkomsel Bengkulu penjualan Pulsa, Kuota, Token Listik dan Kartu Telkomsel |
| 111 | S1 Pendidikan Guru Sekolah Dasar | A1G016004 | Meivia Anggela | 17 Jul 2020 | 13 Jul 2020 | Jualan online |
| 112 | S1 Pendidikan Guru Sekolah Dasar | A1G016016 | Elisa Yunipiranda | 3 Jun 2020 | 7 Jul 2020 | Jualan online |
| 113 | S1 Pendidikan Guru Sekolah Dasar | A1G016043 | Sri Rizky Budi Muliana | 22 Jun 2020 | 17 Jul 2020 | Toko baju |
| 114 | S1 Pendidikan Guru Sekolah Dasar | A1G016124 | Wulanda Rahmadiyah | 3 Jul 2020 | 7 Jul 2020 | Kerjasama dengan Telkomsel Bengkulu penjualan Pulsa, Kuota, Token Listik dan Kartu Telkomsel |
| 115 | S1 Pendidikan Guru Sekolah Dasar | A1G016116 | Ottey Zul Apriani | 20 Jul 2020 | 17 Jul 2020 | Kerjasama dengan Telkomsel Bengkulu penjualan Pulsa, Kuota, Token Listik dan Kartu Telkomsel |
| 116 | S1 Pendidikan Guru Sekolah Dasar | A1G016114 | Nadia Yolanda | 17 Jul 2020 | 3 Jun 2020 | Kerjasama dengan Telkomsel Bengkulu penjualan Pulsa, Kuota, Token Listik dan Kartu Telkomsel |
| 118 | S1 Pendidikan Guru Sekolah Dasar | A1G016099 | Ayu Fitriana | 20 Jul 2020 | 22 Jun 2020 | Pemilik Kafe |
| 119 | S1 Pendidikan Guru Sekolah Dasar | A1G016028 | Yustina Muslim | 17 Jul 2020 | 3 Jul 2020 | Jualan online |
| 120 | S1 Pendidikan Guru Sekolah Dasar | A1G016102 | Bena Oktara | 20 Jul 2020 | 20 Jul 2020 | Toko baju |
| 121 | S1 Pendidikan Guru Sekolah Dasar | A1G016030 | Vina Malinda | 2 Jun 2020 | 17 Jul 2020 | Kerjasama dengan Telkomsel Bengkulu penjualan Pulsa, Kuota, Token Listik dan Kartu Telkomsel |
| 122 | S1 Pendidikan Guru Sekolah Dasar | A1G016013 | Deni Reftina Florencia Nainggolan | 21 Jul 2020 | 20 Jul 2020 | Kerjasama dengan Telkomsel Bengkulu penjualan Pulsa, Kuota, Token Listik dan Kartu Telkomsel |
| 123 | S1 Pendidikan Guru Sekolah Dasar | A1G016053 | Vika Rethusa | 21 Jul 2020 | 17 Jul 2020 | Jualan online |

| No. | Program Studi | NPM | Nama Alumni | Tanggal Lulus | Tanggal Mendapat Pekerjaan | Jenis Usaha |
|-----|----------------------------------|-----------|----------------------|-----------------|----------------------------|--|
| 124 | S1 Pendidikan Guru Sekolah Dasar | A1G013083 | Meza Dwi Febri | 16 Jul 2020 | 20 Jul 2020 | Toko baju |
| 125 | S1 Pendidikan Guru Sekolah Dasar | A1G013075 | Wahyu Satriadi | 1 Jul 2020 | 2 Jun 2020 | Kerjasama dengan Telkomsel Bengkulu penjualan Pulsa, Kuota, Token Listik dan Kartu Telkomsel |
| 126 | S1 Pendidikan Guru Sekolah Dasar | A1G015072 | Ita Yulianingsih | 21 Januari 2020 | 21 Jul 2020 | Jualan online |
| 127 | S1 Pendidikan Guru Paud | A1I015021 | Milla Anggraini | 17 Jun 2020 | 21 Jul 2020 | Jualan online |
| 128 | S1 Pendidikan Guru Paud | A1I013042 | Yesi Rahma Ningrum | 20 Maret 2020 | 16 Jul 2020 | Jualan online |
| 129 | S1 Pendidikan Guru Paud | A1I015077 | Dini Ratika | 20 Maret 2020 | 1 Jul 2020 | Kerjasama dengan Telkomsel Bengkulu penjualan Pulsa, Kuota, Token Listik dan Kartu Telkomsel |
| 130 | S1 Pendidikan Jasmani | A1H016012 | Yulva Andresta | 15 Jul 2020 | 21 Januari 2020 | Kerjasama dengan Telkomsel Bengkulu penjualan Pulsa, Kuota, Token Listik dan Kartu Telkomsel |
| 131 | S1 Pendidikan Jasmani | A1H016054 | Muhammad Nuryogatama | 14 Jul 2020 | 17 Jun 2020 | Kerjasama dengan Telkomsel Bengkulu penjualan Pulsa, Kuota, Token Listik dan Kartu Telkomsel |
| 132 | S1 Pendidikan Jasmani | A1H016064 | Nuraini | 13 Jul 2020 | 20 Maret 2020 | Jualan online |
| 133 | S1 Pendidikan Jasmani | A1H016007 | Diby Ika Pratama | 15 Jul 2020 | 20 Maret 2020 | Jualan online |
| 134 | S1 Pendidikan Jasmani | A1H015008 | Pipin Silpina | 19 MARET 2020 | 15 Jul 2020 | Jualan online |
| 135 | S1 Pendidikan Nonformal | A1J012043 | Ari Angga Mz | 23 Maret 2020 | 14 Jul 2020 | Kerjasama dengan Telkomsel Bengkulu penjualan Pulsa, Kuota, Token Listik dan Kartu Telkomsel |
| 136 | S1 Pendidikan Nonformal | A1J016013 | Mujiono | 29 Jun 2020 | 13 Jul 2020 | Kerjasama dengan Telkomsel Bengkulu penjualan Pulsa, Kuota, Token Listik dan Kartu Telkomsel |
| 137 | S1 Pendidikan Nonformal | A1J016010 | Yulisa Fitri Marvani | 9 Jul 2020 | 15 Jul 2020 | Kerjasama dengan Telkomsel Bengkulu penjualan Pulsa, Kuota, Token Listik dan Kartu Telkomsel |
| 138 | S1 Pendidikan Nonformal | A1J013063 | Kenedy | 16 Jul 2020 | 19 MARET 2020 | Kerjasama dengan Telkomsel Bengkulu penjualan Pulsa, Kuota, Token Listik dan Kartu Telkomsel |
| 139 | S1 Pendidikan Nonformal | A1J013027 | Riki Yuhinsyah | 9 Jul 2020 | 23 Maret 2020 | Kerjasama dengan Telkomsel Bengkulu penjualan Pulsa, Kuota, Token Listik dan Kartu Telkomsel |
| 140 | S1 Pendidikan Bahasa Indonesia | A1A016038 | Rini Puspita | 6 Agustus 2020 | 29 Jun 2020 | Kerjasama dengan Telkomsel Bengkulu penjualan Pulsa, Kuota, Token Listik dan Kartu Telkomsel |
| 141 | S1 Pendidikan Bahasa Indonesia | A1A016072 | Nisrina Muhajirah | 04 Agustus 2020 | 9 Jul 2020 | Jualan online |
| 142 | S1 Pendidikan Bahasa Indonesia | A1A016014 | Rina Novitasari | 12 Oktober 2020 | 16 Jul 2020 | Toko baju |
| 143 | S1 Pendidikan Bahasa Indonesia | A1A015044 | Nopi Ardiansyah | 22 Jul 2020 | 9 Jul 2020 | Kerjasama dengan Telkomsel Bengkulu penjualan Pulsa, Kuota, Token Listik dan Kartu Telkomsel |

| No. | Program Studi | NPM | Nama Alumni | Tanggal Lulus | Tanggal Mendapat Pekerjaan | Jenis Usaha |
|-----|--------------------------------|-----------|--------------------------|------------------|----------------------------|--|
| 144 | S1 Pendidikan Bahasa Indonesia | A1A016002 | Lesta Ramadhayanti | 27 Jul 2020 | 6 Agustus 2020 | Jualan online |
| 145 | S1 Pendidikan Bahasa Indonesia | A1A016024 | Wahyu Nera Eka Sari. B | 11 Agustus 2020 | 04 Agustus 2020 | Kerjasama dengan Telkomsel Bengkulu penjualan Pulsa, Kuota, Token Listik dan Kartu Telkomsel |
| 146 | S1 Pendidikan Bahasa Indonesia | A1A016013 | Thossi Adios | 07-Sep-20 | 12 Okt 2020 | Jualan online |
| 147 | S1 Pendidikan Bahasa Indonesia | A1A016016 | Hafiza Khairunnisa | 7 Oktober 2020 | 22 Jul 2020 | Usaha Salon |
| 148 | S1 Pendidikan Bahasa Indonesia | A1A016001 | Astri Lidia Putri | 21 Oktober 2020 | 27 Jul 2020 | Kerjasama dengan Telkomsel Bengkulu penjualan Pulsa, Kuota, Token Listik dan Kartu Telkomsel |
| 149 | S1 Pendidikan Bahasa Indonesia | A1A015043 | Dicko Mifrian Tubi | 16 Maret 2020 | 11 Agustus 2020 | Usaha Fotokopi |
| 150 | S1 Pendidikan Bahasa Indonesia | A1A013053 | Radhiah Afiqa | 27 Agustus 2020 | 07 September 2020 | Jualan online |
| 151 | S1 Pendidikan Bahasa Indonesia | A1A013041 | Jitun Nuraini | 14 Oktober 2020 | 7 Okt 2020 | Jualan online |
| 152 | S1 Pendidikan Bahasa Indonesia | A1A015066 | Ovi Diantomi | 07 Agustus 2020 | 21 Okt 2020 | Toko baju |
| 153 | S1 Pendidikan Bahasa Indonesia | A1A014076 | Deby Afrilia | 28-Sep-20 | 16 Maret 2020 | Kerjasama dengan Telkomsel Bengkulu penjualan Pulsa, Kuota, Token Listik dan Kartu Telkomsel |
| 154 | S1 Pendidikan Bahasa Indonesia | A1A013044 | M. Agus Sutrisno | 26 Februari 2020 | 27 Agustus 2020 | Jualan online |
| 155 | S1 Pendidikan Bahasa Inggris | A1B016003 | Dona Natasya | 27 Oktober 2020 | 14 Okt 2020 | Jualan online |
| 156 | S1 Pendidikan Bahasa Inggris | A1B014006 | Budi Hari Wijaya | 20 Jul 2020 | 07 Agustus 2020 | Toko baju |
| 157 | S1 Pendidikan Bahasa Inggris | A1B016082 | Reka Solita | 05-Nov-20 | 28-Sep-20 | Kerjasama dengan Telkomsel Bengkulu penjualan Pulsa, Kuota, Token Listik dan Kartu Telkomsel |
| 158 | S1 Pendidikan Bahasa Inggris | A1B013066 | Ricky Ade Saputra | 04-Nov-20 | 26 Februari 2020 | Jualan online |
| 159 | S1 Pendidikan Bahasa Inggris | A1B010036 | Hendry Rahadiansyah | 31 Jul 2020 | 27 Okt 2020 | Kerjasama dengan Telkomsel Bengkulu penjualan Pulsa, Kuota, Token Listik dan Kartu Telkomsel |
| 160 | S1 Pendidikan Biologi | A1D016025 | Lolita Sri Anggrini | 31 Agustus 2020 | 20 Jul 2020 | Jualan online |
| 161 | S1 Pendidikan Biologi | A1D016046 | Suci Indah Purnama | 01-Sep-20 | 05 November 2020 | Jualan online |
| 162 | S1 Pendidikan Biologi | A1D016015 | Sri Utari Ningsih | 26 Agustus 2020 | 04 November 2020 | Jualan online |
| 163 | S1 Pendidikan Biologi | A1D016019 | Chika Putri Faritzah. H. | 18-Sep-20 | 31 Jul 2020 | Toko baju |
| 164 | S1 Pendidikan Biologi | A1D016023 | Maruli Dame Siregar | 09-Sep-20 | 31 Agustus 2020 | Kerjasama dengan Telkomsel Bengkulu penjualan Pulsa, Kuota, Token Listik dan Kartu Telkomsel |
| 165 | S1 Pendidikan Biologi | A1D016034 | Edi Suandi | 15-Sep-20 | 01 September 2020 | Jualan online |

| No. | Program Studi | NPM | Nama Alumni | Tanggal Lulus | Tanggal Mendapat Pekerjaan | Jenis Usaha |
|-----|--------------------------|-----------|------------------------|-----------------|----------------------------|--|
| 166 | S1 Pendidikan Biologi | A1D016003 | Fitri Malinda | 19 Agustus 2020 | 26 Agustus 2020 | Jualan online |
| 167 | S1 Pendidikan Biologi | A1D016004 | Lis Afriyanti | 13 Agustus 2020 | 18 September 2020 | Kerjasama dengan Telkomsel Bengkulu penjualan Pulsa, Kuota, Token Listik dan Kartu Telkomsel |
| 168 | S1 Pendidikan Biologi | A1D016031 | Syalni Puspita Sari | 20 Oktober 2020 | 09 September 2020 | Jualan online |
| 169 | S1 Pendidikan Biologi | A1D016037 | Deka Agustina | 28-Sep-20 | 15 September 2020 | Jualan online |
| 170 | S1 Pendidikan Biologi | A1D016048 | Neni Anggraini | 24-Sep-20 | 19 Agustus 2020 | Jualan online |
| 171 | S1 Pendidikan Biologi | A1D016009 | Dhinda Reya Utamy | 02-Sep-20 | 13 Agustus 2020 | Toko baju |
| 172 | S1 Pendidikan Biologi | A1D016042 | Dewi Astutik | 12 Oktober 2020 | 20 Okt 2020 | Kerjasama dengan Telkomsel Bengkulu penjualan Pulsa, Kuota, Token Listik dan Kartu Telkomsel |
| 173 | S1 Pendidikan Biologi | A1D016040 | Yenni Novita Sari | 14-Sep-20 | 28 September 2020 | Kerjasama dengan Telkomsel Bengkulu penjualan Pulsa, Kuota, Token Listik dan Kartu Telkomsel |
| 174 | S1 Pendidikan Matematika | A1C016063 | Ririn Astria | 05 Oktober 2020 | 24 September 2020 | Jualan online |
| 175 | S1 Pendidikan Matematika | A1C016021 | Lisa Wahyulia | 13 Oktober 2020 | 02 September 2020 | Kerjasama dengan Telkomsel Bengkulu penjualan Pulsa, Kuota, Token Listik dan Kartu Telkomsel |
| 176 | S1 Pendidikan Matematika | A1C016072 | Icha Rozalia | 19 Oktober 2020 | 12 Okt 2020 | Kerjasama dengan Telkomsel Bengkulu penjualan Pulsa, Kuota, Token Listik dan Kartu Telkomsel |
| 177 | S1 Pendidikan Matematika | A1C016071 | Ainul Fitri | 23 Oktober 2020 | 14 September 2020 | Jualan tas, baju dan kamera |
| 178 | S1 Pendidikan Matematika | A1C016076 | Eshine Welina Putri | 14 Oktober 2020 | 5 Okt 2020 | Jualan Kopi dari |
| 179 | S1 Pendidikan Matematika | A1C016078 | Umi Kholifah | 07-Sep-20 | 13 Okt 2020 | Jualan tas, baju dan kamera |
| 180 | S1 Pendidikan Matematika | A1C013049 | Rahmad Kurniawan | 02-Nov-20 | 19 Okt 2020 | Jualan Kopi |
| 181 | S1 Pendidikan Matematika | A1C016052 | Ika Nurma Anggraini | 02 Oktober 2020 | 23 Okt 2020 | Kerjasama dengan Telkomsel Bengkulu penjualan Pulsa, Kuota, Token Listik dan Kartu Telkomsel |
| 182 | S1 Pendidikan Matematika | A1C016079 | Putri Dewi Sartika | 16 Oktober 2020 | 14 Okt 2020 | Kerjasama dengan Telkomsel Bengkulu penjualan Pulsa, Kuota, Token Listik dan Kartu Telkomsel |
| 183 | S1 Pendidikan Matematika | A1C016060 | Endah Pratiwi | 23 Oktober 2020 | 07 September 2020 | Kerjasama dengan Telkomsel Bengkulu penjualan Pulsa, Kuota, Token Listik dan Kartu Telkomsel |
| 184 | S1 Pendidikan Matematika | A1C016048 | Elisabeth V K Ambarita | 16-Sep-20 | 02 November 2020 | Kerjasama dengan Telkomsel Bengkulu penjualan Pulsa, Kuota, Token Listik dan Kartu Telkomsel |
| 185 | S1 Pendidikan Matematika | A1C015026 | Gatot Widyo Utomo | 21 Oktober 2020 | 2 Okt 2020 | Kerjasama dengan Telkomsel Bengkulu penjualan Pulsa, Kuota, Token Listik dan Kartu Telkomsel |
| 186 | S1 Pendidikan Matematika | A1C016064 | Juni Mitari | 12 Oktober 2020 | 16 Okt 2020 | Kerjasama dengan Telkomsel Bengkulu penjualan Pulsa, Kuota, Token Listik dan Kartu Telkomsel |
| 187 | S1 Pendidikan Matematika | A1C016050 | Heni Dwi Putri | 06 Agustus 2020 | 23 Okt 2020 | Kerjasama dengan Telkomsel Bengkulu penjualan Pulsa, Kuota, Token Listik dan Kartu Telkomsel |

| No. | Program Studi | NPM | Nama Alumni | Tanggal Lulus | Tanggal Mendapat Pekerjaan | Jenis Usaha |
|-----|--------------------------------|-----------|---------------------------------|-----------------------|----------------------------|--|
| 188 | S1 Pendidikan Matematika | A1C014035 | Parwadi | 10 Agustus 2020 | 16 September 2020 | Kerjasama dengan Telkomsel Bengkulu penjualan Pulsa, Kuota, Token Listik dan Kartu Telkomsel |
| 189 | S1 Pendidikan Matematika | A1C016008 | Heri Haryanto | 19 Oktober 2020 | 21 Okt 2020 | Usaha Jasa |
| 190 | S1 Pendidikan Matematika | A1C013079 | Alek Sandra Sagala | 27 Oktober 2020 | 12 Okt 2020 | Jualan online |
| 191 | S1 Pendidikan Matematika | A1C013074 | Indah Putri Wulandari | 02-Nov-20 | 06 Agustus 2020 | membuat dan menjual handsanitizer, usaha/jasa menjahit |
| 192 | S1 Pendidikan Matematika | A1C013072 | Darma Wicaksono | 02-Nov-20 | 10 Agustus 2020 | Jualan online |
| 193 | S1 Pendidikan Matematika | A1C013048 | Radika Simbara | 02-Nov-20 | 19 Okt 2020 | Jualan online |
| 194 | S1 Pendidikan Kimia | A1F016026 | Diana Andari | 18 Agustus 2020 | 27 Okt 2020 | Jualan online |
| 195 | S1 Pendidikan Kimia | A1F016035 | Rita Handayanti | 21-Sep-20 | 02-Nov-20 | Kerjasama dengan Telkomsel Bengkulu penjualan Pulsa, Kuota, Token Listik dan Kartu Telkomsel |
| 196 | S1 Pendidikan Kimia | A1F016013 | Sumariya Desi | 19 Agustus 2020 | 02-Nov-20 | Kerjasama dengan Telkomsel Bengkulu penjualan Pulsa, Kuota, Token Listik dan Kartu Telkomsel |
| 197 | S1 Pendidikan Kimia | A1F016009 | Yezza Febyani | 26 Oktober 2020 | 02-Nov-20 | Kerjasama dengan Telkomsel Bengkulu penjualan Pulsa, Kuota, Token Listik dan Kartu Telkomsel |
| 198 | S1 Pendidikan Kimia | A1F016025 | Pramesti Regita Putri | 30-Sep-20 | 18 Agustus 2020 | Jualan online |
| 199 | S1 Pendidikan Kimia | A1F016006 | Evando | 30-Sep-20 | 21-Sep-20 | Jualan online |
| 200 | S1 Pendidikan Kimia | A1F016032 | Mia Agustina | 16 Agustus 2020 | 19 Agustus 2020 | Toko baju |
| 201 | S1 Pendidikan Kimia | A1F013030 | Nuri Nurhidayanti | 02-Nov-20 | 26 Okt 2020 | Kerjasama dengan Telkomsel Bengkulu penjualan Pulsa, Kuota, Token Listik dan Kartu Telkomsel |
| 202 | S1 Pendidikan Bahasa Indonesia | A1A016038 | Rini Puspita | 6 Agustus 2020 | 30-Sep-20 | Kerjasama dengan Telkomsel Bengkulu penjualan Pulsa, Kuota, Token Listik dan Kartu Telkomsel |
| 205 | S2 Statistika | F2F016003 | Novi Putriasari | 21-Jul-20 | | |
| 208 | Sarjana Statistika | F1F016032 | Aulia Sakinah | 17/06/2021 | 2019 | WARUNG JUS |
| 209 | S1 Biologi | F1D016022 | Kurnia Ayu Ningrum | Kamis, 7 Januari 2021 | Mei 2021 | Ruang Guru |
| 210 | S1 Biologi | F1D017007 | Zela Khotimah | Senin, 8 Maret 2021 | Apr-21 | Ruang Guru |
| 211 | S1 Biologi | F1D015017 | Nurul Dwi Anggraini | Selasa, 4 Mei 2021 | Mei 2021 | PT.Multi sistem Indonesia |
| 212 | D3 Kebidanan | F0G017008 | Tia Prita Pramesti | 20 JULI 2020 | 18 JANUARI 2021 | MENJUAL JILBAB ANAK DAN THRIFT SECOND |
| 213 | D3 Kebidanan | F0G017025 | Nadila Julianda | 30 JULI 2020 | 24 Desember 2020 | MENJUAL pakaian, alat rumah tangga |
| 214 | D3 Keperawatan | F0H018001 | Ismatul Zahara | 26-Sep-21 | 30 Juli 2021 | Kesehatan Tradisional |
| 215 | D3 Keperawatan | F0H018018 | Rahma Yanni | 06-Okt-21 | 15 agustus | Perawat kesehatan |
| 216 | D3 Keperawatan | F0H018022 | Lekat Novi | 09-Okt-21 | 30 Juli 2021 | Kesehatan Tradisional |
| 217 | D3 Keperawatan | F0H018044 | Rendi Rahmedi | 10-Okt-21 | 1 Agustus 2021 | Perawat kesehatan |
| 218 | D3 Keperawatan | F0H018003 | Ganding Nofta | 16-Okt-21 | 1 Agustus 2021 | Kesehatan Tradisional |
| 219 | D3 Keperawatan | F0H018007 | Isnaini Wulanda | 26-Okt-21 | 30 Juli 2021 | Kesehatan Tradisional |
| 225 | D3 Farmasi | F0I017005 | Mayang Puspita Sari, A.Md.,Farm | 2020 | | Berwirausaha di Bidang Pendidikan |
| 226 | D3 Farmasi | F0I017005 | Mayang Puspita Sari, A.Md.,Farm | 2020 | | Berwirausaha di Bidang Pendidikan |

| No. | Program Studi | NPM | Nama Alumni | Tanggal Lulus | Tanggal Mendapat Pekerjaan | Jenis Usaha |
|-----|---------------------|-----------|------------------------------|---------------|----------------------------|---|
| 227 | S1 Matematika | F1A007035 | Budi Septiawan S.Si | 2012 | | Berwira usaha dibidang kosmetik dan kuliner |
| 228 | S1 Kimia | F1B016056 | Vera Dwi Lucia Ningsih, S.Si | 2021 | | Berwirausaha dibidang Non-Pendidikan |
| 230 | S1 Kimia | F1B016036 | Retti Hanggia Anggela, S.Si | 2020 | | Berwirausaha di Bidang Pendidikan, Studi Lanjut di Dalam Negeri |
| 232 | S1 Fisika | F1C013032 | Feri Dani Susanto, S.Si | 2020 | | Berwirausaha dibidang Non-Pendidikan, Belum bekerja |
| 236 | Akuntansi | C0C014069 | Angga Saputra | 2020 | | Wiraswasta / Perusahaan Sendiri |
| 237 | Akuntansi | C0C016057 | Cantika Machdalena Sihombing | 2020 | | Wiraswasta / Perusahaan Sendiri |
| 238 | Akuntansi | C0C017006 | Misro Daini | 2020 | | Wiraswasta / Perusahaan Sendiri |
| 239 | Akuntansi | C0C017016 | Aria Gemilang Putri Sinabang | 2020 | | Wiraswasta / Perusahaan Sendiri |
| 240 | Ekonomi Pembangunan | C1A014075 | Azy Lailani Aulyanisa | 2020 | | Wiraswasta / Perusahaan Sendiri |
| 241 | Ekonomi Pembangunan | C1A016025 | Mawar Siadari | 2020 | | Wiraswasta / Perusahaan Sendiri |
| 242 | Ekonomi Pembangunan | C1A016030 | Nita Purnama Sari | 2020 | | Wiraswasta / Perusahaan Sendiri |
| 243 | Ekonomi Pembangunan | C1A016042 | Ayu Haryati | 2020 | | Wiraswasta / Perusahaan Sendiri |
| 244 | Ekonomi Pembangunan | C1A016049 | Purnama Simare Mare | 2020 | | Wiraswasta / Perusahaan Sendiri |
| 245 | Ekonomi Pembangunan | C1A016050 | Muhammad Afif Ramadhan | 2020 | | Wiraswasta / Perusahaan Sendiri |
| 246 | Ekonomi Pembangunan | C1A016057 | Emmy Sartika | 2020 | | Wiraswasta / Perusahaan Sendiri |
| 247 | Ekonomi Pembangunan | C1A016066 | Jemmy Setiawan | 2020 | | Wiraswasta / Perusahaan Sendiri |
| 248 | Ekonomi Pembangunan | C1A016068 | Muhammad Prayozza | 2020 | | Wiraswasta / Perusahaan Sendiri |
| 249 | Manajemen | C1B013061 | Pebri Paiyan Galingging | 2020 | | Wiraswasta / Perusahaan Sendiri |
| 250 | Manajemen | C1B014043 | Muhammad Rizki Refanzi | 2020 | | Wiraswasta / Perusahaan Sendiri |
| 251 | Manajemen | C1B014104 | Muhammad Rifki Nanda Arizami | 2020 | | Wiraswasta / Perusahaan Sendiri |
| 252 | Manajemen | C1B015009 | Dinda Novelia | 2020 | | Wiraswasta / Perusahaan Sendiri |
| 253 | Manajemen | C1B015033 | Eni Rachmayanti | 2020 | | Wiraswasta / Perusahaan Sendiri |
| 254 | Manajemen | C1B015042 | Ewit Gusniarti | 2020 | | Wiraswasta / Perusahaan Sendiri |
| 255 | Manajemen | C1B015048 | Milton Suliawan | 2020 | | Wiraswasta / Perusahaan Sendiri |
| 256 | Manajemen | C1B015057 | Helman Priambodo | 2020 | | Wiraswasta / Perusahaan Sendiri |
| 257 | Manajemen | C1B016017 | Muna Fauziyyah | 2020 | | Wiraswasta / Perusahaan Sendiri |
| 258 | Manajemen | C1B016023 | Ledy Yolanda | 2020 | | Wiraswasta / Perusahaan Sendiri |
| 259 | Manajemen | C1B016026 | Annisa | 2020 | | Wiraswasta / Perusahaan Sendiri |
| 260 | Manajemen | C1B016036 | Desi Puspitasari | 2020 | | Wiraswasta / Perusahaan Sendiri |
| 261 | Manajemen | C1B016041 | Nadia Anggraeni Rahayu | 2020 | | Wiraswasta / Perusahaan Sendiri |
| 262 | Manajemen | C1B016052 | Ratu Rizqiyah Vitri | 2020 | | Wiraswasta / Perusahaan Sendiri |
| 263 | Manajemen | C1B016074 | Monika Sari | 2020 | | Wiraswasta / Perusahaan Sendiri |
| 264 | Manajemen | C1B016076 | Novelina Guam | 2020 | | Wiraswasta / Perusahaan Sendiri |
| 265 | Manajemen | C1B016091 | Febry Nurjanah | 2020 | | Wiraswasta / Perusahaan Sendiri |
| 266 | Manajemen | C1B016102 | Venny Mellandhia Shandy | 2020 | | Wiraswasta / Perusahaan Sendiri |
| 267 | Manajemen | C1B016124 | Sandi Agung Nugraha | 2020 | | Wiraswasta / Perusahaan Sendiri |
| 268 | Manajemen | C1B110090 | Julisman. R | 2020 | | Wiraswasta / Perusahaan Sendiri |
| 269 | Manajemen | C1B113064 | Muhamad Irfan Maulana | 2020 | | Wiraswasta / Perusahaan Sendiri |

| No. | Program Studi | NPM | Nama Alumni | Tanggal Lulus | Tanggal Mendapat Pekerjaan | Jenis Usaha |
|-----|---------------|-----------|---------------------------|---------------|----------------------------|---------------------------------|
| 270 | Akuntansi | C1C014038 | Syavira Florentina | 2020 | | Wiraswasta / Perusahaan Sendiri |
| 271 | Akuntansi | C1C014113 | Fitry Sintya Dewi Kweesar | 2020 | | Wiraswasta / Perusahaan Sendiri |
| 272 | Akuntansi | C1C015066 | Rama Azizul Hakim | 2020 | | Wiraswasta / Perusahaan Sendiri |
| 273 | Akuntansi | C1C016009 | Husna Karimah | 2020 | | Wiraswasta / Perusahaan Sendiri |
| 274 | Akuntansi | C1C016010 | Friski Romadani | 2020 | | Wiraswasta / Perusahaan Sendiri |
| 275 | Akuntansi | C1C016029 | Oktri Gidayana | 2020 | | Wiraswasta / Perusahaan Sendiri |
| 276 | Akuntansi | C1C016038 | Pensialing | 2020 | | Wiraswasta / Perusahaan Sendiri |
| 277 | Akuntansi | C1C016057 | Justika Vionialin | 2020 | | Wiraswasta / Perusahaan Sendiri |
| 278 | Akuntansi | C1C016063 | Lastri Delina | 2020 | | Wiraswasta / Perusahaan Sendiri |
| 279 | Akuntansi | C1C016064 | Ahmad Syafeii Ma`Arif | 2020 | | Wiraswasta / Perusahaan Sendiri |
| 280 | Akuntansi | C1C016080 | Intan Kurnida Julianti | 2020 | | Wiraswasta / Perusahaan Sendiri |
| 281 | Akuntansi | C1C016101 | Fitria Qadriani | 2020 | | Wiraswasta / Perusahaan Sendiri |
| 282 | Akuntansi | C1C016103 | Ofii Fatul Lathiifah | 2020 | | Wiraswasta / Perusahaan Sendiri |
| 283 | Akuntansi | C1C016105 | Ulfa Sargia Rahmadani | 2020 | | Wiraswasta / Perusahaan Sendiri |
| 284 | Akuntansi | C1C016114 | Andini Ningtyas Mufliza | 2020 | | Wiraswasta / Perusahaan Sendiri |

Lampiran 2 Indikator Persentase mahasiswa S1 dan D4/D3/D2 yang menghabiskan paling sedikit 20 (dua puluh) sks di luar kampus; atau meraih prestasi paling rendah tingkat nasional.

Lampiran 2.1 Mahasiswa S1 dan D4/D3/D2 yang menghabiskan paling sedikit 20 (dua puluh) sks di luar kampus

| No | NPM | Nama | Program Studi | Jenjang | Tempat Pelaksanaan | Jenis Kegiatan | Jumlah SKS | Data Dukung |
|----------|--|----------------------------|-----------------------------|---------|-------------------------------------|-----------------|------------|-------------|
| A | FAKULTAS KEGURUAN DAN ILMU PENDIDIKAN | | | | | | | |
| 1 | A1A018028 | Dwi Anggeraeni | Pendidikan Bahasa Indonesia | S1 | SD Fatma Kenanga Kota Bengkulu | Kampus Mengajar | 20 sks | SK |
| 2 | A1B018048 | Roza Eka Wulandari | Pendidikan Bahasa Inggris | S1 | SDN 63 Bengkulu Tengah | Kampus Mengajar | 20 sks | SK |
| 3 | A1B018038 | Anjlyna Siboro | Pendidikan Bahasa Inggris | S1 | SDN 26 Bengkulu Selatan | Kampus Mengajar | 20 sks | SK |
| 4 | A1B016013 | Ikke Lusi Ani | Pendidikan Bahasa Inggris | S1 | SDN 102 Kota Bengkulu | Kampus Mengajar | 20 sks | SK |
| 5 | A1B017046 | Muhammad Rafiq Tanjung | Pendidikan Bahasa Inggris | S1 | SD Fatma Kenanga Kota Bengkulu | Kampus Mengajar | 20 sks | SK |
| 6 | A1C018002 | Palentin Peradika | Pendidikan Matematika | S1 | SDN 59 Lebong | Kampus Mengajar | 20 sks | SK |
| 7 | A1C018003 | Nadya Rahmah Shabira | Pendidikan Matematika | S1 | SDN 59 Lebong | Kampus Mengajar | 20 sks | SK |
| 8 | A1C018004 | Rahmat Zayadi | Pendidikan Matematika | S1 | SDN 28 Bengkulu Selatan | Kampus Mengajar | 20 sks | SK |
| 9 | A1C018006 | Regita Putri Risqia | Pendidikan Matematika | S1 | SDN 26 Bengkulu Selatan | Kampus Mengajar | 20 sks | SK |
| 10 | A1C018008 | Venti Destiani | Pendidikan Matematika | S1 | SDN 05 Sungai Rumbai | Kampus Mengajar | 20 sks | SK |
| 11 | A1C018010 | Melani Carolina | Pendidikan Matematika | S1 | SDN 66 Bengkulu Selatan | Kampus Mengajar | 20 sks | SK |
| 12 | A1C018012 | Epran | Pendidikan Matematika | S1 | SD IT Al Manar Kota Bengkulu | Kampus Mengajar | 20 sks | SK |
| 13 | A1C018014 | Ririn Pebriyanti | Pendidikan Matematika | S1 | SDN 01 Tebat Karai | Kampus Mengajar | 20 sks | SK |
| 14 | A1C018015 | Janna Alvina | Pendidikan Matematika | S1 | SDN 77 Bengkulu Selatan | Kampus Mengajar | 20 sks | SK |
| 15 | A1C018018 | Lara Sentika | Pendidikan Matematika | S1 | SDN 12 Tebat Karai | Kampus Mengajar | 20 sks | SK |
| 16 | A1C018019 | Nora Pika Anggraini | Pendidikan Matematika | S1 | SD IT Nurul Fikri | Kampus Mengajar | 20 sks | SK |
| 17 | A1C018022 | Miftah Sakina Noer | Pendidikan Matematika | S1 | SDN 119 Bengkulu Utara | Kampus Mengajar | 20 sks | SK |
| 18 | A1C018024 | Rati Fajriani | Pendidikan Matematika | S1 | SDN Muhammadiyah Lahat | Kampus Mengajar | 20 sks | SK |
| 19 | A1C018028 | Miftakhul Jannah Khoiriyah | Pendidikan Matematika | S1 | SDN 162 Seluma | Kampus Mengajar | 20 sks | SK |
| 20 | A1C018031 | M Iqbal Siregar | Pendidikan Matematika | S1 | SD IT Umattan Wahidah Rejang Lebong | Kampus Mengajar | 20 sks | SK |
| 21 | A1C018033 | Novrida Rahmatunisa | Pendidikan Matematika | S1 | SDN 220 Bengkulu Utara | Kampus Mengajar | 20 sks | SK |
| 22 | A1C018034 | Galih Faraid Ababil | Pendidikan Matematika | S1 | SDN 09 Kota Mukomuko | Kampus Mengajar | 20 sks | SK |
| 23 | A1C018036 | Sonya Vera Yola | Pendidikan Matematika | S1 | SDN 28 Bengkulu Selatan | Kampus Mengajar | 20 sks | SK |
| 24 | A1C018039 | Aulia Safitri | Pendidikan Matematika | S1 | SDN 171 Rejang Lebong | Kampus Mengajar | 20 sks | SK |
| 25 | A1C018043 | Wulan Utami | Pendidikan Matematika | S1 | SD BINBAZ Talang Benih Curup | Kampus Mengajar | 20 sks | SK |
| 26 | A1C018044 | Arsya Viandra Yanti | Pendidikan Matematika | S1 | SDN 171 Seluma | Kampus Mengajar | 20 sks | SK |

| No | NPM | Nama | Program Studi | Jenjang | Tempat Pelaksanaan | Jenis Kegiatan | Jumlah SKS | Data Dukung |
|----|-----------|------------------------------------|-----------------------|---------|---------------------------------|-----------------|------------|-------------|
| 27 | A1C018046 | Siti Masitoh | Pendidikan Matematika | S1 | SDN 65 Seluma | Kampus Mengajar | 20 sks | SK |
| 28 | A1C018049 | Rama Nia Saputri | Pendidikan Matematika | S1 | SDN 106 Kota Bengkulu | Kampus Mengajar | 20 sks | SK |
| 29 | A1C018050 | Septa Suherti | Pendidikan Matematika | S1 | SDN 09 Kota Mukomuko | Kampus Mengajar | 20 sks | SK |
| 30 | A1C018052 | Linsida | Pendidikan Matematika | S1 | SDN 29 Krui | Kampus Mengajar | 20 sks | SK |
| 31 | A1C018056 | Aliya Monika Br Ginting | Pendidikan Matematika | S1 | SDIT JUARA Curup | Kampus Mengajar | 20 sks | SK |
| 32 | A1C018058 | Nanda Lorenza | Pendidikan Matematika | S1 | SD N 76 Benteng | Kampus Mengajar | 20 sks | SK |
| 33 | A1C018060 | Nadiyya Shaffitri | Pendidikan Matematika | S1 | SD Fatma Kenanga Kota Bengkulu | Kampus Mengajar | 20 sks | SK |
| 34 | A1C018061 | Damar Soliya | Pendidikan Matematika | S1 | SDN 110 Rejang Lebong | Kampus Mengajar | 20 sks | SK |
| 35 | A1C018065 | Amelia Anggraini | Pendidikan Matematika | S1 | SD Tarbiyah Islamiyah Curup | Kampus Mengajar | 20 sks | SK |
| 36 | A1C018067 | Fitria Mutiasari | Pendidikan Matematika | S1 | SDN 106 Kota Bengkulu | Kampus Mengajar | 20 sks | SK |
| 37 | A1C017048 | Selvi Maryani | Pendidikan Matematika | S1 | SDN 82 Bengkulu Tengah | Kampus Mengajar | 20 sks | SK |
| 38 | A1D018009 | Anggun Diyan Nurhasanah | Pendidikan Biologi | S1 | SDN 48 Bengkulu Tengah | Kampus Mengajar | 20 sks | SK |
| 39 | A1D018027 | Yunidar | Pendidikan Biologi | S1 | SDN 29 Kota Bengkulu | Kampus Mengajar | 20 sks | SK |
| 40 | A1D018033 | Dwi Okta Viani | Pendidikan Biologi | S1 | SD Muhammadiyah 5 Kepahiang | Kampus Mengajar | 20 sks | SK |
| 41 | A1D018049 | Yogi Valfa | Pendidikan Biologi | S1 | SDN 43 Kaur | Kampus Mengajar | 20 sks | SK |
| 42 | A1D018052 | Nadila Zakia | Pendidikan Biologi | S1 | SD IT Semarak Argamakmur | Kampus Mengajar | 20 sks | SK |
| 43 | A1D018054 | Meliani Harahap | Pendidikan Biologi | S1 | SD IT Rabbi Rahdiyah 2 Curup | Kampus Mengajar | 20 sks | SK |
| 44 | A1D018055 | Teiya Novita Sari | Pendidikan Biologi | S1 | SDN 29 Bengkulu Selatan | Kampus Mengajar | 20 sks | SK |
| 45 | A1D018058 | Gisela Ratna | Pendidikan Biologi | S1 | SDN 48 Bengkulu Tengah | Kampus Mengajar | 20 sks | SK |
| 46 | A1D018021 | Pingkan Luthfiyyah Miftahussalimah | Pendidikan Biologi | S1 | SD Al-Furqon Lubuklinggau | Kampus Mengajar | 20 sks | SK |
| 47 | A1D017078 | Ika Ayu Setiawati | Pendidikan Biologi | S1 | SD IT Al-Ihsan Bengkulu Tengah | Kampus Mengajar | 20 sks | SK |
| 48 | A1D017047 | Mustika Elmi D | Pendidikan Biologi | S1 | SDN 76 Bengkulu Tengah | Kampus Mengajar | 20 sks | SK |
| 49 | A1D017052 | Nenti Septa E | Pendidikan Biologi | S1 | SDN 76 Bengkulu Tengah | Kampus Mengajar | 20 sks | SK |
| 50 | A1E018051 | Hafifah Fitriani | Pendidikan Fisika | S1 | SDIT Nurul Insani Kota Bengkulu | Kampus Mengajar | 20 sks | SK |
| 51 | A1E018009 | Restika Octapiani | Pendidikan Fisika | S1 | SDN 6 Lahat Selatan | Kampus Mengajar | 20 sks | SK |
| 52 | A1E018042 | Annisa Bengga Dinda | Pendidikan Fisika | S1 | SDN 28 Seluma | Kampus Mengajar | 20 sks | SK |
| 53 | A1E018014 | Nurhamdin Putra | Pendidikan Fisika | S1 | SDN 44 Kaur | Kampus Mengajar | 20 sks | SK |
| 54 | A1E018050 | Eliza Septiana | Pendidikan Fisika | S1 | SDN 78 Seluma | Kampus Mengajar | 20 sks | SK |
| 55 | A1E018044 | Edwin Martin | Pendidikan Fisika | S1 | SDN 2 Noman | Kampus Mengajar | 20 sks | SK |

| No | NPM | Nama | Program Studi | Jenjang | Tempat Pelaksanaan | Jenis Kegiatan | Jumlah SKS | Data Dukung |
|----|------------|-----------------------|-------------------------------|---------|-----------------------------------|-----------------|------------|-------------|
| 56 | A1E018012 | Titin Oktavia | Pendidikan Fisika | S1 | SDN 54 Bengkulu Selatan | Kampus Mengajar | 20 sks | SK |
| 57 | A1E018015 | Sella Melinda | Pendidikan Fisika | S1 | SDN 113 Seluma | Kampus Mengajar | 20 sks | SK |
| 58 | A1E018019 | Muftah Sharah | Pendidikan Fisika | S1 | SDIT Rabbi Radhiyya 02 Curup | Kampus Mengajar | 20 sks | SK |
| 59 | A1F018003 | Elen Wahyu Ningsih | Pendidikan Kimia | S1 | SD Negeri 174 Bengkulu Utara | Kampus Mengajar | 20 sks | SK |
| 60 | A1F018007 | Dewi Novita Syahputri | Pendidikan Kimia | S1 | SD Negeri 29 Bengkulu Selatan | Kampus Mengajar | 20 sks | SK |
| 61 | A1F018013 | Emilia Febrianti | Pendidikan Kimia | S1 | SD IT Rabbi Radhiyah 02 Curup | Kampus Mengajar | 20 sks | SK |
| 62 | A1F018016 | Sri Meliana Riduan | Pendidikan Kimia | S1 | SD 102 Kota Bengkulu | Kampus Mengajar | 20 sks | SK |
| 63 | A1F018031 | Tari Nurfadilah | Pendidikan Kimia | S1 | SD Negeri 30 Pasaman | Kampus Mengajar | 20 sks | SK |
| 64 | A1F018044 | Media Sasmita | Pendidikan Kimia | S1 | SD Negeri 05 Lebong | Kampus Mengajar | 20 sks | SK |
| 65 | A1F017050 | Dina Maharani | Pendidikan Kimia | S1 | SD Negeri 200218 Padang Sidempuan | Kampus Mengajar | 20 sks | SK |
| 66 | A1F018053 | Indro Kusumo | Pendidikan Kimia | S1 | SD Negeri 24 Rejang Lebong | Kampus Mengajar | 20 sks | SK |
| 67 | A1G018017 | Mesy Anggraini | Pendidikan Guru Sekolah Dasar | S1 | SD Negeri 91 Kaur | Kampus Mengajar | 20 sks | SK |
| 68 | A1G018019 | Dahlia Diwi | Pendidikan Guru Sekolah Dasar | S1 | SD Negeri 104 Bengkulu Selatan | Kampus Mengajar | 20 sks | SK |
| 69 | A1G018006 | Mami Fahriza | Pendidikan Guru Sekolah Dasar | S1 | SD Negeri 52 Lebong | Kampus Mengajar | 20 sks | SK |
| 70 | A1G018027- | Umi Habibah | Pendidikan Guru Sekolah Dasar | S1 | SDN 95 Kaur | Kampus Mengajar | 20 sks | SK |
| 71 | A1G018021 | Yeta | Pendidikan Guru Sekolah Dasar | S1 | SD Negeri 54 Bengkulu Selatan | Kampus Mengajar | 20 sks | SK |
| 72 | A1G018007 | Yaumi Hasanah | Pendidikan Guru Sekolah Dasar | S1 | SD Negeri 44 Bengkulu Selatan. | Kampus Mengajar | 20 sks | SK |
| 73 | A1G018023 | Rani Santika | Pendidikan Guru Sekolah Dasar | S1 | SD Negeri 44 Bengkulu Selatan | Kampus Mengajar | 20 sks | SK |
| 74 | A1G018008 | Inzoni | Pendidikan Guru Sekolah Dasar | S1 | SD Negeri 05 Ujan mas, Kepahiang | Kampus Mengajar | 20 sks | SK |
| 75 | A1J018036 | Poppy Linendi | Pendidikan Nonformal | S1 | SDN 29 Bengkulu Tengah | Kampus Mengajar | 20 sks | SK |
| 76 | A1L018045 | Erika Ermiati | Bimbingan Dan Konseling | S1 | SDIT Insan Mulia Kota Bengkulu | Kampus Mengajar | 20 sks | SK |
| 77 | A1L018050 | Faturrahman | Bimbingan Dan Konseling | S1 | SDN 102 Kota Bengkulu | Kampus Mengajar | 20 sks | SK |
| 78 | A1L017038 | Muhammad Nur Habibi | Bimbingan Dan Konseling | S1 | SDN 21 Kepahiang | Kampus Mengajar | 20 sks | SK |
| 79 | A1L018024 | Nada Nabilah | Bimbingan Dan Konseling | S1 | SDN 70 Bengkulu Tengah | Kampus Mengajar | 20 sks | SK |

| No | NPM | Nama | Program Studi | Jenjang | Tempat Pelaksanaan | Jenis Kegiatan | Jumlah SKS | Data Dukung |
|-----|-----------|--------------------------------|------------------------------|---------|---|--|------------|-------------|
| 80 | A1L017024 | Nadia Razela | Bimbingan Dan Konseling | S1 | SDN 09 Lebong | Kampus Mengajar | 20 sks | SK |
| 81 | A1L017015 | Tia Lulu Lestari | Bimbingan Dan Konseling | S1 | SDIT Nurul Fikri Kota Bengkulu | Kampus Mengajar | 20 sks | SK |
| 82 | A1L018012 | Volly Tifani Elfira | Bimbingan Dan Konseling | S1 | SDN 29 Kota Bengkulu | Kampus Mengajar | 20 sks | SK |
| 83 | A1L017029 | Arki Vera Diana | Bimbingan Dan Konseling | S1 | SDN Taman Siswa Curup Tengah | Kampus Mengajar | 20 sks | SK |
| 84 | A1L016035 | Arlina Sari | Bimbingan Dan Konseling | S1 | SDN 12 Tebat Karai | Kampus Mengajar | 20 sks | SK |
| 85 | A1L018034 | Desi Elisari | Bimbingan Dan Konseling | S1 | SD Negeri 102 Kota Bengkulu | Kampus Mengajar | 20 sks | SK |
| 86 | A1L018063 | Agnes Nadia | Bimbingan Dan Konseling | S1 | SDN 113 Bengkulu Utara | Kampus Mengajar | 20 sks | SK |
| 297 | A1I019022 | Putu Febila Desyanti | S1 Pendidikan Anak Usia Dini | S1 | Tk Pembina Argamakmur | Asistensi Mengajar Disatuan Pendidikan | 20 sks | SK |
| 298 | A1I019002 | Adinda Serli Dwi Putri | S1 Pendidikan Anak Usia Dini | S1 | | Asistensi Mengajar Disatuan Pendidikan | 20 sks | SK |
| 299 | A1I019016 | Meilanisa Alifa Rahma Yani | S1 Pendidikan Anak Usia Dini | S1 | | Asistensi Mengajar Disatuan Pendidikan | 20 sks | SK |
| 300 | A1I019025 | Widia Primastuti | S1 Pendidikan Anak Usia Dini | S1 | | Asistensi Mengajar Disatuan Pendidikan | 20 sks | SK |
| 301 | A1I019011 | Irma Suryani | S1 Pendidikan Anak Usia Dini | S1 | | Asistensi Mengajar Disatuan Pendidikan | 20 sks | SK |
| 302 | A1I019004 | Enda Karunia Pratama | S1 Pendidikan Anak Usia Dini | S1 | Paud Intan Insani Perumnas Unib Kota Bengkulu | Asistensi Mengajar Disatuan Pendidikan | 20 sks | SK |
| 303 | A1I019014 | Sondia Viagiani Vicnasi Nensis | S1 Pendidikan Anak Usia Dini | S1 | | Asistensi Mengajar Disatuan Pendidikan | 20 sks | SK |
| 304 | A1I019018 | Anggun Wulan Triyanti | S1 Pendidikan Anak Usia Dini | S1 | | Asistensi Mengajar Disatuan Pendidikan | 20 sks | SK |
| 305 | A1I019032 | Rosdiana Pohan | S1 Pendidikan Anak Usia Dini | S1 | | Asistensi Mengajar Disatuan Pendidikan | 20 sks | SK |
| 306 | A1I019072 | Miftakhul Khoiri Nurjanah | S1 Pendidikan Anak Usia Dini | S1 | | Asistensi Mengajar Disatuan Pendidikan | 20 sks | SK |
| 307 | A1I019068 | Diona Elisa | S1 Pendidikan Anak Usia Dini | S1 | Tk Kemala Bhayangkari 26 Kota Bengkulu | Asistensi Mengajar Disatuan Pendidikan | 20 sks | SK |
| 308 | A1I019030 | Samudro Lintang Kencono | S1 Pendidikan Anak Usia Dini | S1 | | Asistensi Mengajar Disatuan Pendidikan | 20 sks | SK |
| 309 | A1I019028 | Anzani Kurnia Ismana | S1 Pendidikan Anak Usia Dini | S1 | | Asistensi Mengajar Disatuan Pendidikan | 20 sks | SK |

| No | NPM | Nama | Program Studi | Jenjang | Tempat Pelaksanaan | Jenis Kegiatan | Jumlah SKS | Data Dukung |
|-----|-----------|---------------------------------|------------------------------|---------|--|--|--|-------------|
| 310 | A11019010 | Shandra Fenty | S1 Pendidikan Anak Usia Dini | S1 | | Asistensi Mengajar Disatuan Pendidikan | 20 sks | SK |
| 311 | A11019070 | Sarah Widiyastuti | S1 Pendidikan Anak Usia Dini | S1 | | Asistensi Mengajar Disatuan Pendidikan | 20 sks | SK |
| 312 | A11019017 | Amalya Kartika | S1 Pendidikan Anak Usia Dini | S1 | Paud It Alhasanah Pagar Dewa Kota Bengkulu | Asistensi Mengajar Disatuan Pendidikan | 20 sks | SK |
| 313 | A11019045 | Kiki Novitasari | S1 Pendidikan Anak Usia Dini | S1 | | Asistensi Mengajar Disatuan Pendidikan | 20 sks | SK |
| 314 | A11019059 | Meinia Wika Delwista | S1 Pendidikan Anak Usia Dini | S1 | | Asistensi Mengajar Disatuan Pendidikan | 20 sks | SK |
| 315 | A11019063 | Maudilia Septianti D.Y.P | S1 Pendidikan Anak Usia Dini | S1 | | Asistensi Mengajar Disatuan Pendidikan | 20 sks | SK |
| 316 | A11019079 | Nurul Azizah | S1 Pendidikan Anak Usia Dini | S1 | | Asistensi Mengajar Disatuan Pendidikan | 20 sks | SK |
| 317 | A11019060 | Yola Haja Puspa Rosandi | S1 Pendidikan Anak Usia Dini | S1 | | Asistensi Mengajar Disatuan Pendidikan | 20 sks | SK |
| 318 | A11019037 | Cindy Andesta | S1 Pendidikan Anak Usia Dini | S1 | | Tk Witri 1 Kota Bengkulu | Asistensi Mengajar Disatuan Pendidikan | 20 sks |
| 319 | A11019041 | Nurul Aziza | S1 Pendidikan Anak Usia Dini | S1 | Asistensi Mengajar Disatuan Pendidikan | | 20 sks | SK |
| 320 | A11019043 | Nesa Dwi Marseli | S1 Pendidikan Anak Usia Dini | S1 | Asistensi Mengajar Disatuan Pendidikan | | 20 sks | SK |
| 321 | A11019053 | Fadhila Marzeta Putri Egis | S1 Pendidikan Anak Usia Dini | S1 | Asistensi Mengajar Disatuan Pendidikan | | 20 sks | SK |
| 322 | A11019061 | Cicin Riani | S1 Pendidikan Anak Usia Dini | S1 | Asistensi Mengajar Disatuan Pendidikan | | 20 sks | SK |
| 323 | A11019073 | Yuanda Wahyu Ningrum | S1 Pendidikan Anak Usia Dini | S1 | Asistensi Mengajar Disatuan Pendidikan | | 20 sks | SK |
| 324 | A11019019 | Desvita Dwi Putri | S1 Pendidikan Anak Usia Dini | S1 | Tk Pertiwi | Asistensi Mengajar Disatuan Pendidikan | 20 sks | SK |
| 325 | A11019023 | Iwitya Pratama Putri | S1 Pendidikan Anak Usia Dini | S1 | | Asistensi Mengajar Disatuan Pendidikan | 20 sks | SK |
| 326 | A11019035 | Natasya Ayudya Fadhilatularifah | S1 Pendidikan Anak Usia Dini | S1 | | Asistensi Mengajar Disatuan Pendidikan | 20 sks | SK |

| No | NPM | Nama | Program Studi | Jenjang | Tempat Pelaksanaan | Jenis Kegiatan | Jumlah SKS | Data Dukung |
|-----|-----------|----------------------------|------------------------------|---------|---|--|--|-------------|
| 327 | A11019051 | Sella Valensia Br Sianturi | S1 Pendidikan Anak Usia Dini | S1 | | Asistensi Mengajar Disatuan Pendidikan | 20 sks | SK |
| 328 | A11019065 | Distri Imeilia | S1 Pendidikan Anak Usia Dini | S1 | | Asistensi Mengajar Disatuan Pendidikan | 20 sks | SK |
| 329 | A11019067 | Yovita Sari | S1 Pendidikan Anak Usia Dini | S1 | | Asistensi Mengajar Disatuan Pendidikan | 20 sks | SK |
| 330 | A11019027 | Emilda Surastika | S1 Pendidikan Anak Usia Dini | S1 | Rhaudatul Atfal Rabbi Raddiya Curup Rejang Lebong | Asistensi Mengajar Disatuan Pendidikan | 20 sks | SK |
| 331 | A11019029 | Tiara Karmita | S1 Pendidikan Anak Usia Dini | S1 | | Asistensi Mengajar Disatuan Pendidikan | 20 sks | SK |
| 332 | A11019039 | Nabila Azzahra Taufik | S1 Pendidikan Anak Usia Dini | S1 | | Asistensi Mengajar Disatuan Pendidikan | 20 sks | SK |
| 333 | A11019050 | Annisa Syaferinda | S1 Pendidikan Anak Usia Dini | S1 | | Asistensi Mengajar Disatuan Pendidikan | 20 sks | SK |
| 334 | A11019066 | Dwike Putri Tamara Tasyah | S1 Pendidikan Anak Usia Dini | S1 | | Asistensi Mengajar Disatuan Pendidikan | 20 sks | SK |
| 335 | A11019071 | Thesya Meyka Apyony | S1 Pendidikan Anak Usia Dini | S1 | | Asistensi Mengajar Disatuan Pendidikan | 20 sks | SK |
| 336 | A11019001 | Rinzi Iswi | S1 Pendidikan Anak Usia Dini | S1 | | Paud Nabilah Pondok Kelapa Bengkulu Tengah | Asistensi Mengajar Disatuan Pendidikan | 20 sks |
| 337 | A11019057 | Azizah Yuni Saputri | S1 Pendidikan Anak Usia Dini | S1 | Asistensi Mengajar Disatuan Pendidikan | | 20 sks | SK |
| 338 | A11019069 | Niluh Meriana | S1 Pendidikan Anak Usia Dini | S1 | Asistensi Mengajar Disatuan Pendidikan | | 20 sks | SK |
| 339 | A11019075 | Dersi Eryanti | S1 Pendidikan Anak Usia Dini | S1 | Asistensi Mengajar Disatuan Pendidikan | | 20 sks | SK |
| 340 | A11019077 | Marcela Fathonah | S1 Pendidikan Anak Usia Dini | S1 | Asistensi Mengajar Disatuan Pendidikan | | 20 sks | SK |
| 341 | A11019020 | Haniyyah Nur Fathonah | S1 Pendidikan Anak Usia Dini | S1 | Tk Dharmawanita Persatuan Provinsi Bengkulu | Asistensi Mengajar Disatuan Pendidikan | 20 sks | SK |
| 342 | A11019046 | Sri Wahyuni | S1 Pendidikan Anak Usia Dini | S1 | | Asistensi Mengajar Disatuan Pendidikan | 20 sks | SK |
| 343 | A11019048 | Mestika Wulandari | S1 Pendidikan Anak Usia Dini | S1 | | Asistensi Mengajar Disatuan Pendidikan | 20 sks | SK |

| No | NPM | Nama | Program Studi | Jenjang | Tempat Pelaksanaan | Jenis Kegiatan | Jumlah SKS | Data Dukung |
|-----|-----------|--------------------------------|------------------------------|---------|--|--|--|-------------|
| 344 | A11019074 | Mutia Aryani | S1 Pendidikan Anak Usia Dini | S1 | | Asistensi Mengajar Disatuan Pendidikan | 20 sks | SK |
| 345 | A11019080 | Melisa Hartati | S1 Pendidikan Anak Usia Dini | S1 | | Asistensi Mengajar Disatuan Pendidikan | 20 sks | SK |
| 346 | A11019055 | Putri Alda Nur Islami | S1 Pendidikan Anak Usia Dini | S1 | | Asistensi Mengajar Disatuan Pendidikan | 20 sks | SK |
| 347 | A11019008 | Desmi Saswita | S1 Pendidikan Anak Usia Dini | S1 | Tk Ra Al-Ikhlas Kota Bengkulu | Asistensi Mengajar Disatuan Pendidikan | 20 sks | SK |
| 348 | A11019038 | Desy Anestasiya Si Ringo-Ringo | S1 Pendidikan Anak Usia Dini | S1 | | Asistensi Mengajar Disatuan Pendidikan | 20 sks | SK |
| 349 | A11019054 | Siska Apriliani | S1 Pendidikan Anak Usia Dini | S1 | | Asistensi Mengajar Disatuan Pendidikan | 20 sks | SK |
| 350 | A11019058 | Vivi Agustina | S1 Pendidikan Anak Usia Dini | S1 | | Asistensi Mengajar Disatuan Pendidikan | 20 sks | SK |
| 351 | A11019064 | Esrawaty Elizabeth Sijabat | S1 Pendidikan Anak Usia Dini | S1 | | Asistensi Mengajar Disatuan Pendidikan | 20 sks | SK |
| 352 | A11019076 | Amelda Utami | S1 Pendidikan Anak Usia Dini | S1 | | Asistensi Mengajar Disatuan Pendidikan | 20 sks | SK |
| 353 | A11019003 | Tami Fanda Sari | S1 Pendidikan Anak Usia Dini | S1 | | Tk Negeri 5 Bengkulu Selatan | Asistensi Mengajar Disatuan Pendidikan | 20 sks |
| 354 | A11019005 | Eva Gustiami Nengsih | S1 Pendidikan Anak Usia Dini | S1 | Asistensi Mengajar Disatuan Pendidikan | | 20 sks | SK |
| 355 | A11019007 | Messa Hayati | S1 Pendidikan Anak Usia Dini | S1 | Asistensi Mengajar Disatuan Pendidikan | | 20 sks | SK |
| 356 | A11019009 | Septi Nopira | S1 Pendidikan Anak Usia Dini | S1 | Asistensi Mengajar Disatuan Pendidikan | | 20 sks | SK |
| 357 | A11019021 | Febri Permana | S1 Pendidikan Anak Usia Dini | S1 | Asistensi Mengajar Disatuan Pendidikan | | 20 sks | SK |
| 358 | A11019026 | Septy Apriani. K | S1 Pendidikan Anak Usia Dini | S1 | Asistensi Mengajar Disatuan Pendidikan | 20 sks | SK | |
| 359 | A11019006 | Cindy Monica Ebyttri | S1 Pendidikan Anak Usia Dini | S1 | Paud Shandy Putra Telkom | Asistensi Mengajar Disatuan Pendidikan | 20 sks | SK |
| 360 | A11019040 | Anjar Dwi Astuti | S1 Pendidikan Anak Usia Dini | S1 | | Asistensi Mengajar Disatuan Pendidikan | 20 sks | SK |

| No | NPM | Nama | Program Studi | Jenjang | Tempat Pelaksanaan | Jenis Kegiatan | Jumlah SKS | Data Dukung |
|-----|-----------|-------------------------|------------------------------|---------|--|--|------------|-------------|
| 361 | A11019044 | Nanda Alvina | S1 Pendidikan Anak Usia Dini | S1 | | Asistensi Mengajar Disatuan Pendidikan | 20 sks | SK |
| 362 | A11019052 | Dininda Nurrahmi | S1 Pendidikan Anak Usia Dini | S1 | | Asistensi Mengajar Disatuan Pendidikan | 20 sks | SK |
| 363 | A11019062 | Salsa Mutia | S1 Pendidikan Anak Usia Dini | S1 | | Asistensi Mengajar Disatuan Pendidikan | 20 sks | SK |
| 364 | A11019012 | Aty Purwaning Tyas | S1 Pendidikan Anak Usia Dini | S1 | Tk Rahudatul Athfal It Al- Ihsan Karang Anyar Argamakmur | Asistensi Mengajar Disatuan Pendidikan | 20 sks | SK |
| 365 | A11019036 | Ginda Alvionita | S1 Pendidikan Anak Usia Dini | S1 | | Asistensi Mengajar Disatuan Pendidikan | 20 sks | SK |
| 366 | A11019042 | Rina Rama Dini | S1 Pendidikan Anak Usia Dini | S1 | | Asistensi Mengajar Disatuan Pendidikan | 20 sks | SK |
| 367 | A11019056 | Nanda Tiara Hati | S1 Pendidikan Anak Usia Dini | S1 | | Asistensi Mengajar Disatuan Pendidikan | 20 sks | SK |
| 368 | A11019078 | Minanda Sari | S1 Pendidikan Anak Usia Dini | S1 | | Asistensi Mengajar Disatuan Pendidikan | 20 sks | SK |
| 369 | A11019013 | Silvia Wulandari Lubis | S1 Pendidikan Anak Usia Dini | S1 | Paud Langit Biru Jl. Bandar Raya Kota Bengkulu | Asistensi Mengajar Disatuan Pendidikan | 20 sks | SK |
| 370 | A11019015 | Noti Pundawasari | S1 Pendidikan Anak Usia Dini | S1 | | Asistensi Mengajar Disatuan Pendidikan | 20 sks | SK |
| 371 | A11019031 | Suci Ramadhani Desfitri | S1 Pendidikan Anak Usia Dini | S1 | | Asistensi Mengajar Disatuan Pendidikan | 20 sks | SK |
| 372 | A11019047 | Ditha Ayu Lestari | S1 Pendidikan Anak Usia Dini | S1 | | Asistensi Mengajar Disatuan Pendidikan | 20 sks | SK |
| 373 | A11019049 | Elis Gustina | S1 Pendidikan Anak Usia Dini | S1 | | Asistensi Mengajar Disatuan Pendidikan | 20 sks | SK |
| 374 | A11019033 | Anindia | S1 Pendidikan Anak Usia Dini | S1 | | Asistensi Mengajar Disatuan Pendidikan | 20 sks | SK |
| 375 | A11018027 | Kartika Kusumawati | S1 Pendidikan Anak Usia Dini | S1 | Paud Intan Insani Perumnas Unib Kota Bengkulu | Asistensi Mengajar Disatuan Pendidikan | 20 sks | SK |
| 376 | A11018031 | Dwi Wahyuni | S1 Pendidikan Anak Usia Dini | S1 | | Asistensi Mengajar Disatuan Pendidikan | 20 sks | SK |
| 377 | A11018033 | Syifa Ulfaridah | S1 Pendidikan Anak Usia Dini | S1 | | Asistensi Mengajar Disatuan Pendidikan | 20 sks | SK |

| No | NPM | Nama | Program Studi | Jenjang | Tempat Pelaksanaan | Jenis Kegiatan | Jumlah SKS | Data Dukung |
|-----|-----------|------------------------------|------------------------------|---------|--|--|------------|-------------|
| 378 | A1I018049 | Luki Supianti | S1 Pendidikan Anak Usia Dini | S1 | Tk Kemala Bhayangkari 26 Kota Bengkulu | Asistensi Mengajar Disatuan Pendidikan | 20 sks | SK |
| 379 | A1I018051 | Rahmatul Kurnia Ningsih | S1 Pendidikan Anak Usia Dini | S1 | | Asistensi Mengajar Disatuan Pendidikan | 20 sks | SK |
| 380 | A1I018040 | Liza Vebriani | S1 Pendidikan Anak Usia Dini | S1 | | Asistensi Mengajar Disatuan Pendidikan | 20 sks | SK |
| 381 | A1I018057 | Setria Putri | S1 Pendidikan Anak Usia Dini | S1 | | Asistensi Mengajar Disatuan Pendidikan | 20 sks | SK |
| 382 | A1I018058 | Oftri Yanti | S1 Pendidikan Anak Usia Dini | S1 | | Asistensi Mengajar Disatuan Pendidikan | 20 sks | SK |
| 383 | A1I018061 | Annisa Septia Fitri | S1 Pendidikan Anak Usia Dini | S1 | | Asistensi Mengajar Disatuan Pendidikan | 20 sks | SK |
| 384 | A1I018062 | Nidia Gustini | S1 Pendidikan Anak Usia Dini | S1 | | Asistensi Mengajar Disatuan Pendidikan | 20 sks | SK |
| 385 | A1I018063 | Nesha Putrimayangda Yasser | S1 Pendidikan Anak Usia Dini | S1 | | Asistensi Mengajar Disatuan Pendidikan | 20 sks | SK |
| 386 | A1I018004 | Fitri Aprilia Hafidzha Putri | S1 Pendidikan Anak Usia Dini | S1 | Paud It Alhasanah Pagar Dewa Kota Bengkulu | Asistensi Mengajar Disatuan Pendidikan | 20 sks | SK |
| 387 | A1I018014 | Diah Restuyuni | S1 Pendidikan Anak Usia Dini | S1 | | Asistensi Mengajar Disatuan Pendidikan | 20 sks | SK |
| 388 | A1I018022 | Sendu Paseni | S1 Pendidikan Anak Usia Dini | S1 | | Asistensi Mengajar Disatuan Pendidikan | 20 sks | SK |
| 389 | A1I018024 | Nurbaiti Jiatmiko | S1 Pendidikan Anak Usia Dini | S1 | | Asistensi Mengajar Disatuan Pendidikan | 20 sks | SK |
| 390 | A1I018030 | Ardesia Suci Millenia | S1 Pendidikan Anak Usia Dini | S1 | | Asistensi Mengajar Disatuan Pendidikan | 20 sks | SK |
| 391 | A1I018066 | Selly Yuni Yola | S1 Pendidikan Anak Usia Dini | S1 | | Asistensi Mengajar Disatuan Pendidikan | 20 sks | SK |
| 392 | A1I018035 | Kenny Rizana Osha Aswanda | S1 Pendidikan Anak Usia Dini | S1 | Tk Witri 1 Kota Bengkulu | Asistensi Mengajar Disatuan Pendidikan | 20 sks | SK |
| 393 | A1I018039 | Vivi Yolinda | S1 Pendidikan Anak Usia Dini | S1 | | Asistensi Mengajar Disatuan Pendidikan | 20 sks | SK |
| 394 | A1I018041 | Suanti Putri Rahayu Ningsih | S1 Pendidikan Anak Usia Dini | S1 | | Asistensi Mengajar Disatuan Pendidikan | 20 sks | SK |

| No | NPM | Nama | Program Studi | Jenjang | Tempat Pelaksanaan | Jenis Kegiatan | Jumlah SKS | Data Dukung |
|-----|-----------|-----------------------|------------------------------|---------|--|---|--|-------------|
| 395 | A1I018055 | Reka Tri Meliyanti | S1 Pendidikan Anak Usia Dini | S1 | | Asistensi Mengajar Disatuan Pendidikan | 20 sks | SK |
| 396 | A1I018003 | Arnosa Tri Falega | S1 Pendidikan Anak Usia Dini | S1 | Tk Pertiwi | Asistensi Mengajar Disatuan Pendidikan | 20 sks | SK |
| 397 | A1I018023 | Anggita Fuspita Sari | S1 Pendidikan Anak Usia Dini | S1 | | Asistensi Mengajar Disatuan Pendidikan | 20 sks | SK |
| 398 | A1I018029 | Yunita Puspita Sari | S1 Pendidikan Anak Usia Dini | S1 | | Asistensi Mengajar Disatuan Pendidikan | 20 sks | SK |
| 399 | A1I018059 | Anisah Zhafirah | S1 Pendidikan Anak Usia Dini | S1 | | Asistensi Mengajar Disatuan Pendidikan | 20 sks | SK |
| 400 | A1I018005 | Juraidah Elsa Fitriah | S1 Pendidikan Anak Usia Dini | S1 | | Tk Dharmawanita Persatuan Provinsi Bengkulu | Asistensi Mengajar Disatuan Pendidikan | 20 sks |
| 401 | A1I018025 | Diah Indah Permata | S1 Pendidikan Anak Usia Dini | S1 | Asistensi Mengajar Disatuan Pendidikan | | 20 sks | SK |
| 402 | A1I018043 | Septi Anugrananda | S1 Pendidikan Anak Usia Dini | S1 | Asistensi Mengajar Disatuan Pendidikan | | 20 sks | SK |
| 403 | A1I018047 | Afrilianti | S1 Pendidikan Anak Usia Dini | S1 | Asistensi Mengajar Disatuan Pendidikan | | 20 sks | SK |
| 404 | A1I018026 | Tia Amelia | S1 Pendidikan Anak Usia Dini | S1 | Tk Ra Al-Ikhlas Kota Bengkulu | Asistensi Mengajar Disatuan Pendidikan | 20 sks | SK |
| 405 | A1I018042 | Anisa Sabilla | S1 Pendidikan Anak Usia Dini | S1 | | Asistensi Mengajar Disatuan Pendidikan | 20 sks | SK |
| 406 | A1I018046 | Laras | S1 Pendidikan Anak Usia Dini | S1 | | Asistensi Mengajar Disatuan Pendidikan | 20 sks | SK |
| 407 | A1I018048 | Nadya Antika Sandaw | S1 Pendidikan Anak Usia Dini | S1 | | Asistensi Mengajar Disatuan Pendidikan | 20 sks | SK |
| 408 | A1I018052 | Ninda Auliyah | S1 Pendidikan Anak Usia Dini | S1 | | Asistensi Mengajar Disatuan Pendidikan | 20 sks | SK |
| 409 | A1I018056 | Zelin Novita Sari | S1 Pendidikan Anak Usia Dini | S1 | | Asistensi Mengajar Disatuan Pendidikan | 20 sks | SK |
| 410 | A1I018013 | Yesti Mutika Putri | S1 Pendidikan Anak Usia Dini | S1 | Paud Shandy Putra Telkom | Asistensi Mengajar Disatuan Pendidikan | 20 sks | SK |
| 411 | A1I018015 | Wince Nabella | S1 Pendidikan Anak Usia Dini | S1 | | Asistensi Mengajar Disatuan Pendidikan | 20 sks | SK |

| No | NPM | Nama | Program Studi | Jenjang | Tempat Pelaksanaan | Jenis Kegiatan | Jumlah SKS | Data Dukung |
|-----|-----------|----------------------|------------------------------|---------|--|--|------------|-------------|
| 412 | A11018045 | Annisa Nurul Fadilah | S1 Pendidikan Anak Usia Dini | S1 | | Asistensi Mengajar Disatuan Pendidikan | 20 sks | SK |
| 413 | A11018071 | Yulia Adisti | S1 Pendidikan Anak Usia Dini | S1 | | Asistensi Mengajar Disatuan Pendidikan | 20 sks | SK |
| 414 | A11018009 | Mawar Zuliyani | S1 Pendidikan Anak Usia Dini | S1 | Paud Langit Biru Jl. Bandar Raya Kota Bengkulu | Asistensi Mengajar Disatuan Pendidikan | 20 sks | SK |
| 415 | A11018017 | Windi Rahma Hayati | S1 Pendidikan Anak Usia Dini | S1 | | Asistensi Mengajar Disatuan Pendidikan | 20 sks | SK |
| 416 | A11018019 | Hera Anggraini | S1 Pendidikan Anak Usia Dini | S1 | | Asistensi Mengajar Disatuan Pendidikan | 20 sks | SK |
| 417 | A11018037 | Ummu Lailatul Fuadah | S1 Pendidikan Anak Usia Dini | S1 | | Asistensi Mengajar Disatuan Pendidikan | 20 sks | SK |
| 418 | A11018008 | Shela Zulkarnain | S1 Pendidikan Anak Usia Dini | S1 | Paud/Tk Melati Rawa Makmur Kota Bengkulu | Asistensi Mengajar Disatuan Pendidikan | 20 sks | SK |
| 419 | A11018010 | Nur Aziza Kurnianti | S1 Pendidikan Anak Usia Dini | S1 | | Asistensi Mengajar Disatuan Pendidikan | 20 sks | SK |
| 420 | A11018012 | Alda Nur Afni | S1 Pendidikan Anak Usia Dini | S1 | | Asistensi Mengajar Disatuan Pendidikan | 20 sks | SK |
| 421 | A11018018 | Elen Falen Nadia | S1 Pendidikan Anak Usia Dini | S1 | | Asistensi Mengajar Disatuan Pendidikan | 20 sks | SK |
| 422 | A11018044 | Nelfa Yutriani | S1 Pendidikan Anak Usia Dini | S1 | | Asistensi Mengajar Disatuan Pendidikan | 20 sks | SK |
| 423 | A11018064 | Kurniasi | S1 Pendidikan Anak Usia Dini | S1 | | Asistensi Mengajar Disatuan Pendidikan | 20 sks | SK |
| 424 | A11018006 | Devi Yunita Sari | S1 Pendidikan Anak Usia Dini | S1 | Tk Negeri 06 Bengkulu Selatan | Asistensi Mengajar Disatuan Pendidikan | 20 sks | SK |
| 425 | A11018028 | Remadita | S1 Pendidikan Anak Usia Dini | S1 | | Asistensi Mengajar Disatuan Pendidikan | 20 sks | SK |
| 426 | A11018036 | Terina Dwi Cendani | S1 Pendidikan Anak Usia Dini | S1 | | Asistensi Mengajar Disatuan Pendidikan | 20 sks | SK |
| 427 | A11018060 | Erlyn Dwi Fahira | S1 Pendidikan Anak Usia Dini | S1 | | Asistensi Mengajar Disatuan Pendidikan | 20 sks | SK |
| 428 | A11018002 | Ovi Dwi Damayanti | S1 Pendidikan Anak Usia Dini | S1 | Tk Tunas Harapan Sawah Lebar Kota Bengkulu | Asistensi Mengajar Disatuan Pendidikan | 20 sks | SK |

| No | NPM | Nama | Program Studi | Jenjang | Tempat Pelaksanaan | Jenis Kegiatan | Jumlah SKS | Data Dukung |
|-----|-----------|---------------------------|----------------------------------|---------|-----------------------------|--|------------|-------------|
| 429 | A1I018011 | Apreza Apriani | S1 Pendidikan Anak Usia Dini | S1 | | Asistensi Mengajar Disatuan Pendidikan | 20 sks | SK |
| 430 | A1I018016 | Sely Dea Rahma Meilantika | S1 Pendidikan Anak Usia Dini | S1 | | Asistensi Mengajar Disatuan Pendidikan | 20 sks | SK |
| 431 | A1I018020 | Winti Aprili | S1 Pendidikan Anak Usia Dini | S1 | | Asistensi Mengajar Disatuan Pendidikan | 20 sks | SK |
| 432 | A1I018021 | Sonia Devi | S1 Pendidikan Anak Usia Dini | S1 | | Asistensi Mengajar Disatuan Pendidikan | 20 sks | SK |
| 433 | A1I018053 | Gesi Jumaidah | S1 Pendidikan Anak Usia Dini | S1 | | Asistensi Mengajar Disatuan Pendidikan | 20 sks | SK |
| 434 | A1I018001 | Tia Maryana | S1 Pendidikan Anak Usia Dini | S1 | Tk Aisyiyah 2 Manna | Asistensi Mengajar Disatuan Pendidikan | 20 sks | SK |
| 435 | A1I018007 | Anisa Kumala Dinanti | S1 Pendidikan Anak Usia Dini | S1 | | Asistensi Mengajar Disatuan Pendidikan | 20 sks | SK |
| 436 | A1I018065 | Ikatri Nurul Anissa | S1 Pendidikan Anak Usia Dini | S1 | | Asistensi Mengajar Disatuan Pendidikan | 20 sks | SK |
| 437 | A1I018038 | Nuraidah | S1 Pendidikan Anak Usia Dini | S1 | | Asistensi Mengajar Disatuan Pendidikan | 20 sks | SK |
| 438 | A1I018034 | Sindi Ajeng Arsita | S1 Pendidikan Anak Usia Dini | S1 | Tk Negeri Gow Rejang Lebong | Asistensi Mengajar Disatuan Pendidikan | 20 sks | SK |
| 439 | A1I018067 | Bella Wihartisa | S1 Pendidikan Anak Usia Dini | S1 | | Asistensi Mengajar Disatuan Pendidikan | 20 sks | SK |
| 440 | A1I018068 | Alya Salsabila | S1 Pendidikan Anak Usia Dini | S1 | | Asistensi Mengajar Disatuan Pendidikan | 20 sks | SK |
| 441 | A1I018069 | Lisa Novriyanti | S1 Pendidikan Anak Usia Dini | S1 | | Asistensi Mengajar Disatuan Pendidikan | 20 sks | SK |
| 442 | A1I018070 | Maryati | S1 Pendidikan Anak Usia Dini | S1 | | Asistensi Mengajar Disatuan Pendidikan | 20 sks | SK |
| 443 | A1I018072 | Eliza Nurmiati | S1 Pendidikan Guru Sekolah Dasar | S1 | | Asistensi Mengajar Disatuan Pendidikan | 20 sks | SK |
| 444 | A1G019088 | Tri Nadia Wahyu Ning Qias | S1 Pendidikan Guru Sekolah Dasar | S1 | SD Negeri 8 Kepahiang | Asistensi Mengajar Disatuan Pendidikan | 20 sks | SK |
| 445 | A1G019079 | Okki Blenzisky | S1 Pendidikan Guru Sekolah Dasar | S1 | | Asistensi Mengajar Disatuan Pendidikan | 20 sks | SK |

| No | NPM | Nama | Program Studi | Jenjang | Tempat Pelaksanaan | Jenis Kegiatan | Jumlah SKS | Data Dukung |
|-----|-----------|-------------------------|----------------------------------|---------|--|--|--|-------------|
| 446 | A1G019028 | Fakhrurrozi Ikhsan | S1 Pendidikan Guru Sekolah Dasar | S1 | | Asistensi Mengajar Disatuan Pendidikan | 20 sks | SK |
| 447 | A1G019039 | Syntia Apriani | S1 Pendidikan Guru Sekolah Dasar | S1 | | Asistensi Mengajar Disatuan Pendidikan | 20 sks | SK |
| 448 | A1G019052 | Hanifa Rahmawati | S1 Pendidikan Guru Sekolah Dasar | S1 | SDN 4 Bengkulu Selatan | Asistensi Mengajar Disatuan Pendidikan | 20 sks | SK |
| 449 | A1G019085 | Meiji Sella Putri | S1 Pendidikan Guru Sekolah Dasar | S1 | | Asistensi Mengajar Disatuan Pendidikan | 20 sks | SK |
| 450 | A1G019080 | Kenzi Lodianti | S1 Pendidikan Guru Sekolah Dasar | S1 | | Asistensi Mengajar Disatuan Pendidikan | 20 sks | SK |
| 451 | A1G019009 | Pebri Anggraini | S1 Pendidikan Guru Sekolah Dasar | S1 | | Asistensi Mengajar Disatuan Pendidikan | 20 sks | SK |
| 452 | A1G019002 | Gea Sri Windari | S1 Pendidikan Guru Sekolah Dasar | S1 | | Asistensi Mengajar Disatuan Pendidikan | 20 sks | SK |
| 453 | A1G019001 | Reni Pebriana | S1 Pendidikan Guru Sekolah Dasar | S1 | | Asistensi Mengajar Disatuan Pendidikan | 20 sks | SK |
| 454 | A1G019030 | Isnainiatun Aprilia | S1 Pendidikan Guru Sekolah Dasar | S1 | | SDN 98 Rejang Lebong | Asistensi Mengajar Disatuan Pendidikan | 20 sks |
| 455 | A1G019062 | Riska Dwi Handayani | S1 Pendidikan Guru Sekolah Dasar | S1 | Asistensi Mengajar Disatuan Pendidikan | | 20 sks | SK |
| 456 | A1G019026 | Syahnora Dwi Permata | S1 Pendidikan Guru Sekolah Dasar | S1 | Asistensi Mengajar Disatuan Pendidikan | | 20 sks | SK |
| 457 | A1G019003 | Huslaini Sarrah | S1 Pendidikan Guru Sekolah Dasar | S1 | SDN 004 Bengkulu Utara | Asistensi Mengajar Disatuan Pendidikan | 20 sks | SK |
| 458 | A1G019086 | Eliza | S1 Pendidikan Guru Sekolah Dasar | S1 | | Asistensi Mengajar Disatuan Pendidikan | 20 sks | SK |
| 459 | A1G019036 | Epi Suci Nengsih | S1 Pendidikan Guru Sekolah Dasar | S1 | | Asistensi Mengajar Disatuan Pendidikan | 20 sks | SK |
| 460 | A1G019087 | Andreas Kevin Krisyandi | S1 Pendidikan Guru Sekolah Dasar | S1 | | Asistensi Mengajar Disatuan Pendidikan | 20 sks | SK |
| 461 | A1G019011 | Diah Ayu Kusumaningtyas | S1 Pendidikan Guru Sekolah Dasar | S1 | | Asistensi Mengajar Disatuan Pendidikan | 20 sks | SK |
| 462 | A1G019042 | Rieke Novela | S1 Pendidikan Guru Sekolah Dasar | S1 | SD Negeri 76 Lebong | Asistensi Mengajar Disatuan Pendidikan | 20 sks | SK |

| No | NPM | Nama | Program Studi | Jenjang | Tempat Pelaksanaan | Jenis Kegiatan | Jumlah SKS | Data Dukung |
|-----|-----------|------------------------------|----------------------------------|---------|---------------------------|--|------------|-------------|
| 463 | A1G019032 | Belya Ulfa Dila | S1 Pendidikan Guru Sekolah Dasar | S1 | | Asistensi Mengajar Disatuan Pendidikan | 20 sks | SK |
| 464 | A1G019015 | Wilky Putra Juliansyah | S1 Pendidikan Guru Sekolah Dasar | S1 | | Asistensi Mengajar Disatuan Pendidikan | 20 sks | SK |
| 465 | A1G019050 | Shanka Aditama | S1 Pendidikan Guru Sekolah Dasar | S1 | | Asistensi Mengajar Disatuan Pendidikan | 20 sks | SK |
| 466 | A1G019027 | Rinaldi Jaya Putra | S1 Pendidikan Guru Sekolah Dasar | S1 | | Asistensi Mengajar Disatuan Pendidikan | 20 sks | SK |
| 467 | A1G017088 | Ervira Yunita | S1 Pendidikan Guru Sekolah Dasar | S1 | SD Negeri 1 Kota Bengkulu | Asistensi Mengajar Disatuan Pendidikan | 20 sks | SK |
| 468 | A1G019076 | Anita Julia Asri | S1 Pendidikan Guru Sekolah Dasar | S1 | | Asistensi Mengajar Disatuan Pendidikan | 20 sks | SK |
| 469 | A1G019013 | Nurlia Veronica | S1 Pendidikan Guru Sekolah Dasar | S1 | | Asistensi Mengajar Disatuan Pendidikan | 20 sks | SK |
| 470 | A1G019054 | Tiara Andini | S1 Pendidikan Guru Sekolah Dasar | S1 | | Asistensi Mengajar Disatuan Pendidikan | 20 sks | SK |
| 471 | A1G019004 | Vanie Khadzulyadnu | S1 Pendidikan Guru Sekolah Dasar | S1 | | Asistensi Mengajar Disatuan Pendidikan | 20 sks | SK |
| 472 | A1G019005 | Syahrul Febrian Abdur Rohman | S1 Pendidikan Guru Sekolah Dasar | S1 | SD Negeri 2 Kota Bengkulu | Asistensi Mengajar Disatuan Pendidikan | 20 sks | SK |
| 473 | A1G019006 | Ronaldo Hadi Okta Rusmana | S1 Pendidikan Guru Sekolah Dasar | S1 | | Asistensi Mengajar Disatuan Pendidikan | 20 sks | SK |
| 474 | A1G019020 | Anis Fahmi Andini | S1 Pendidikan Guru Sekolah Dasar | S1 | | Asistensi Mengajar Disatuan Pendidikan | 20 sks | SK |
| 475 | A1G019021 | Septi Aranita | S1 Pendidikan Guru Sekolah Dasar | S1 | | Asistensi Mengajar Disatuan Pendidikan | 20 sks | SK |
| 476 | A1G019022 | Desti Cantika Sari | S1 Pendidikan Guru Sekolah Dasar | S1 | | Asistensi Mengajar Disatuan Pendidikan | 20 sks | SK |
| 477 | A1G019024 | Bella Sonianica Zalis | S1 Pendidikan Guru Sekolah Dasar | S1 | SD Negeri 3 Kota Bengkulu | Asistensi Mengajar Disatuan Pendidikan | 20 sks | SK |
| 478 | A1G019025 | Tiara Sonya Marshella | S1 Pendidikan Guru Sekolah Dasar | S1 | | Asistensi Mengajar Disatuan Pendidikan | 20 sks | SK |
| 479 | A1G019056 | Herawati Navatilova Simamora | S1 Pendidikan Guru Sekolah Dasar | S1 | | Asistensi Mengajar Disatuan Pendidikan | 20 sks | SK |

| No | NPM | Nama | Program Studi | Jenjang | Tempat Pelaksanaan | Jenis Kegiatan | Jumlah SKS | Data Dukung |
|-----|-----------|-------------------------|----------------------------------|---------|--|--|--|-------------|
| 480 | A1G019029 | Destrian Ramadhan Alda | S1 Pendidikan Guru Sekolah Dasar | S1 | | Asistensi Mengajar Disatuan Pendidikan | 20 sks | SK |
| 481 | A1G019057 | Ilhami Mutiara S | S1 Pendidikan Guru Sekolah Dasar | S1 | | Asistensi Mengajar Disatuan Pendidikan | 20 sks | SK |
| 482 | A1G019063 | Ayu Safira | S1 Pendidikan Guru Sekolah Dasar | S1 | SD Negeri 5 Kota Bengkulu | Asistensi Mengajar Disatuan Pendidikan | 20 sks | SK |
| 483 | A1G019064 | Tesa Letareni Damanik | S1 Pendidikan Guru Sekolah Dasar | S1 | | Asistensi Mengajar Disatuan Pendidikan | 20 sks | SK |
| 484 | A1G019065 | Nando Mulya | S1 Pendidikan Guru Sekolah Dasar | S1 | | Asistensi Mengajar Disatuan Pendidikan | 20 sks | SK |
| 485 | A1G019066 | Fadillah Meriska Puteri | S1 Pendidikan Guru Sekolah Dasar | S1 | | Asistensi Mengajar Disatuan Pendidikan | 20 sks | SK |
| 486 | A1G019067 | Putri Walanty | S1 Pendidikan Guru Sekolah Dasar | S1 | | Asistensi Mengajar Disatuan Pendidikan | 20 sks | SK |
| 487 | A1G019068 | Muhammad Darian Bugre | S1 Pendidikan Guru Sekolah Dasar | S1 | | SD Negeri 7 Kota Bengkulu | Asistensi Mengajar Disatuan Pendidikan | 20 sks |
| 488 | A1G019069 | Sylvania Debora Keliat | S1 Pendidikan Guru Sekolah Dasar | S1 | Asistensi Mengajar Disatuan Pendidikan | | 20 sks | SK |
| 489 | A1G019070 | Yusnaini Wulandari | S1 Pendidikan Guru Sekolah Dasar | S1 | Asistensi Mengajar Disatuan Pendidikan | | 20 sks | SK |
| 490 | A1G020171 | Elvia Nur Putri Roni | S1 Pendidikan Guru Sekolah Dasar | S1 | Asistensi Mengajar Disatuan Pendidikan | | 20 sks | SK |
| 491 | A1G019007 | Regita Ananda Putri | S1 Pendidikan Guru Sekolah Dasar | S1 | Asistensi Mengajar Disatuan Pendidikan | | 20 sks | SK |
| 492 | A1G019008 | Mutiara Kinanti | S1 Pendidikan Guru Sekolah Dasar | S1 | SD Negeri 9 Kota Bengkulu | Asistensi Mengajar Disatuan Pendidikan | 20 sks | SK |
| 493 | A1G019012 | Rofika Arum Sukma Wenti | S1 Pendidikan Guru Sekolah Dasar | S1 | | Asistensi Mengajar Disatuan Pendidikan | 20 sks | SK |
| 494 | A1G019031 | Selfewnt Mabara | S1 Pendidikan Guru Sekolah Dasar | S1 | | Asistensi Mengajar Disatuan Pendidikan | 20 sks | SK |
| 495 | A1G019034 | Nasytha Permata Yudinda | S1 Pendidikan Guru Sekolah Dasar | S1 | | Asistensi Mengajar Disatuan Pendidikan | 20 sks | SK |
| 496 | A1G019035 | Melani Dian Safira | S1 Pendidikan Guru Sekolah Dasar | S1 | | Asistensi Mengajar Disatuan Pendidikan | 20 sks | SK |

| No | NPM | Nama | Program Studi | Jenjang | Tempat Pelaksanaan | Jenis Kegiatan | Jumlah SKS | Data Dukung |
|-----|-----------|------------------------------|----------------------------------|---------|----------------------------|--|------------|-------------|
| 497 | A1G019037 | Endah Safitri | S1 Pendidikan Guru Sekolah Dasar | S1 | SD Negeri 11 Kota Bengkulu | Asistensi Mengajar Disatuan Pendidikan | 20 sks | SK |
| 498 | A1G019038 | Dinri Dhiya Fadhilah | S1 Pendidikan Guru Sekolah Dasar | S1 | | Asistensi Mengajar Disatuan Pendidikan | 20 sks | SK |
| 499 | A1G019040 | Anisha Crisponesia Handayani | S1 Pendidikan Guru Sekolah Dasar | S1 | | Asistensi Mengajar Disatuan Pendidikan | 20 sks | SK |
| 500 | A1G019041 | Nadia Safitri | S1 Pendidikan Guru Sekolah Dasar | S1 | | Asistensi Mengajar Disatuan Pendidikan | 20 sks | SK |
| 501 | A1G019043 | Ari Setyaji Putra | S1 Pendidikan Guru Sekolah Dasar | S1 | SD Negeri 20 Kota Bengkulu | Asistensi Mengajar Disatuan Pendidikan | 20 sks | SK |
| 502 | A1G019059 | Suhodo Saputro | S1 Pendidikan Guru Sekolah Dasar | S1 | | Asistensi Mengajar Disatuan Pendidikan | 20 sks | SK |
| 503 | A1G019071 | Saniyah Dhiya Ulhaq | S1 Pendidikan Guru Sekolah Dasar | S1 | | Asistensi Mengajar Disatuan Pendidikan | 20 sks | SK |
| 504 | A1G019072 | Raudhatul Hasna | S1 Pendidikan Guru Sekolah Dasar | S1 | | Asistensi Mengajar Disatuan Pendidikan | 20 sks | SK |
| 505 | A1G019073 | Renta Intan Kumalah | S1 Pendidikan Guru Sekolah Dasar | S1 | | Asistensi Mengajar Disatuan Pendidikan | 20 sks | SK |
| 506 | A1G019074 | Aras Adzro Afifah | S1 Pendidikan Guru Sekolah Dasar | S1 | SD Negeri 36 Kota Bengkulu | Asistensi Mengajar Disatuan Pendidikan | 20 sks | SK |
| 507 | A1G019075 | Rindi Notavia | S1 Pendidikan Guru Sekolah Dasar | S1 | | Asistensi Mengajar Disatuan Pendidikan | 20 sks | SK |
| 508 | A1G019077 | Nur Sapri Yesni | S1 Pendidikan Guru Sekolah Dasar | S1 | | Asistensi Mengajar Disatuan Pendidikan | 20 sks | SK |
| 509 | A1G019078 | Fadil Alfarabi | S1 Pendidikan Guru Sekolah Dasar | S1 | | Asistensi Mengajar Disatuan Pendidikan | 20 sks | SK |
| 510 | A1G019014 | Dini Mariela Utami | S1 Pendidikan Guru Sekolah Dasar | S1 | | Asistensi Mengajar Disatuan Pendidikan | 20 sks | SK |
| 511 | A1G019016 | Edo Kurniawan | S1 Pendidikan Guru Sekolah Dasar | S1 | SD Negeri 60 Kota Bengkulu | Asistensi Mengajar Disatuan Pendidikan | 20 sks | SK |
| 512 | A1G019017 | Desi Muntia Sari | S1 Pendidikan Guru Sekolah Dasar | S1 | | Asistensi Mengajar Disatuan Pendidikan | 20 sks | SK |
| 513 | A1G019018 | Andika Ahmad | S1 Pendidikan Guru Sekolah Dasar | S1 | | Asistensi Mengajar Disatuan Pendidikan | 20 sks | SK |

| No | NPM | Nama | Program Studi | Jenjang | Tempat Pelaksanaan | Jenis Kegiatan | Jumlah SKS | Data Dukung |
|-----|-----------|-------------------------|----------------------------------|---------|--|--|--|-------------|
| 514 | A1G019044 | Sindy Meliansari | S1 Pendidikan Guru Sekolah Dasar | S1 | | Asistensi Mengajar Disatuan Pendidikan | 20 sks | SK |
| 515 | A1G019045 | Serli Yulia Permatasari | S1 Pendidikan Guru Sekolah Dasar | S1 | | Asistensi Mengajar Disatuan Pendidikan | 20 sks | SK |
| 516 | A1G019046 | Astri Cornelia Putri | S1 Pendidikan Guru Sekolah Dasar | S1 | SD Negeri 81 Kota Bengkulu | Asistensi Mengajar Disatuan Pendidikan | 20 sks | SK |
| 517 | A1G019047 | Klara Juliasti | S1 Pendidikan Guru Sekolah Dasar | S1 | | Asistensi Mengajar Disatuan Pendidikan | 20 sks | SK |
| 518 | A1G019048 | Firda Puspita | S1 Pendidikan Guru Sekolah Dasar | S1 | | Asistensi Mengajar Disatuan Pendidikan | 20 sks | SK |
| 519 | A1G019049 | Tomy Ardiansyah | S1 Pendidikan Guru Sekolah Dasar | S1 | | Asistensi Mengajar Disatuan Pendidikan | 20 sks | SK |
| 520 | A1G019051 | Silvy Puji Lestari | S1 Pendidikan Guru Sekolah Dasar | S1 | | Asistensi Mengajar Disatuan Pendidikan | 20 sks | SK |
| 521 | A1G019053 | Rani Syafitri | S1 Pendidikan Guru Sekolah Dasar | S1 | | SD Negeri 71 Kota Bengkulu | Asistensi Mengajar Disatuan Pendidikan | 20 sks |
| 522 | A1G020031 | Tiara Aprilya | S1 Pendidikan Guru Sekolah Dasar | S1 | Asistensi Mengajar Disatuan Pendidikan | | 20 sks | SK |
| 523 | A1G019060 | Mesi Andrea | S1 Pendidikan Guru Sekolah Dasar | S1 | Asistensi Mengajar Disatuan Pendidikan | | 20 sks | SK |
| 524 | A1G019081 | Cindy Rahayu Aulin | S1 Pendidikan Guru Sekolah Dasar | S1 | Asistensi Mengajar Disatuan Pendidikan | | 20 sks | SK |
| 525 | A1G019082 | Hamzah | S1 Pendidikan Guru Sekolah Dasar | S1 | SD Negeri 82 Kota Bengkulu | Asistensi Mengajar Disatuan Pendidikan | 20 sks | SK |
| 526 | A1G019083 | Rizki Tria Oktarina | S1 Pendidikan Guru Sekolah Dasar | S1 | | Asistensi Mengajar Disatuan Pendidikan | 20 sks | SK |
| 527 | A1G019084 | Nerliana Aprilianti | S1 Pendidikan Guru Sekolah Dasar | S1 | | Asistensi Mengajar Disatuan Pendidikan | 20 sks | SK |
| 528 | A1G019089 | Rahtu Shellny Putri | S1 Pendidikan Guru Sekolah Dasar | S1 | | Asistensi Mengajar Disatuan Pendidikan | 20 sks | SK |
| 529 | A1G018112 | Septy Dwi Fadillah | S1 Pendidikan Guru Sekolah Dasar | S1 | SD Negeri 8 Kepahiang | Asistensi Mengajar Disatuan Pendidikan | 20 sks | SK |
| 530 | A1G018025 | Muhammad Agustiyani | S1 Pendidikan Guru Sekolah Dasar | S1 | | Asistensi Mengajar Disatuan Pendidikan | 20 sks | SK |

| No | NPM | Nama | Program Studi | Jenjang | Tempat Pelaksanaan | Jenis Kegiatan | Jumlah SKS | Data Dukung |
|-----|-----------|-------------------------|----------------------------------|---------|---------------------------|--|------------|-------------|
| 531 | A1G018099 | Kris Agil Saraswati | S1 Pendidikan Guru Sekolah Dasar | S1 | | Asistensi Mengajar Disatuan Pendidikan | 20 sks | SK |
| 532 | A1G018098 | Arisa Gempita | S1 Pendidikan Guru Sekolah Dasar | S1 | | Asistensi Mengajar Disatuan Pendidikan | 20 sks | SK |
| 533 | A1G018123 | Hariyani | S1 Pendidikan Guru Sekolah Dasar | S1 | SDN 98 Rejang Lebong | Asistensi Mengajar Disatuan Pendidikan | 20 sks | SK |
| 534 | A1G018057 | Adek Rizki Yuliansyah | S1 Pendidikan Guru Sekolah Dasar | S1 | | Asistensi Mengajar Disatuan Pendidikan | 20 sks | SK |
| 535 | A1G018001 | Sintia Putri Nuriyah | S1 Pendidikan Guru Sekolah Dasar | S1 | SD Negeri 1 Kota Bengkulu | Asistensi Mengajar Disatuan Pendidikan | 20 sks | SK |
| 536 | A1G018002 | Reza Deananda | S1 Pendidikan Guru Sekolah Dasar | S1 | | Asistensi Mengajar Disatuan Pendidikan | 20 sks | SK |
| 537 | A1G018003 | Meisy Yolanda Putri | S1 Pendidikan Guru Sekolah Dasar | S1 | | Asistensi Mengajar Disatuan Pendidikan | 20 sks | SK |
| 538 | A1G018004 | Rizka Elpianda | S1 Pendidikan Guru Sekolah Dasar | S1 | | Asistensi Mengajar Disatuan Pendidikan | 20 sks | SK |
| 539 | A1G018005 | Evitalia C. Aritonang | S1 Pendidikan Guru Sekolah Dasar | S1 | | Asistensi Mengajar Disatuan Pendidikan | 20 sks | SK |
| 540 | A1G018108 | Mutia Lestari | S1 Pendidikan Guru Sekolah Dasar | S1 | SD Negeri 2 Kota Bengkulu | Asistensi Mengajar Disatuan Pendidikan | 20 sks | SK |
| 541 | A1G018088 | Mirda Dwi Puspa Sari | S1 Pendidikan Guru Sekolah Dasar | S1 | | Asistensi Mengajar Disatuan Pendidikan | 20 sks | SK |
| 542 | A1G018009 | Meka Sri Sukma Anjelika | S1 Pendidikan Guru Sekolah Dasar | S1 | | Asistensi Mengajar Disatuan Pendidikan | 20 sks | SK |
| 543 | A1G018010 | Layla Kurnia Fitri | S1 Pendidikan Guru Sekolah Dasar | S1 | | Asistensi Mengajar Disatuan Pendidikan | 20 sks | SK |
| 544 | A1G018031 | Fela Puspita Sari | S1 Pendidikan Guru Sekolah Dasar | S1 | | Asistensi Mengajar Disatuan Pendidikan | 20 sks | SK |
| 545 | A1G018033 | Intan Purnama Sari | S1 Pendidikan Guru Sekolah Dasar | S1 | SD Negeri 3 Kota Bengkulu | Asistensi Mengajar Disatuan Pendidikan | 20 sks | SK |
| 546 | A1G018034 | Meidi Rizki Ananda | S1 Pendidikan Guru Sekolah Dasar | S1 | | Asistensi Mengajar Disatuan Pendidikan | 20 sks | SK |
| 547 | A1G018035 | Nisa Ul 'Alimah | S1 Pendidikan Guru Sekolah Dasar | S1 | | Asistensi Mengajar Disatuan Pendidikan | 20 sks | SK |

| No | NPM | Nama | Program Studi | Jenjang | Tempat Pelaksanaan | Jenis Kegiatan | Jumlah SKS | Data Dukung |
|-----|-----------|------------------------------|----------------------------------|---------|--|--|--|-------------|
| 548 | A1G018037 | Rendi Dwi Nova | S1 Pendidikan Guru Sekolah Dasar | S1 | | Asistensi Mengajar Disatuan Pendidikan | 20 sks | SK |
| 549 | A1G018038 | Pantes Utami | S1 Pendidikan Guru Sekolah Dasar | S1 | | Asistensi Mengajar Disatuan Pendidikan | 20 sks | SK |
| 550 | A1G018117 | Akhmad Sobari Mukhtar Shihab | S1 Pendidikan Guru Sekolah Dasar | S1 | SD Negeri 4 Kota Bengkulu | Asistensi Mengajar Disatuan Pendidikan | 20 sks | SK |
| 551 | A1G018118 | Elta Al Pina | S1 Pendidikan Guru Sekolah Dasar | S1 | | Asistensi Mengajar Disatuan Pendidikan | 20 sks | SK |
| 552 | A1G018119 | Septiara Dwi Putri | S1 Pendidikan Guru Sekolah Dasar | S1 | | Asistensi Mengajar Disatuan Pendidikan | 20 sks | SK |
| 553 | A1G018120 | Nabila Aliya Ramadhani | S1 Pendidikan Guru Sekolah Dasar | S1 | | Asistensi Mengajar Disatuan Pendidikan | 20 sks | SK |
| 554 | A1G017081 | Wahendra | S1 Pendidikan Guru Sekolah Dasar | S1 | | SD Negeri 5 Kota Bengkulu | Asistensi Mengajar Disatuan Pendidikan | 20 sks |
| 555 | A1G018039 | Frenky Abdul Karim | S1 Pendidikan Guru Sekolah Dasar | S1 | Asistensi Mengajar Disatuan Pendidikan | | 20 sks | SK |
| 556 | A1G018091 | Viliya Rahmasuci | S1 Pendidikan Guru Sekolah Dasar | S1 | Asistensi Mengajar Disatuan Pendidikan | | 20 sks | SK |
| 557 | A1G018070 | Ifa Nurkodaria | S1 Pendidikan Guru Sekolah Dasar | S1 | Asistensi Mengajar Disatuan Pendidikan | | 20 sks | SK |
| 558 | A1G018062 | Septriana Choirotun Nisak | S1 Pendidikan Guru Sekolah Dasar | S1 | Asistensi Mengajar Disatuan Pendidikan | | 20 sks | SK |
| 559 | A1G018063 | Linda Nur Afifah | S1 Pendidikan Guru Sekolah Dasar | S1 | SD Negeri 7 Kota Bengkulu | Asistensi Mengajar Disatuan Pendidikan | 20 sks | SK |
| 560 | A1G018064 | Uswatun Hasanah | S1 Pendidikan Guru Sekolah Dasar | S1 | | Asistensi Mengajar Disatuan Pendidikan | 20 sks | SK |
| 561 | A1G018065 | Achmad Dzaqy | S1 Pendidikan Guru Sekolah Dasar | S1 | | Asistensi Mengajar Disatuan Pendidikan | 20 sks | SK |
| 562 | A1G018066 | Adisono Sinaga | S1 Pendidikan Guru Sekolah Dasar | S1 | | Asistensi Mengajar Disatuan Pendidikan | 20 sks | SK |
| 563 | A1G018067 | Citra Venadia Br Ginting | S1 Pendidikan Guru Sekolah Dasar | S1 | | Asistensi Mengajar Disatuan Pendidikan | 20 sks | SK |
| 564 | A1G018054 | Rika Lestari | S1 Pendidikan Guru Sekolah Dasar | S1 | SD Negeri 8 Kota Bengkulu | Asistensi Mengajar Disatuan Pendidikan | 20 sks | SK |

| No | NPM | Nama | Program Studi | Jenjang | Tempat Pelaksanaan | Jenis Kegiatan | Jumlah SKS | Data Dukung |
|-----|-----------|----------------------------|----------------------------------|---------|----------------------------|--|------------|-------------|
| 565 | A1G018055 | Dhea Putri Awdiani | S1 Pendidikan Guru Sekolah Dasar | S1 | | Asistensi Mengajar Disatuan Pendidikan | 20 sks | SK |
| 566 | A1G018056 | Muhammad Yusril Hasan | S1 Pendidikan Guru Sekolah Dasar | S1 | | Asistensi Mengajar Disatuan Pendidikan | 20 sks | SK |
| 567 | A1G018058 | Theresia L. Sipayung | S1 Pendidikan Guru Sekolah Dasar | S1 | | Asistensi Mengajar Disatuan Pendidikan | 20 sks | SK |
| 568 | A1G018059 | Epita Sari | S1 Pendidikan Guru Sekolah Dasar | S1 | | Asistensi Mengajar Disatuan Pendidikan | 20 sks | SK |
| 569 | A1G018068 | Reva Sefti Repriani | S1 Pendidikan Guru Sekolah Dasar | S1 | SD Negeri 9 Kota Bengkulu | Asistensi Mengajar Disatuan Pendidikan | 20 sks | SK |
| 570 | A1G018069 | Hersy Khosyati | S1 Pendidikan Guru Sekolah Dasar | S1 | | Asistensi Mengajar Disatuan Pendidikan | 20 sks | SK |
| 571 | A1G018061 | Noky Julitra | S1 Pendidikan Guru Sekolah Dasar | S1 | | Asistensi Mengajar Disatuan Pendidikan | 20 sks | SK |
| 572 | A1G018040 | Melki Aditia | S1 Pendidikan Guru Sekolah Dasar | S1 | | Asistensi Mengajar Disatuan Pendidikan | 20 sks | SK |
| 573 | A1G018092 | Iyud Forniati | S1 Pendidikan Guru Sekolah Dasar | S1 | | Asistensi Mengajar Disatuan Pendidikan | 20 sks | SK |
| 574 | A1G018093 | Gustri Khairun Nisa | S1 Pendidikan Guru Sekolah Dasar | S1 | SD Negeri 11 Kota Bengkulu | Asistensi Mengajar Disatuan Pendidikan | 20 sks | SK |
| 575 | A1G018094 | Septeh Giovani Putri | S1 Pendidikan Guru Sekolah Dasar | S1 | | Asistensi Mengajar Disatuan Pendidikan | 20 sks | SK |
| 576 | A1G018095 | Intan Putri Utami | S1 Pendidikan Guru Sekolah Dasar | S1 | | Asistensi Mengajar Disatuan Pendidikan | 20 sks | SK |
| 577 | A1G018096 | Muhammad Dhaifullah Harits | S1 Pendidikan Guru Sekolah Dasar | S1 | | Asistensi Mengajar Disatuan Pendidikan | 20 sks | SK |
| 578 | A1G018097 | Febianti | S1 Pendidikan Guru Sekolah Dasar | S1 | | Asistensi Mengajar Disatuan Pendidikan | 20 sks | SK |
| 579 | A1G018111 | Septian Bayu Pratama | S1 Pendidikan Guru Sekolah Dasar | S1 | SD Negeri 17 Kota Bengkulu | Asistensi Mengajar Disatuan Pendidikan | 20 sks | SK |
| 580 | A1G018113 | Dina Marlinda | S1 Pendidikan Guru Sekolah Dasar | S1 | | Asistensi Mengajar Disatuan Pendidikan | 20 sks | SK |
| 581 | A1G018114 | Panji Putra Tombati | S1 Pendidikan Guru Sekolah Dasar | S1 | | Asistensi Mengajar Disatuan Pendidikan | 20 sks | SK |

| No | NPM | Nama | Program Studi | Jenjang | Tempat Pelaksanaan | Jenis Kegiatan | Jumlah SKS | Data Dukung |
|-----|-----------|-----------------------|----------------------------------|---------|--|--|--|-------------|
| 582 | A1G018115 | Putri Hidayatin Nisa | S1 Pendidikan Guru Sekolah Dasar | S1 | | Asistensi Mengajar Disatuan Pendidikan | 20 sks | SK |
| 583 | A1G018116 | Rahma Putri Nila Sima | S1 Pendidikan Guru Sekolah Dasar | S1 | | Asistensi Mengajar Disatuan Pendidikan | 20 sks | SK |
| 584 | A1G018121 | Afifah Nurfadilah | S1 Pendidikan Guru Sekolah Dasar | S1 | SD Negeri 20 Kota Bengkulu | Asistensi Mengajar Disatuan Pendidikan | 20 sks | SK |
| 585 | A1G018124 | Lesty Junesta | S1 Pendidikan Guru Sekolah Dasar | S1 | | Asistensi Mengajar Disatuan Pendidikan | 20 sks | SK |
| 586 | A1G019055 | Erika Brilliantini | S1 Pendidikan Guru Sekolah Dasar | S1 | | Asistensi Mengajar Disatuan Pendidikan | 20 sks | SK |
| 587 | A1G018011 | Intan Dwi Lestari | S1 Pendidikan Guru Sekolah Dasar | S1 | | Asistensi Mengajar Disatuan Pendidikan | 20 sks | SK |
| 588 | A1G018012 | Gemmy Nexliyeni | S1 Pendidikan Guru Sekolah Dasar | S1 | | Asistensi Mengajar Disatuan Pendidikan | 20 sks | SK |
| 589 | A1G018013 | Chofiva Wita Zalindra | S1 Pendidikan Guru Sekolah Dasar | S1 | | SD Negeri 36 Kota Bengkulu | Asistensi Mengajar Disatuan Pendidikan | 20 sks |
| 590 | A1G018014 | Sri Endah Hariyati | S1 Pendidikan Guru Sekolah Dasar | S1 | Asistensi Mengajar Disatuan Pendidikan | | 20 sks | SK |
| 591 | A1G018089 | Diana Septiani | S1 Pendidikan Guru Sekolah Dasar | S1 | Asistensi Mengajar Disatuan Pendidikan | | 20 sks | SK |
| 592 | A1G018100 | Liza Utami Putri | S1 Pendidikan Guru Sekolah Dasar | S1 | Asistensi Mengajar Disatuan Pendidikan | | 20 sks | SK |
| 593 | A1G018018 | Rica Amelia | S1 Pendidikan Guru Sekolah Dasar | S1 | Asistensi Mengajar Disatuan Pendidikan | | 20 sks | SK |
| 594 | A1G018060 | Liana Destiyanti | S1 Pendidikan Guru Sekolah Dasar | S1 | SD Negeri 38 Kota Bengkulu | Asistensi Mengajar Disatuan Pendidikan | 20 sks | SK |
| 595 | A1G018081 | Tria Anggun Tamara | S1 Pendidikan Guru Sekolah Dasar | S1 | | Asistensi Mengajar Disatuan Pendidikan | 20 sks | SK |
| 596 | A1G018082 | Erni Linda Putri | S1 Pendidikan Guru Sekolah Dasar | S1 | | Asistensi Mengajar Disatuan Pendidikan | 20 sks | SK |
| 597 | A1G018083 | Try Nurhusni Setiati | S1 Pendidikan Guru Sekolah Dasar | S1 | | Asistensi Mengajar Disatuan Pendidikan | 20 sks | SK |
| 598 | A1G018084 | Rahayu Pratiwi | S1 Pendidikan Guru Sekolah Dasar | S1 | | Asistensi Mengajar Disatuan Pendidikan | 20 sks | SK |

| No | NPM | Nama | Program Studi | Jenjang | Tempat Pelaksanaan | Jenis Kegiatan | Jumlah SKS | Data Dukung |
|-----|-----------|----------------------|----------------------------------|---------|----------------------------|--|------------|-------------|
| 599 | A1G018046 | Vina Arumiyani Putri | S1 Pendidikan Guru Sekolah Dasar | S1 | SD Negeri 52 Kota Bengkulu | Asistensi Mengajar Disatuan Pendidikan | 20 sks | SK |
| 600 | A1G018071 | Panji Saputra | S1 Pendidikan Guru Sekolah Dasar | S1 | | Asistensi Mengajar Disatuan Pendidikan | 20 sks | SK |
| 601 | A1G018102 | Efria Sari | S1 Pendidikan Guru Sekolah Dasar | S1 | | Asistensi Mengajar Disatuan Pendidikan | 20 sks | SK |
| 602 | A1G018015 | Ahmad Fauzi | S1 Pendidikan Guru Sekolah Dasar | S1 | | Asistensi Mengajar Disatuan Pendidikan | 20 sks | SK |
| 603 | A1G018090 | Inka Utami | S1 Pendidikan Guru Sekolah Dasar | S1 | | Asistensi Mengajar Disatuan Pendidikan | 20 sks | SK |
| 604 | A1G018044 | Laras Arsymulya | S1 Pendidikan Guru Sekolah Dasar | S1 | SD Negeri 60 Kota Bengkulu | Asistensi Mengajar Disatuan Pendidikan | 20 sks | SK |
| 605 | A1G018020 | Apipah Oktarina | S1 Pendidikan Guru Sekolah Dasar | S1 | | Asistensi Mengajar Disatuan Pendidikan | 20 sks | SK |
| 606 | A1G018087 | Teta Herlina | S1 Pendidikan Guru Sekolah Dasar | S1 | | Asistensi Mengajar Disatuan Pendidikan | 20 sks | SK |
| 607 | A1G018103 | Suci Bhakti Pratiwi | S1 Pendidikan Guru Sekolah Dasar | S1 | | Asistensi Mengajar Disatuan Pendidikan | 20 sks | SK |
| 608 | A1G018104 | Putri Andini | S1 Pendidikan Guru Sekolah Dasar | S1 | | Asistensi Mengajar Disatuan Pendidikan | 20 sks | SK |
| 609 | A1G018105 | Hesly Juita Hati | S1 Pendidikan Guru Sekolah Dasar | S1 | SD Negeri 67 Kota Bengkulu | Asistensi Mengajar Disatuan Pendidikan | 20 sks | SK |
| 610 | A1G018106 | Dwika Astelia | S1 Pendidikan Guru Sekolah Dasar | S1 | | Asistensi Mengajar Disatuan Pendidikan | 20 sks | SK |
| 611 | A1G018109 | Ongky Ade Pratama | S1 Pendidikan Guru Sekolah Dasar | S1 | | Asistensi Mengajar Disatuan Pendidikan | 20 sks | SK |
| 612 | A1G018110 | Elgi Tri Candra | S1 Pendidikan Guru Sekolah Dasar | S1 | | Asistensi Mengajar Disatuan Pendidikan | 20 sks | SK |
| 613 | A1G018028 | Astri Rahmawati | S1 Pendidikan Guru Sekolah Dasar | S1 | SD Negeri 68 Kota Bengkulu | Asistensi Mengajar Disatuan Pendidikan | 20 sks | SK |
| 614 | A1G018029 | Tri Dianti | S1 Pendidikan Guru Sekolah Dasar | S1 | | Asistensi Mengajar Disatuan Pendidikan | 20 sks | SK |
| 615 | A1G018052 | Adetia Hastuti | S1 Pendidikan Guru Sekolah Dasar | S1 | | Asistensi Mengajar Disatuan Pendidikan | 20 sks | SK |

| No | NPM | Nama | Program Studi | Jenjang | Tempat Pelaksanaan | Jenis Kegiatan | Jumlah SKS | Data Dukung |
|-----|-----------|-------------------------|----------------------------------|---------|----------------------------|--|--|-------------|
| 616 | A1G018053 | Rama Fareza. S | S1 Pendidikan Guru Sekolah Dasar | S1 | | Asistensi Mengajar Disatuan Pendidikan | 20 sks | SK |
| 617 | A1G018022 | Raya Mayang Sari | S1 Pendidikan Guru Sekolah Dasar | S1 | SD Negeri 69 Kota Bengkulu | Asistensi Mengajar Disatuan Pendidikan | 20 sks | SK |
| 618 | A1G018122 | Yuvita Millenia Sitorus | S1 Pendidikan Guru Sekolah Dasar | S1 | | Asistensi Mengajar Disatuan Pendidikan | 20 sks | SK |
| 619 | A1G018024 | Sri Wahyuni | S1 Pendidikan Guru Sekolah Dasar | S1 | | Asistensi Mengajar Disatuan Pendidikan | 20 sks | SK |
| 620 | A1G018026 | Suci Ananda Putri | S1 Pendidikan Guru Sekolah Dasar | S1 | | Asistensi Mengajar Disatuan Pendidikan | 20 sks | SK |
| 621 | A1G018049 | Muhkaramul Akbar | S1 Pendidikan Guru Sekolah Dasar | S1 | | SD Negeri 71 Kota Bengkulu | Asistensi Mengajar Disatuan Pendidikan | 20 sks |
| 622 | A1G018101 | Dila Aulia Sari | S1 Pendidikan Guru Sekolah Dasar | S1 | | Asistensi Mengajar Disatuan Pendidikan | 20 sks | SK |
| 623 | A1G018085 | Vira Indriani | S1 Pendidikan Guru Sekolah Dasar | S1 | | Asistensi Mengajar Disatuan Pendidikan | 20 sks | SK |
| 624 | A1G018047 | Indah Rahmawati | S1 Pendidikan Guru Sekolah Dasar | S1 | | Asistensi Mengajar Disatuan Pendidikan | 20 sks | SK |
| 625 | A1G018048 | Rizky Utari Joylitha | S1 Pendidikan Guru Sekolah Dasar | S1 | | Asistensi Mengajar Disatuan Pendidikan | 20 sks | SK |
| 626 | A1G018073 | Lindah Setianingsih | S1 Pendidikan Guru Sekolah Dasar | S1 | | SD Negeri 74 Kota Bengkulu | Asistensi Mengajar Disatuan Pendidikan | 20 sks |
| 627 | A1G018041 | Fanny Rilemda | S1 Pendidikan Guru Sekolah Dasar | S1 | | Asistensi Mengajar Disatuan Pendidikan | 20 sks | SK |
| 628 | A1G018042 | Riskan Fajri | S1 Pendidikan Guru Sekolah Dasar | S1 | | Asistensi Mengajar Disatuan Pendidikan | 20 sks | SK |
| 629 | A1G018043 | Mufidah Mahdiyah | S1 Pendidikan Guru Sekolah Dasar | S1 | | Asistensi Mengajar Disatuan Pendidikan | 20 sks | SK |
| 630 | A1G018045 | M. Alviandi Anugrah | S1 Pendidikan Guru Sekolah Dasar | S1 | | Asistensi Mengajar Disatuan Pendidikan | 20 sks | SK |
| 631 | A1G018086 | Rahma Ginantia | S1 Pendidikan Guru Sekolah Dasar | S1 | | SD Negeri 81 Kota Bengkulu | Asistensi Mengajar Disatuan Pendidikan | 20 sks |
| 632 | A1G018107 | Nouval Apriansyah | S1 Pendidikan Guru Sekolah Dasar | S1 | | Asistensi Mengajar Disatuan Pendidikan | 20 sks | SK |

| No | NPM | Nama | Program Studi | Jenjang | Tempat Pelaksanaan | Jenis Kegiatan | Jumlah SKS | Data Dukung |
|-----|-----------|------------------------------|----------------------------------|---------|--|--|--|-------------|
| 633 | A1G018080 | Lia Apriani Dewi | S1 Pendidikan Guru Sekolah Dasar | S1 | | Asistensi Mengajar Disatuan Pendidikan | 20 sks | SK |
| 634 | A1G018077 | Agavin. Ms | S1 Pendidikan Guru Sekolah Dasar | S1 | | Asistensi Mengajar Disatuan Pendidikan | 20 sks | SK |
| 635 | A1G018072 | Luciana Ekaristin Simatupang | S1 Pendidikan Guru Sekolah Dasar | S1 | SD Negeri 81 Kota Bengkulu | Asistensi Mengajar Disatuan Pendidikan | 20 sks | SK |
| 636 | A1G018079 | Lucya Damayanti | S1 Pendidikan Guru Sekolah Dasar | S1 | | Asistensi Mengajar Disatuan Pendidikan | 20 sks | SK |
| 637 | A1G018074 | Mia Nopita Sari | S1 Pendidikan Guru Sekolah Dasar | S1 | | Asistensi Mengajar Disatuan Pendidikan | 20 sks | SK |
| 638 | A1G018075 | Alifia Rizki Rahmawati | S1 Pendidikan Guru Sekolah Dasar | S1 | | Asistensi Mengajar Disatuan Pendidikan | 20 sks | SK |
| 639 | A1G018076 | Marina Santika Dewi | S1 Pendidikan Guru Sekolah Dasar | S1 | | Asistensi Mengajar Disatuan Pendidikan | 20 sks | SK |
| 640 | A1J018009 | Fivi lulus Fatmawati | S1 Pendidikan Non Formal | S1 | | SPNF-SKB- Manna kab. Bengkulu Selatan | Asistensi Mengajar Disatuan Pendidikan | 20 sks |
| 641 | A1J018017 | Floriska Oktasia | S1 Pendidikan Non Formal | S1 | Asistensi Mengajar Disatuan Pendidikan | | 20 sks | SK |
| 642 | A1J018035 | Bela Apriana | S1 Pendidikan Non Formal | S1 | Asistensi Mengajar Disatuan Pendidikan | | 20 sks | SK |
| 643 | A1J018001 | Selpia Oktiana | S1 Pendidikan Non Formal | S1 | Asistensi Mengajar Disatuan Pendidikan | | 20 sks | SK |
| 644 | A1J018025 | Ade Novita Sari | S1 Pendidikan Non Formal | S1 | Asistensi Mengajar Disatuan Pendidikan | | 20 sks | SK |
| 645 | A1J018042 | Surya Dewi | S1 Pendidikan Non Formal | S1 | Asistensi Mengajar Disatuan Pendidikan | | 20 sks | SK |
| 646 | A1J018032 | Susi Yanti | S1 Pendidikan Non Formal | S1 | BP-PAUD dan Dikmas Provinsi Bengkulu | Asistensi Mengajar Disatuan Pendidikan | 20 sks | SK |
| 647 | A1J018002 | Septi Marlisa | S1 Pendidikan Non Formal | S1 | | Asistensi Mengajar Disatuan Pendidikan | 20 sks | SK |
| 648 | A1J018050 | Asri Ulandari | S1 Pendidikan Non Formal | S1 | | Asistensi Mengajar Disatuan Pendidikan | 20 sks | SK |
| 649 | A1J018020 | Siti Sofiyatun | S1 Pendidikan Non Formal | S1 | | Asistensi Mengajar Disatuan Pendidikan | 20 sks | SK |

| No | NPM | Nama | Program Studi | Jenjang | Tempat Pelaksanaan | Jenis Kegiatan | Jumlah SKS | Data Dukung |
|-----|-----------|----------------------------|--------------------------|---------|----------------------------------|--|------------|-------------|
| 650 | A1J018052 | Destia Busdha | S1 Pendidikan Non Formal | S1 | SPNF-SKB Kota Bengkulu | Asistensi Mengajar Disatuan Pendidikan | 20 sks | SK |
| 651 | A1J018014 | Mutia Nur Aulia | S1 Pendidikan Non Formal | S1 | | Asistensi Mengajar Disatuan Pendidikan | 20 sks | SK |
| 652 | A1J019033 | Ilham Bakti | S1 Pendidikan Non Formal | S1 | | Asistensi Mengajar Disatuan Pendidikan | 20 sks | SK |
| 653 | A1J019003 | Rosa Tri Lusi | S1 Pendidikan Non Formal | S1 | | Asistensi Mengajar Disatuan Pendidikan | 20 sks | SK |
| 654 | A1J019019 | Jetesa Yolanda Sari | S1 Pendidikan Non Formal | S1 | | Asistensi Mengajar Disatuan Pendidikan | 20 sks | SK |
| 655 | A1J019021 | Andini Putri Yudia Asmara | S1 Pendidikan Non Formal | S1 | | Asistensi Mengajar Disatuan Pendidikan | 20 sks | SK |
| 656 | A1J019012 | Yasinta solekah | S1 Pendidikan Non Formal | S1 | | Asistensi Mengajar Disatuan Pendidikan | 20 sks | SK |
| 657 | A1J019051 | Wendy fariansah sitanggung | S1 Pendidikan Non Formal | S1 | | Asistensi Mengajar Disatuan Pendidikan | 20 sks | SK |
| 658 | A1J019023 | LUSTIYANI | S1 Pendidikan Non Formal | S1 | BLK Provinsi Bengkulu | Asistensi Mengajar Disatuan Pendidikan | 20 sks | SK |
| 659 | A1J019005 | Jenny Elvionita | S1 Pendidikan Non Formal | S1 | | Asistensi Mengajar Disatuan Pendidikan | 20 sks | SK |
| 660 | A1J019034 | Rizky Darwanto Sihombing | S1 Pendidikan Non Formal | S1 | | Asistensi Mengajar Disatuan Pendidikan | 20 sks | SK |
| 661 | A1J019049 | Lia Damayanti | S1 Pendidikan Non Formal | S1 | | Asistensi Mengajar Disatuan Pendidikan | 20 sks | SK |
| 662 | A1J019035 | Cindi konera | S1 Pendidikan Non Formal | S1 | | Asistensi Mengajar Disatuan Pendidikan | 20 sks | SK |
| 663 | A1J019015 | Jessy Lidia sari | S1 Pendidikan Non Formal | S1 | | Asistensi Mengajar Disatuan Pendidikan | 20 sks | SK |
| 664 | A1J019013 | Gita Merliana | S1 Pendidikan Non Formal | S1 | KBM Songgo Langit. Kota Bengkulu | Asistensi Mengajar Disatuan Pendidikan | 20 sks | SK |
| 665 | A1J019011 | Anna Pratama Lestari | S1 Pendidikan Non Formal | S1 | | Asistensi Mengajar Disatuan Pendidikan | 20 sks | SK |
| 666 | A1J019041 | Dinda Cahya Rizkita | S1 Pendidikan Non Formal | S1 | | Asistensi Mengajar Disatuan Pendidikan | 20 sks | SK |

| No | NPM | Nama | Program Studi | Jenjang | Tempat Pelaksanaan | Jenis Kegiatan | Jumlah SKS | Data Dukung |
|-----|-----------|-------------------------|--------------------------|---------|--|--|--|-------------|
| 667 | A1J019029 | Citra Wulan Ramadhani | S1 Pendidikan Non Formal | S1 | | Asistensi Mengajar Disatuan Pendidikan | 20 sks | SK |
| 668 | A1J019007 | Afda Oktalia Andareisya | S1 Pendidikan Non Formal | S1 | | Asistensi Mengajar Disatuan Pendidikan | 20 sks | SK |
| 669 | A1J019040 | Delfridawati D.S. | S1 Pendidikan Non Formal | S1 | | Asistensi Mengajar Disatuan Pendidikan | 20 sks | SK |
| 670 | A1J019053 | Fiera Cahya H. | S1 Pendidikan Non Formal | S1 | | Asistensi Mengajar Disatuan Pendidikan | 20 sks | SK |
| 671 | A1J019001 | Nur Khalimah | S1 Pendidikan Non Formal | S1 | Yayasan Al Azhar 51 Kota Bengkulu | Asistensi Mengajar Disatuan Pendidikan | 20 sks | SK |
| 672 | A1J019017 | Ayu Dalereva | S1 Pendidikan Non Formal | S1 | | Asistensi Mengajar Disatuan Pendidikan | 20 sks | SK |
| 673 | A1J019045 | Fanny Verina kurniawati | S1 Pendidikan Non Formal | S1 | | Asistensi Mengajar Disatuan Pendidikan | 20 sks | SK |
| 674 | A1J019009 | Zantyke Losvita | S1 Pendidikan Non Formal | S1 | | Asistensi Mengajar Disatuan Pendidikan | 20 sks | SK |
| 675 | A1J019031 | Nani Ade Putri | S1 Pendidikan Non Formal | S1 | | Asistensi Mengajar Disatuan Pendidikan | 20 sks | SK |
| 676 | A1J019043 | Muhammad rhesyavistama | S1 Pendidikan Non Formal | S1 | | Asistensi Mengajar Disatuan Pendidikan | 20 sks | SK |
| 677 | A1J018037 | Wahyu Nusantara | S1 Pendidikan Non Formal | S1 | | PKBM Centella Asiatica Jl. Cimanuk Raya No. 7A | Asistensi Mengajar Disatuan Pendidikan | 20 sks |
| 678 | A1J018019 | Rinto | S1 Pendidikan Non Formal | S1 | Asistensi Mengajar Disatuan Pendidikan | | 20 sks | SK |
| 679 | A1J018029 | Ero Wirdiansya | S1 Pendidikan Non Formal | S1 | Asistensi Mengajar Disatuan Pendidikan | | 20 sks | SK |
| 680 | A1J018012 | Rika Amalia | S1 Pendidikan Non Formal | S1 | Asistensi Mengajar Disatuan Pendidikan | | 20 sks | SK |
| 681 | A1J018013 | Sakdiah | S1 Pendidikan Non Formal | S1 | Asistensi Mengajar Disatuan Pendidikan | | 20 sks | SK |
| 682 | A1J018023 | Yolanda Ruliantika | S1 Pendidikan Non Formal | S1 | Asistensi Mengajar Disatuan Pendidikan | | 20 sks | SK |
| 683 | A1J019025 | Eksari Lidia Novera | S1 Pendidikan Non Formal | S1 | | | Asistensi Mengajar Disatuan Pendidikan | 20 sks |

| No | NPM | Nama | Program Studi | Jenjang | Tempat Pelaksanaan | Jenis Kegiatan | Jumlah SKS | Data Dukung |
|-----|-----------|-------------------------|--------------------------|---------|--|--|------------|-------------|
| 684 | A1J019018 | Sella Sanita Pratiwi | S1 Pendidikan Non Formal | S1 | PKBM Ilmu Bunda Betungan, Kec. Selebar, Kota Bengkulu, Bengkulu 38877. | Asistensi Mengajar Disatuan Pendidikan | 20 sks | SK |
| 685 | A1J019020 | Ferandi | S1 Pendidikan Non Formal | S1 | | Asistensi Mengajar Disatuan Pendidikan | 20 sks | SK |
| 686 | A1J019042 | Muhammad Umar | S1 Pendidikan Non Formal | S1 | | Asistensi Mengajar Disatuan Pendidikan | 20 sks | SK |
| 687 | A1J019044 | Robani Nopriansyah | S1 Pendidikan Non Formal | S1 | | Asistensi Mengajar Disatuan Pendidikan | 20 sks | SK |
| 688 | A1J019050 | Ola Meilviana | S1 Pendidikan Non Formal | S1 | | Asistensi Mengajar Disatuan Pendidikan | 20 sks | SK |
| 689 | A1J018034 | Wivi Filiana | S1 Pendidikan Non Formal | S1 | SPNF-SKB- Manna kab. Bengkulu Selatan | Asistensi Mengajar Disatuan Pendidikan | 20 sks | SK |
| 690 | A1J018031 | Roby darwis | S1 Pendidikan Non Formal | S1 | | Asistensi Mengajar Disatuan Pendidikan | 20 sks | SK |
| 691 | A1J018022 | Sonja | S1 Pendidikan Non Formal | S1 | | Asistensi Mengajar Disatuan Pendidikan | 20 sks | SK |
| 692 | A1J018004 | Evtha Iskahanny | S1 Pendidikan Non Formal | S1 | | Asistensi Mengajar Disatuan Pendidikan | 20 sks | SK |
| 693 | A1J018018 | Afrizha widhea f | S1 Pendidikan Non Formal | S1 | | Asistensi Mengajar Disatuan Pendidikan | 20 sks | SK |
| 694 | A1J018033 | Dio Agusta | S1 Pendidikan Non Formal | S1 | | Asistensi Mengajar Disatuan Pendidikan | 20 sks | SK |
| 695 | A1J018026 | Heni Oktalia | S1 Pendidikan Non Formal | S1 | BP-PAUD dan Dikmas Provinsi Bengkulu | Asistensi Mengajar Disatuan Pendidikan | 20 sks | SK |
| 696 | A1J018047 | Zakiah raudhatul Jannah | S1 Pendidikan Non Formal | S1 | | Asistensi Mengajar Disatuan Pendidikan | 20 sks | SK |
| 697 | A1J018040 | Dwi Lestari | S1 Pendidikan Non Formal | S1 | | Asistensi Mengajar Disatuan Pendidikan | 20 sks | SK |
| 698 | A1J018027 | Alan julsen | S1 Pendidikan Non Formal | S1 | | Asistensi Mengajar Disatuan Pendidikan | 20 sks | SK |
| 699 | A1J018036 | Poppy linendi | S1 Pendidikan Non Formal | S1 | | Asistensi Mengajar Disatuan Pendidikan | 20 sks | SK |
| 700 | A1J018051 | Indah permata sari | S1 Pendidikan Non Formal | S1 | | Asistensi Mengajar Disatuan Pendidikan | 20 sks | SK |

| No | NPM | Nama | Program Studi | Jenjang | Tempat Pelaksanaan | Jenis Kegiatan | Jumlah SKS | Data Dukung |
|-----|-----------|-------------------------|--------------------------|---------|---------------------------------|--|------------|-------------|
| 701 | A1J018048 | Irenatha damanik | S1 Pendidikan Non Formal | S1 | SPNF-SKB Kota Bengkulu | Asistensi Mengajar Disatuan Pendidikan | 20 sks | SK |
| 702 | A1J018021 | Helni yanti L | S1 Pendidikan Non Formal | S1 | | Asistensi Mengajar Disatuan Pendidikan | 20 sks | SK |
| 703 | A1J018041 | Peggi Putri | S1 Pendidikan Non Formal | S1 | | Asistensi Mengajar Disatuan Pendidikan | 20 sks | SK |
| 704 | A1J018044 | Laila Mubarrakah | S1 Pendidikan Non Formal | S1 | | Asistensi Mengajar Disatuan Pendidikan | 20 sks | SK |
| 705 | A1J018010 | Eliya | S1 Pendidikan Non Formal | S1 | | Asistensi Mengajar Disatuan Pendidikan | 20 sks | SK |
| 706 | A1J018011 | Wika roriyanti | S1 Pendidikan Non Formal | S1 | | Asistensi Mengajar Disatuan Pendidikan | 20 sks | SK |
| 707 | A1J018007 | Muhammad Safran Nugraha | S1 Pendidikan Non Formal | S1 | | Asistensi Mengajar Disatuan Pendidikan | 20 sks | SK |
| 708 | A1J018009 | Fivi lulus Fatmawati | S1 Pendidikan Non Formal | S1 | BLK Provinsi Bengkulu | Asistensi Mengajar Disatuan Pendidikan | 20 sks | SK |
| 709 | A1J018017 | Floriska Oktasia | S1 Pendidikan Non Formal | S1 | | Asistensi Mengajar Disatuan Pendidikan | 20 sks | SK |
| 710 | A1J018035 | Bela Apriana | S1 Pendidikan Non Formal | S1 | | Asistensi Mengajar Disatuan Pendidikan | 20 sks | SK |
| 711 | A1J018001 | Selpia Oktiana | S1 Pendidikan Non Formal | S1 | | Asistensi Mengajar Disatuan Pendidikan | 20 sks | SK |
| 712 | A1J018025 | Ade Novita Sari | S1 Pendidikan Non Formal | S1 | | Asistensi Mengajar Disatuan Pendidikan | 20 sks | SK |
| 713 | A1J018042 | Surya Dewi | S1 Pendidikan Non Formal | S1 | | Asistensi Mengajar Disatuan Pendidikan | 20 sks | SK |
| 714 | A1J018049 | Erina Eka Heltriana | S1 Pendidikan Non Formal | S1 | KBM Songgo Langit Kota Bengkulu | Asistensi Mengajar Disatuan Pendidikan | 20 sks | SK |
| 715 | A1J018039 | Yellsa savila | S1 Pendidikan Non Formal | S1 | | Asistensi Mengajar Disatuan Pendidikan | 20 sks | SK |
| 716 | A1J018005 | Pena Lestari | S1 Pendidikan Non Formal | S1 | | Asistensi Mengajar Disatuan Pendidikan | 20 sks | SK |
| 717 | A1J018053 | Ridha Fadhillah Lubis | S1 Pendidikan Non Formal | S1 | | Asistensi Mengajar Disatuan Pendidikan | 20 sks | SK |

| No | NPM | Nama | Program Studi | Jenjang | Tempat Pelaksanaan | Jenis Kegiatan | Jumlah SKS | Data Dukung |
|-----|-----------|--------------------|--------------------------|---------|--|--|------------|-------------|
| 718 | A1J018015 | Etri Julita | S1 Pendidikan Non Formal | S1 | | Asistensi Mengajar Disatuan Pendidikan | 20 sks | SK |
| 719 | A1J018038 | Dyah Pramesya | S1 Pendidikan Non Formal | S1 | | Asistensi Mengajar Disatuan Pendidikan | 20 sks | SK |
| 720 | A1J018032 | Susi yanti | S1 Pendidikan Non Formal | S1 | Yayasan Al Azhar 51 Kota Bengkulu | Asistensi Mengajar Disatuan Pendidikan | 20 sks | SK |
| 721 | A1J018002 | Septi marlisa | S1 Pendidikan Non Formal | S1 | | Asistensi Mengajar Disatuan Pendidikan | 20 sks | SK |
| 722 | A1J018050 | Asri ulandari | S1 Pendidikan Non Formal | S1 | | Asistensi Mengajar Disatuan Pendidikan | 20 sks | SK |
| 723 | A1J018020 | Siti sofiyatun | S1 Pendidikan Non Formal | S1 | | Asistensi Mengajar Disatuan Pendidikan | 20 sks | SK |
| 724 | A1J018052 | Desta busdha | S1 Pendidikan Non Formal | S1 | | Asistensi Mengajar Disatuan Pendidikan | 20 sks | SK |
| 725 | A1J018014 | Mutia nur aulia | S1 Pendidikan Non Formal | S1 | PKBM Centella Asiatica Jl. Cimanuk Raya No. 7A | Asistensi Mengajar Disatuan Pendidikan | 20 sks | SK |
| 726 | A1J018037 | Wahyu Nusantara | S1 Pendidikan Non Formal | S1 | | Asistensi Mengajar Disatuan Pendidikan | 20 sks | SK |
| 727 | A1J018019 | Rinto | S1 Pendidikan Non Formal | S1 | | Asistensi Mengajar Disatuan Pendidikan | 20 sks | SK |
| 728 | A1J018029 | Ero Wirdiansya | S1 Pendidikan Non Formal | S1 | | Asistensi Mengajar Disatuan Pendidikan | 20 sks | SK |
| 729 | A1J018012 | Rika Amalia | S1 Pendidikan Non Formal | S1 | | Asistensi Mengajar Disatuan Pendidikan | 20 sks | SK |
| 730 | A1J018013 | Sakdiah | S1 Pendidikan Non Formal | S1 | PKBM Ilmu Bunda Kec. Selebar, Kota Bengkulu, Bengkulu 38877. | Asistensi Mengajar Disatuan Pendidikan | 20 sks | SK |
| 731 | A1J018023 | Yolanda Ruliantika | S1 Pendidikan Non Formal | S1 | | Asistensi Mengajar Disatuan Pendidikan | 20 sks | SK |
| 732 | A1J018046 | Leona Apelia | S1 Pendidikan Non Formal | S1 | | Asistensi Mengajar Disatuan Pendidikan | 20 sks | SK |
| 733 | A1J018024 | Memet Mases | S1 Pendidikan Non Formal | S1 | | Asistensi Mengajar Disatuan Pendidikan | 20 sks | SK |
| 734 | A1J018016 | Asep Nurwijaya | S1 Pendidikan Non Formal | S1 | | Asistensi Mengajar Disatuan Pendidikan | 20 sks | SK |

| No | NPM | Nama | Program Studi | Jenjang | Tempat Pelaksanaan | Jenis Kegiatan | Jumlah SKS | Data Dukung |
|-----|-----------|---------------------------|--------------------------|---------|----------------------------|--|------------|-------------|
| 735 | A1J018028 | Wahyu Tio Pradana | S1 Pendidikan Non Formal | S1 | | Asistensi Mengajar Disatuan Pendidikan | 20 sks | SK |
| 736 | A1J018030 | Aldy kosmanto | S1 Pendidikan Non Formal | S1 | | Asistensi Mengajar Disatuan Pendidikan | 20 sks | SK |
| 737 | A1J01808 | Monecha Santi | S1 Pendidikan Non Formal | S1 | | Asistensi Mengajar Disatuan Pendidikan | 20 sks | SK |
| 738 | A1H019060 | Nogi Wikarnaen Putra | S1 Pend. Jasmani | S1 | SD Negeri 2 Kota Bengkulu | Asistensi Mengajar Disatuan Pendidikan | 20 sks | SK |
| 739 | A1H019062 | Muhammad Alkausar | S1 Pend. Jasmani | S1 | | Asistensi Mengajar Disatuan Pendidikan | 20 sks | SK |
| 740 | A1H019074 | Lovi Muhammad Iqbal | S1 Pend. Jasmani | S1 | | Asistensi Mengajar Disatuan Pendidikan | 20 sks | SK |
| 741 | A1H019086 | Vantrie Putra Wijaya | S1 Pend. Jasmani | S1 | | Asistensi Mengajar Disatuan Pendidikan | 20 sks | SK |
| 742 | A1H019088 | Tedy Angga Putra | S1 Pend. Jasmani | S1 | | Asistensi Mengajar Disatuan Pendidikan | 20 sks | SK |
| 743 | A1H019020 | Syahrul Al Akbar | S1 Pend. Jasmani | S1 | | Asistensi Mengajar Disatuan Pendidikan | 20 sks | SK |
| 744 | A1H019055 | Deni Daffa Arrafi | S1 Pend. Jasmani | S1 | SD Negeri 38 Kota Bengkulu | Asistensi Mengajar Disatuan Pendidikan | 20 sks | SK |
| 745 | A1H019057 | Anisa Susanti | S1 Pend. Jasmani | S1 | | Asistensi Mengajar Disatuan Pendidikan | 20 sks | SK |
| 746 | A1H019065 | Benny Trimarta | S1 Pend. Jasmani | S1 | | Asistensi Mengajar Disatuan Pendidikan | 20 sks | SK |
| 747 | A1H019080 | Khaton Bagus Pambudi | S1 Pend. Jasmani | S1 | | Asistensi Mengajar Disatuan Pendidikan | 20 sks | SK |
| 748 | A1H019093 | Bahröny Elwansyah Saputra | S1 Pend. Jasmani | S1 | | Asistensi Mengajar Disatuan Pendidikan | 20 sks | SK |
| 749 | A1H019095 | Dendy Meisyahputra | S1 Pend. Jasmani | S1 | | Asistensi Mengajar Disatuan Pendidikan | 20 sks | SK |
| 750 | A1H019009 | Tri Chenda Julianti | S1 Pend. Jasmani | S1 | SD Negeri 60 Kota Bengkulu | Asistensi Mengajar Disatuan Pendidikan | 20 sks | SK |
| 751 | A1H019037 | Sudra Rivando | S1 Pend. Jasmani | S1 | | Asistensi Mengajar Disatuan Pendidikan | 20 sks | SK |

| No | NPM | Nama | Program Studi | Jenjang | Tempat Pelaksanaan | Jenis Kegiatan | Jumlah SKS | Data Dukung |
|-----|-----------|-----------------------|------------------|---------|----------------------------|--|------------|-------------|
| 752 | A1H019043 | Melia Handayani | S1 Pend. Jasmani | S1 | | Asistensi Mengajar Disatuan Pendidikan | 20 sks | SK |
| 753 | A1H019073 | Abdul Rahmad | S1 Pend. Jasmani | S1 | | Asistensi Mengajar Disatuan Pendidikan | 20 sks | SK |
| 754 | A1H019089 | Tria Indriani | S1 Pend. Jasmani | S1 | | Asistensi Mengajar Disatuan Pendidikan | 20 sks | SK |
| 755 | A1H019091 | Heriska Febriani | S1 Pend. Jasmani | S1 | | Asistensi Mengajar Disatuan Pendidikan | 20 sks | SK |
| 756 | A1H019060 | Nogi Wikarnaen Putra | S1 Pend. Jasmani | S1 | SD Negeri 74 Kota Bengkulu | Asistensi Mengajar Disatuan Pendidikan | 20 sks | SK |
| 757 | A1H019062 | Muhammad Alkausar | S1 Pend. Jasmani | S1 | | Asistensi Mengajar Disatuan Pendidikan | 20 sks | SK |
| 758 | A1H019074 | Lovi Muhammad Iqbal | S1 Pend. Jasmani | S1 | | Asistensi Mengajar Disatuan Pendidikan | 20 sks | SK |
| 759 | A1H019086 | Vantrie Putra Wijaya | S1 Pend. Jasmani | S1 | | Asistensi Mengajar Disatuan Pendidikan | 20 sks | SK |
| 760 | A1H019088 | Tedy Angga Putra | S1 Pend. Jasmani | S1 | | Asistensi Mengajar Disatuan Pendidikan | 20 sks | SK |
| 761 | A1H019049 | Tori Firnando | S1 Pend. Jasmani | S1 | | Asistensi Mengajar Disatuan Pendidikan | 20 sks | SK |
| 762 | A1H019003 | Sulastri | S1 Pend. Jasmani | S1 | SMP N 2 Kota Bengkulu | Asistensi Mengajar Disatuan Pendidikan | 20 sks | SK |
| 763 | A1H019028 | Vantoria | S1 Pend. Jasmani | S1 | | Asistensi Mengajar Disatuan Pendidikan | 20 sks | SK |
| 764 | A1H019031 | Fitri Hartika Nengsi | S1 Pend. Jasmani | S1 | | Asistensi Mengajar Disatuan Pendidikan | 20 sks | SK |
| 765 | A1H019053 | Rama Bintang | S1 Pend. Jasmani | S1 | | Asistensi Mengajar Disatuan Pendidikan | 20 sks | SK |
| 766 | A1H019092 | Juli Ransyah Prasetya | S1 Pend. Jasmani | S1 | | Asistensi Mengajar Disatuan Pendidikan | 20 sks | SK |
| 767 | A1H019099 | Sarina Kobogau | S1 Pend. Jasmani | S1 | | Asistensi Mengajar Disatuan Pendidikan | 20 sks | SK |
| 768 | A1H019006 | Nurhalimah | S1 Pend. Jasmani | S1 | SMP N 12 Kota Bengkulu | Asistensi Mengajar Disatuan Pendidikan | 20 sks | SK |

| No | NPM | Nama | Program Studi | Jenjang | Tempat Pelaksanaan | Jenis Kegiatan | Jumlah SKS | Data Dukung |
|-----|-----------|---------------------------|------------------|---------|------------------------|--|------------|-------------|
| 769 | A1H019008 | Selvi Dwi Yanti | S1 Pend. Jasmani | S1 | | Asistensi Mengajar Disatuan Pendidikan | 20 sks | SK |
| 770 | A1H019019 | Rizka Hardianti | S1 Pend. Jasmani | S1 | | Asistensi Mengajar Disatuan Pendidikan | 20 sks | SK |
| 771 | A1H019044 | Andi Saputra | S1 Pend. Jasmani | S1 | | Asistensi Mengajar Disatuan Pendidikan | 20 sks | SK |
| 772 | A1H019075 | Muhammad Syahrul Ramadhan | S1 Pend. Jasmani | S1 | | Asistensi Mengajar Disatuan Pendidikan | 20 sks | SK |
| 773 | A1H019077 | Angga Agustian | S1 Pend. Jasmani | S1 | | Asistensi Mengajar Disatuan Pendidikan | 20 sks | SK |
| 774 | A1H019012 | Diki Permana | S1 Pend. Jasmani | S1 | SMP N 18 Kota Bengkulu | Asistensi Mengajar Disatuan Pendidikan | 20 sks | SK |
| 775 | A1H019042 | Muhammad Ilham Khoiri | S1 Pend. Jasmani | S1 | | Asistensi Mengajar Disatuan Pendidikan | 20 sks | SK |
| 776 | A1H019046 | Muhammad Iqbal | S1 Pend. Jasmani | S1 | | Asistensi Mengajar Disatuan Pendidikan | 20 sks | SK |
| 777 | A1H019054 | Andika Aprianto | S1 Pend. Jasmani | S1 | | Asistensi Mengajar Disatuan Pendidikan | 20 sks | SK |
| 778 | A1H019066 | Syarif Hidayat | S1 Pend. Jasmani | S1 | | Asistensi Mengajar Disatuan Pendidikan | 20 sks | SK |
| 779 | A1H019083 | Redho Agung Setiawan | S1 Pend. Jasmani | S1 | | Asistensi Mengajar Disatuan Pendidikan | 20 sks | SK |
| 780 | A1H019016 | Huzaimah | S1 Pend. Jasmani | S1 | SMP Negeri 1 Kepahiang | Asistensi Mengajar Disatuan Pendidikan | 20 sks | SK |
| 781 | A1H019026 | Meza Andriyani | S1 Pend. Jasmani | S1 | | Asistensi Mengajar Disatuan Pendidikan | 20 sks | SK |
| 782 | A1H019027 | Dio Andrian | S1 Pend. Jasmani | S1 | | Asistensi Mengajar Disatuan Pendidikan | 20 sks | SK |
| 783 | A1H019051 | M. Yusuf Alamsyah | S1 Pend. Jasmani | S1 | | Asistensi Mengajar Disatuan Pendidikan | 20 sks | SK |
| 784 | A1H019056 | Rahmat Ilham Efendi | S1 Pend. Jasmani | S1 | | Asistensi Mengajar Disatuan Pendidikan | 20 sks | SK |
| 785 | A1H019063 | M. Ilham Azizirahman | S1 Pend. Jasmani | S1 | | Asistensi Mengajar Disatuan Pendidikan | 20 sks | SK |

| No | NPM | Nama | Program Studi | Jenjang | Tempat Pelaksanaan | Jenis Kegiatan | Jumlah SKS | Data Dukung |
|-----|-----------|------------------------|------------------|---------|--|--|------------|-------------|
| 786 | A1H019018 | Ardi Marzuki | S1 Pend. Jasmani | S1 | SMP Negeri 3 Mukomuko | Asistensi Mengajar Disatuan Pendidikan | 20 sks | SK |
| 787 | A1H019024 | Novrizal | S1 Pend. Jasmani | S1 | | Asistensi Mengajar Disatuan Pendidikan | 20 sks | SK |
| 788 | A1H019069 | Yuda Kurniawan | S1 Pend. Jasmani | S1 | | Asistensi Mengajar Disatuan Pendidikan | 20 sks | SK |
| 789 | A1H019079 | Mugi Gunandra | S1 Pend. Jasmani | S1 | | Asistensi Mengajar Disatuan Pendidikan | 20 sks | SK |
| 790 | A1H019084 | Eric Jaramelo | S1 Pend. Jasmani | S1 | SMA NEGERI 3 | Asistensi Mengajar Disatuan Pendidikan | 20 sks | SK |
| 791 | A1H019001 | Asri Indrawati | S1 Pend. Jasmani | S1 | | Asistensi Mengajar Disatuan Pendidikan | 20 sks | SK |
| 792 | A1H019014 | Fivitri Maysa Gustina | S1 Pend. Jasmani | S1 | | Asistensi Mengajar Disatuan Pendidikan | 20 sks | SK |
| 793 | A1H019015 | Jeki Sandra Bujang | S1 Pend. Jasmani | S1 | | Asistensi Mengajar Disatuan Pendidikan | 20 sks | SK |
| 794 | A1H019038 | Indra Agung Pradita | S1 Pend. Jasmani | S1 | | Asistensi Mengajar Disatuan Pendidikan | 20 sks | SK |
| 795 | A1H019048 | Selsa Sindy Winanda | S1 Pend. Jasmani | S1 | | Asistensi Mengajar Disatuan Pendidikan | 20 sks | SK |
| 796 | A1H019058 | Bintang Akbar Wardhana | S1 Pend. Jasmani | S1 | SMA NEGERI 4 | Asistensi Mengajar Disatuan Pendidikan | 20 sks | SK |
| 797 | A1H019021 | Candra Wijaya | S1 Pend. Jasmani | S1 | | Asistensi Mengajar Disatuan Pendidikan | 20 sks | SK |
| 798 | A1H019029 | Ahmad Iqbal | S1 Pend. Jasmani | S1 | | Asistensi Mengajar Disatuan Pendidikan | 20 sks | SK |
| 799 | A1H019039 | Fikri Rizqi Ilahi | S1 Pend. Jasmani | S1 | | Asistensi Mengajar Disatuan Pendidikan | 20 sks | SK |
| 800 | A1H019076 | Rolan Sumardi | S1 Pend. Jasmani | S1 | | Asistensi Mengajar Disatuan Pendidikan | 20 sks | SK |
| 801 | A1H019087 | Risde Ari Sandi | S1 Pend. Jasmani | S1 | Asistensi Mengajar Disatuan Pendidikan | 20 sks | SK | |
| 802 | A1H019094 | Aditya Saputra | S1 Pend. Jasmani | S1 | | Asistensi Mengajar Disatuan Pendidikan | 20 sks | SK |

| No | NPM | Nama | Program Studi | Jenjang | Tempat Pelaksanaan | Jenis Kegiatan | Jumlah SKS | Data Dukung |
|-----|-----------|----------------------------|------------------|---------|-----------------------|--|--|-------------|
| 803 | A1H019025 | Doni Setiawan | S1 Pend. Jasmani | S1 | SMA NEGERI 7 | Asistensi Mengajar Disatuan Pendidikan | 20 sks | SK |
| 804 | A1H019030 | Nando Apriansyah | S1 Pend. Jasmani | S1 | | Asistensi Mengajar Disatuan Pendidikan | 20 sks | SK |
| 805 | A1H019034 | Ade Rahmad Darmawan | S1 Pend. Jasmani | S1 | | Asistensi Mengajar Disatuan Pendidikan | 20 sks | SK |
| 806 | A1H019047 | Gusti Afriyadi | S1 Pend. Jasmani | S1 | | Asistensi Mengajar Disatuan Pendidikan | 20 sks | SK |
| 807 | A1H019050 | Rian Atmajaya | S1 Pend. Jasmani | S1 | | Asistensi Mengajar Disatuan Pendidikan | 20 sks | SK |
| 808 | A1H019064 | Ayu Safitri | S1 Pend. Jasmani | S1 | | Asistensi Mengajar Disatuan Pendidikan | 20 sks | SK |
| 809 | A1H019004 | Fauzan Armando | S1 Pend. Jasmani | S1 | SMA NEGERI 1 Lebong | Asistensi Mengajar Disatuan Pendidikan | 20 sks | SK |
| 810 | A1H019032 | Yoga Erlangga | S1 Pend. Jasmani | S1 | | Asistensi Mengajar Disatuan Pendidikan | 20 sks | SK |
| 811 | A1H019052 | Muhammad Taufik | S1 Pend. Jasmani | S1 | | Asistensi Mengajar Disatuan Pendidikan | 20 sks | SK |
| 812 | A1H019090 | Trioba Guntori | S1 Pend. Jasmani | S1 | | Asistensi Mengajar Disatuan Pendidikan | 20 sks | SK |
| 813 | A1H019002 | Ike Rahma Sulistyو Ningsih | S1 Pend. Jasmani | S1 | SMAN 2 Bengkulu Utara | Asistensi Mengajar Disatuan Pendidikan | 20 sks | SK |
| 814 | A1H019010 | M. Radiko Adnin Aditya | S1 Pend. Jasmani | S1 | | Asistensi Mengajar Disatuan Pendidikan | 20 sks | SK |
| 815 | A1H019022 | Saputra Adha | S1 Pend. Jasmani | S1 | | Asistensi Mengajar Disatuan Pendidikan | 20 sks | SK |
| 816 | A1H019045 | Muhamad Rizki Santoso | S1 Pend. Jasmani | S1 | | Asistensi Mengajar Disatuan Pendidikan | 20 sks | SK |
| 817 | A1H019067 | Agung Meidinata | S1 Pend. Jasmani | S1 | | Asistensi Mengajar Disatuan Pendidikan | 20 sks | SK |
| 818 | A1H019070 | Satrianto Alamsyah | S1 Pend. Jasmani | S1 | | Asistensi Mengajar Disatuan Pendidikan | 20 sks | SK |
| 819 | A1H019035 | Adiv Vitchi Alfatah | S1 Pend. Jasmani | S1 | | SMAN 6 Kepahiang | Asistensi Mengajar Disatuan Pendidikan | 20 sks |

| No | NPM | Nama | Program Studi | Jenjang | Tempat Pelaksanaan | Jenis Kegiatan | Jumlah SKS | Data Dukung |
|-----|-----------|------------------------|------------------|---------|---------------------------|--|--|-------------|
| 820 | A1H019036 | Natanael Hevani | S1 Pend. Jasmani | S1 | | Asistensi Mengajar Disatuan Pendidikan | 20 sks | SK |
| 821 | A1H019071 | Danis Setiawan | S1 Pend. Jasmani | S1 | | Asistensi Mengajar Disatuan Pendidikan | 20 sks | SK |
| 822 | A1H019072 | Vionan Ikramullah | S1 Pend. Jasmani | S1 | | Asistensi Mengajar Disatuan Pendidikan | 20 sks | SK |
| 823 | A1H019078 | Dyan Anggita Fitri | S1 Pend. Jasmani | S1 | | Asistensi Mengajar Disatuan Pendidikan | 20 sks | SK |
| 824 | A1H019081 | Venny Indah Pertiwi | S1 Pend. Jasmani | S1 | | Asistensi Mengajar Disatuan Pendidikan | 20 sks | SK |
| 825 | A1H019005 | Riska Delvina | S1 Pend. Jasmani | S1 | SMAN 1 REJANG LEBONG | Asistensi Mengajar Disatuan Pendidikan | 20 sks | SK |
| 826 | A1H019007 | Nadea Azzahra | S1 Pend. Jasmani | S1 | | Asistensi Mengajar Disatuan Pendidikan | 20 sks | SK |
| 827 | A1H019017 | Ade Setya Nugraha | S1 Pend. Jasmani | S1 | | Asistensi Mengajar Disatuan Pendidikan | 20 sks | SK |
| 828 | A1H019040 | Rizki Alfridho | S1 Pend. Jasmani | S1 | | Asistensi Mengajar Disatuan Pendidikan | 20 sks | SK |
| 829 | A1H019041 | Dimas Ghenaro Abimanyu | S1 Pend. Jasmani | S1 | | Asistensi Mengajar Disatuan Pendidikan | 20 sks | SK |
| 830 | A1H019097 | Egi Patli Pranata | S1 Pend. Jasmani | S1 | | Asistensi Mengajar Disatuan Pendidikan | 20 sks | SK |
| 831 | A1H018033 | Afrega Maha Yushaka | S1 Pend. Jasmani | S1 | SD Negeri 2 Kota Bengkulu | Asistensi Mengajar Disatuan Pendidikan | 20 sks | SK |
| 832 | A1H018040 | Abima Rizki | S1 Pend. Jasmani | S1 | | Asistensi Mengajar Disatuan Pendidikan | 20 sks | SK |
| 833 | A1H018042 | Dwiki Anjanika | S1 Pend. Jasmani | S1 | | Asistensi Mengajar Disatuan Pendidikan | 20 sks | SK |
| 834 | A1H018059 | Deki Zahrio | S1 Pend. Jasmani | S1 | | Asistensi Mengajar Disatuan Pendidikan | 20 sks | SK |
| 835 | A1H018068 | Frengki Pransisco | S1 Pend. Jasmani | S1 | | Asistensi Mengajar Disatuan Pendidikan | 20 sks | SK |
| 836 | A1H018013 | Meniyarti | S1 Pend. Jasmani | S1 | | SD Negeri 38 Kota Bengkulu | Asistensi Mengajar Disatuan Pendidikan | 20 sks |

| No | NPM | Nama | Program Studi | Jenjang | Tempat Pelaksanaan | Jenis Kegiatan | Jumlah SKS | Data Dukung |
|-----|-----------|-----------------------------|------------------|---------|----------------------------|--|------------|-------------|
| 837 | A1H018029 | Abny Rejalestio | S1 Pend. Jasmani | S1 | | Asistensi Mengajar Disatuan Pendidikan | 20 sks | SK |
| 838 | A1H018041 | Pety Nurbaeti | S1 Pend. Jasmani | S1 | | Asistensi Mengajar Disatuan Pendidikan | 20 sks | SK |
| 839 | A1H018057 | Desfian Kurniawan | S1 Pend. Jasmani | S1 | | Asistensi Mengajar Disatuan Pendidikan | 20 sks | SK |
| 840 | A1H018071 | Hakas Riris Anggita Ningrum | S1 Pend. Jasmani | S1 | | Asistensi Mengajar Disatuan Pendidikan | 20 sks | SK |
| 841 | A1H018087 | Luhut Partogi Pasaribu | S1 Pend. Jasmani | S1 | | Asistensi Mengajar Disatuan Pendidikan | 20 sks | SK |
| 842 | A1H018005 | Very Hendrawan | S1 Pend. Jasmani | S1 | SD Negeri 60 Kota Bengkulu | Asistensi Mengajar Disatuan Pendidikan | 20 sks | SK |
| 843 | A1H018011 | Redo Bramasta | S1 Pend. Jasmani | S1 | | Asistensi Mengajar Disatuan Pendidikan | 20 sks | SK |
| 844 | A1H018048 | Edo Saputra | S1 Pend. Jasmani | S1 | | Asistensi Mengajar Disatuan Pendidikan | 20 sks | SK |
| 845 | A1H018058 | Dori Apriansyah | S1 Pend. Jasmani | S1 | | Asistensi Mengajar Disatuan Pendidikan | 20 sks | SK |
| 846 | A1H018082 | Jefriady | S1 Pend. Jasmani | S1 | | Asistensi Mengajar Disatuan Pendidikan | 20 sks | SK |
| 847 | A1H018004 | Rara Oktaviyani | S1 Pend. Jasmani | S1 | SD Negeri 74 Kota Bengkulu | Asistensi Mengajar Disatuan Pendidikan | 20 sks | SK |
| 848 | A1H018006 | Annisa Femi Anwar | S1 Pend. Jasmani | S1 | | Asistensi Mengajar Disatuan Pendidikan | 20 sks | SK |
| 849 | A1H018030 | Rahmat Rilo Pambudi | S1 Pend. Jasmani | S1 | | Asistensi Mengajar Disatuan Pendidikan | 20 sks | SK |
| 850 | A1H018038 | Loliana | S1 Pend. Jasmani | S1 | | Asistensi Mengajar Disatuan Pendidikan | 20 sks | SK |
| 851 | A1H018052 | Firman Saputra | S1 Pend. Jasmani | S1 | | Asistensi Mengajar Disatuan Pendidikan | 20 sks | SK |
| 852 | A1H018086 | Doni Million Gunawantara | S1 Pend. Jasmani | S1 | | Asistensi Mengajar Disatuan Pendidikan | 20 sks | SK |
| 853 | A1H018037 | Hendri Lukman | S1 Pend. Jasmani | S1 | SMP N 2 Kota Bengkulu | Asistensi Mengajar Disatuan Pendidikan | 20 sks | SK |

| No | NPM | Nama | Program Studi | Jenjang | Tempat Pelaksanaan | Jenis Kegiatan | Jumlah SKS | Data Dukung |
|------|-----------|-------------------------------|------------------|---------|-----------------------|--|------------|-------------|
| 854 | A1H018045 | Sheli Yolandari | S1 Pend. Jasmani | S1 | | Asistensi Mengajar Disatuan Pendidikan | 20 sks | SK |
| 855 | A1H018047 | M. Alan Yosep Hidayat Saputra | S1 Pend. Jasmani | S1 | | Asistensi Mengajar Disatuan Pendidikan | 20 sks | SK |
| 856 | A1H018063 | Raka Syahputra | S1 Pend. Jasmani | S1 | | Asistensi Mengajar Disatuan Pendidikan | 20 sks | SK |
| 857 | A1H018089 | Putra Pratama | S1 Pend. Jasmani | S1 | | Asistensi Mengajar Disatuan Pendidikan | 20 sks | SK |
| 858 | A1H018016 | Rini Evilistiani | S1 Pend. Jasmani | S1 | SMP N 5 Kota Bengkulu | Asistensi Mengajar Disatuan Pendidikan | 20 sks | SK |
| 859 | A1H018018 | Wahyudi Trisiandra | S1 Pend. Jasmani | S1 | | Asistensi Mengajar Disatuan Pendidikan | 20 sks | SK |
| 860 | A1H018028 | Irfan Abdul Aziz | S1 Pend. Jasmani | S1 | | Asistensi Mengajar Disatuan Pendidikan | 20 sks | SK |
| 861 | A1H018034 | Romiansyah Agustio | S1 Pend. Jasmani | S1 | | Asistensi Mengajar Disatuan Pendidikan | 20 sks | SK |
| 862 | A1H018084 | Youza Wilda | S1 Pend. Jasmani | S1 | | Asistensi Mengajar Disatuan Pendidikan | 20 sks | SK |
| 863 | A1H018090 | Aldo Andika Putra | S1 Pend. Jasmani | S1 | | Asistensi Mengajar Disatuan Pendidikan | 20 sks | SK |
| 864 | A1H018001 | Bader Adrean | S1 Pend. Jasmani | S1 | SMPN 6 Kota Bengkulu | Asistensi Mengajar Disatuan Pendidikan | 20 sks | SK |
| 865 | A1H018007 | Ilza Mahendra | S1 Pend. Jasmani | S1 | | Asistensi Mengajar Disatuan Pendidikan | 20 sks | SK |
| 866 | A1H018017 | Nur Hasanah | S1 Pend. Jasmani | S1 | | Asistensi Mengajar Disatuan Pendidikan | 20 sks | SK |
| 867 | A1H018019 | Reggita Caely Simarmata | S1 Pend. Jasmani | S1 | | Asistensi Mengajar Disatuan Pendidikan | 20 sks | SK |
| 1908 | A1M018030 | Sidiq Umar Dani | S1 Pend. IPA | S1 | | Asistensi Mengajar Disatuan Pendidikan | 20 sks | SK |
| 1909 | A1M018034 | Anggun Nurani | S1 Pend. IPA | S1 | SMP Negeri 9 Bengkulu | Asistensi Mengajar Disatuan Pendidikan | 20 sks | SK |
| 1910 | A1M018036 | Josafat Simbolon | S1 Pend. IPA | S1 | | Asistensi Mengajar Disatuan Pendidikan | 20 sks | SK |

| No | NPM | Nama | Program Studi | Jenjang | Tempat Pelaksanaan | Jenis Kegiatan | Jumlah SKS | Data Dukung |
|------|-----------|---------------------------|---------------|---------|--|--|--|-------------|
| 1911 | A1M018040 | Noni Noviana | S1 Pend. IPA | S1 | | Asistensi Mengajar Disatuan Pendidikan | 20 sks | SK |
| 1912 | A1M018032 | Nur Anisa Khoiriyah | S1 Pend. IPA | S1 | | Asistensi Mengajar Disatuan Pendidikan | 20 sks | SK |
| 1913 | A1M018023 | Nova Sasrinda Lestari | S1 Pend. IPA | S1 | SMP Negeri 11 Bengkulu | Asistensi Mengajar Disatuan Pendidikan | 20 sks | SK |
| 1914 | A1M018025 | Rifa Artania | S1 Pend. IPA | S1 | | Asistensi Mengajar Disatuan Pendidikan | 20 sks | SK |
| 1915 | A1M018027 | Rahma Febriana Pratiwi | S1 Pend. IPA | S1 | | Asistensi Mengajar Disatuan Pendidikan | 20 sks | SK |
| 1916 | A1M018029 | Nadia Ramadhani | S1 Pend. IPA | S1 | | Asistensi Mengajar Disatuan Pendidikan | 20 sks | SK |
| 1917 | A1M018031 | Reinaldo Ap Tambun | S1 Pend. IPA | S1 | | Asistensi Mengajar Disatuan Pendidikan | 20 sks | SK |
| 1918 | A1M018050 | Untung Priadi | S1 Pend. IPA | S1 | | SMP Negeri 13 Bengkulu | Asistensi Mengajar Disatuan Pendidikan | 20 sks |
| 1919 | A1M018052 | Pricilia Debi Cantika | S1 Pend. IPA | S1 | Asistensi Mengajar Disatuan Pendidikan | | 20 sks | SK |
| 1920 | A1M018007 | Afifah Nur Halimah | S1 Pend. IPA | S1 | Asistensi Mengajar Disatuan Pendidikan | | 20 sks | SK |
| 1921 | A1M018009 | Rahmad Ardiansyah Pratama | S1 Pend. IPA | S1 | Asistensi Mengajar Disatuan Pendidikan | | 20 sks | SK |
| 1922 | A1M018044 | Sherly Handayani Putri | S1 Pend. IPA | S1 | SMP Negeri 15 Bengkulu | Asistensi Mengajar Disatuan Pendidikan | 20 sks | SK |
| 1923 | A1M018046 | Yewi Eltiya Yolanda | S1 Pend. IPA | S1 | | Asistensi Mengajar Disatuan Pendidikan | 20 sks | SK |
| 1924 | A1M018048 | Mega Juwita Purba | S1 Pend. IPA | S1 | | Asistensi Mengajar Disatuan Pendidikan | 20 sks | SK |
| 1925 | A1M018053 | Zara Afrilia | S1 Pend. IPA | S1 | | Asistensi Mengajar Disatuan Pendidikan | 20 sks | SK |
| 1926 | A1M018010 | Kurniawan Efendi | S1 Pend. IPA | S1 | | Asistensi Mengajar Disatuan Pendidikan | 20 sks | SK |
| 1927 | A1M018012 | Anggi Anjelie | S1 Pend. IPA | S1 | SMP Negeri 17 Bengkulu | Asistensi Mengajar Disatuan Pendidikan | 20 sks | SK |

| No | NPM | Nama | Program Studi | Jenjang | Tempat Pelaksanaan | Jenis Kegiatan | Jumlah SKS | Data Dukung |
|----------|--|------------------------------|---------------|---------|--------------------|--|------------|--------------------|
| 1928 | A1M018014 | Mepta Ekro Maliana | S1 Pend. IPA | S1 | | Asistensi Mengajar Disatuan Pendidikan | 20 sks | SK |
| 1929 | A1M018016 | Annisa Fadhila | S1 Pend. IPA | S1 | | Asistensi Mengajar Disatuan Pendidikan | 20 sks | SK |
| 1930 | A1M018018 | Desti Rahmayani | S1 Pend. IPA | S1 | | Asistensi Mengajar Disatuan Pendidikan | 20 sks | SK |
| 1931 | A1M018020 | Tiyya Susanti Jumaitul Waini | S1 Pend. IPA | S1 | | Asistensi Mengajar Disatuan Pendidikan | 20 sks | SK |
| B | FAKULTAS MATEMATIKA DAN ILMU PENGETAHUAN ALAM | | | | | | | |
| 1932 | | Balqis Adawiyah Lubis | S1 Kimia | S1 | | Kampus Mengajar 2 | 20 sks | Ada Di Portal UNIB |
| 1933 | | Sonia Anggraini | S1 Kimia | S1 | | Kampus Mengajar 2 | 20 sks | Ada Di Portal UNIB |
| 1934 | | Rosa Nurmala Putri | S1 Kimia | S1 | | Kampus Mengajar 2 | 20 sks | Ada Di Portal UNIB |
| 1935 | | Dandi Prima Sagala | S1 Kimia | S1 | | Kampus Mengajar 2 | 20 sks | Ada Di Portal UNIB |
| 1936 | | LorenjusSupriadeManullang | S1 Kimia | S1 | | Kampus Mengajar | 20 sks | Ada Di Portal UNIB |
| 1937 | | Juli Mawaty Sinaga | S1 Kimia | S1 | | Kampus Mengajar | 20 sks | Ada Di Portal UNIB |
| 1938 | | Dandi Prima Sagala | S1 Kimia | S1 | | Kampus Mengajar | 20 sks | Ada Di Portal UNIB |
| 1939 | | Rika Agustin | S1 Kimia | S1 | | Kampus Mengajar | 20 sks | Ada Di Portal UNIB |
| 1940 | | Khusnul Azizah | S1 Kimia | S1 | | Studi Independen | 20 sks | Ada Di Portal UNIB |
| 1941 | | Annisa Ramadhani | S1 Kimia | S1 | | Program Pertukaran Mahasiswa Merdeka | 20 sks | Ada Di Portal UNIB |
| 1942 | | Tiara Almunawaroh | S1 Kimia | S1 | | Program Pertukaran Mahasiswa Merdeka | 20 sks | Ada Di Portal UNIB |
| 1943 | | Pontia Esoba | S1 Kimia | S1 | | Program Pertukaran Mahasiswa Merdeka | 20 sks | Ada Di Portal UNIB |
| 1944 | | Anne Chellyca Br Sembiring | matematika | S1 | | Kampus Mengajar | 20 sks | Ada Di Portal UNIB |
| 1945 | | Beti Septiana | matematika | S1 | | Kampus Mengajar | 20 sks | Ada Di Portal UNIB |
| 1946 | | Vina Rizqi Alfiani | matematika | S1 | | Program Pertukaran Mahasiswa Merdeka | 20 sks | Ada Di Portal UNIB |
| 1947 | | Surya Etika Wulandari | matematika | S1 | | Program Pertukaran Mahasiswa Merdeka | 20 sks | Ada Di Portal UNIB |
| 1948 | | Sintia M | matematika | S1 | | Kampus Mengajar | 20 sks | Ada Di Portal UNIB |
| 1949 | | Indah Dwi Natasya, | s1 Geofisika | S1 | | Upn Veteran Jakarta | 20 sks | Ada Di Portal UNIB |

| No | NPM | Nama | Program Studi | Jenjang | Tempat Pelaksanaan | Jenis Kegiatan | Jumlah SKS | Data Dukung |
|----------|------------------------------------|-------------------------------|---------------|---------|--------------------------------|--------------------------------------|------------|--------------------|
| 1950 | | Beni Syakban Idris | s1 Geofisika | S1 | | Program Pertukaran Mahasiswa Merdeka | 20 sks | Ada Di Portal UNIB |
| 1951 | | Darmawan Ikhlas Fadli | s1 Geofisika | S1 | | Program Pertukaran Mahasiswa Merdeka | 20 sks | Ada Di Portal UNIB |
| 1952 | | Elona Gita Gatra Putri | s1 Geofisika | S1 | | Program Pertukaran Mahasiswa Merdeka | 20 sks | Ada Di Portal UNIB |
| 1953 | | Miranda Puspa Larang | s1 Geofisika | S1 | | Program Pertukaran Mahasiswa Merdeka | 20 sks | Ada Di Portal UNIB |
| 1954 | | Tri Rahmawati | s1 Geofisika | S1 | | Program Pertukaran Mahasiswa Merdeka | 20 sks | Ada Di Portal UNIB |
| 1955 | | Zagita Allifya | s1 Geofisika | S1 | | Program Pertukaran Mahasiswa Merdeka | 20 sks | Ada Di Portal UNIB |
| 1956 | | Darmawan Ikhlas Fadli | s1 Geofisika | S1 | | Program Pertukaran Mahasiswa Merdeka | 20 sks | Ada Di Portal UNIB |
| 1957 | | Zagita Allifya | s1 Geofisika | S1 | | Program Pertukaran Mahasiswa Merdeka | 20 sks | Ada Di Portal UNIB |
| C | FAKULTAS EKONOMI DAN BISNIS | | | | | | | |
| 1958 | C1C019057 | Thalitha Zahra Mumtaz | S1 Akuntansi | S1 | SD Negeri 35 Kota Bengkulu | Program Mahasiswa Mengajar | | Terlampir |
| 1959 | C1C018168 | Karina Rahmanalia | S1 Akuntansi | S1 | SD Negeri 01 Air Dikit | Program Mahasiswa Mengajar | | Terlampir |
| 1960 | C1C018058 | Hani Sania | S1 Akuntansi | S1 | SD Negeri 26 Kota Bengkulu | Program Mahasiswa Mengajar | | Terlampir |
| 1961 | C1C018107 | Yulia Sangkutri | S1 Akuntansi | S1 | SD Negeri 93 Rejang Lebong | Program Mahasiswa Mengajar | | Terlampir |
| 1962 | C1C018047 | Raden Ayu Puspa Ayu Diningrat | S1 Akuntansi | S1 | SDIT Ulul Albaab Kota Bengkulu | Program Mahasiswa Mengajar | | Terlampir |
| 1963 | C1C018127 | Muhammad Iqbal HP | S1 Akuntansi | S1 | SD Negeri 37 Kota Bengkulu | Program Mahasiswa Mengajar | | Terlampir |
| 1964 | C1C019117 | Amirah Mumtaz | S1 Akuntansi | S1 | SDIT Ulul Albaab Kota Bengkulu | Program Mahasiswa Mengajar | | Terlampir |
| 1965 | C1C019099 | Kurnia Meilianti | S1 Akuntansi | S1 | SDN 103 Kaur | Program Mahasiswa Mengajar | | Terlampir |
| 1966 | C1C019069 | Fedro Septian Dwi Putra | S1 Akuntansi | S1 | SDIT Ulul Albaab Kota Bengkulu | Program Mahasiswa Mengajar | | Terlampir |

| No | NPM | Nama | Program Studi | Jenjang | Tempat Pelaksanaan | Jenis Kegiatan | Jumlah SKS | Data Dukung |
|------|-----------|----------------------------------|------------------------|---------|---------------------------------|----------------------------|------------|-------------|
| 1967 | C1C019092 | Ega Hidayati | S1 Akuntansi | S1 | SD Negeri 56 Seluma | Program Mahasiswa Mengajar | | Terlampir |
| 1968 | C1C017006 | Rike Sagita | S1 Akuntansi | S1 | SD Negeri 86 Kota Bengkulu | Program Mahasiswa Mengajar | | Terlampir |
| 1969 | C1C019141 | Muhammad Jovy Shidqy | S1 Akuntansi | S1 | SD Negeri 35 Kota Bengkulu | Program Mahasiswa Mengajar | | Terlampir |
| 1970 | C1C019022 | Ririn Panca Astuti | S1 Akuntansi | S1 | SD Muhammadiyah 2 Kota Bengkulu | Program Mahasiswa Mengajar | | Terlampir |
| 1971 | C1C019028 | Nabilah Fajrina | S1 Akuntansi | S1 | SD Negeri 26 Kota Bengkulu | Program Mahasiswa Mengajar | | Terlampir |
| 1972 | C1C019122 | Sulistianingsih | S1 Akuntansi | S1 | SD Negeri 37 Kota Bengkulu | Program Mahasiswa Mengajar | | Terlampir |
| 1973 | C1A018031 | Mughni Bathinu Wolentda Pradikta | S1 Ekonomi Pembangunan | S1 | SD Negeri 35 Kota Bengkulu | Program Mahasiswa Mengajar | | Terlampir |
| 1974 | C1A019027 | Pingki Norfi Andriani | S1 Ekonomi Pembangunan | S1 | SD Negeri 93 Rejang Lebong | Program Mahasiswa Mengajar | | Terlampir |
| 1975 | C1A019079 | Bella Aflahza | S1 Ekonomi Pembangunan | S1 | SD Negeri 86 Kota Bengkulu | Program Mahasiswa Mengajar | | Terlampir |
| 1976 | C1A019029 | Jormarito Elizabet Siahaan | S1 Ekonomi Pembangunan | S1 | SD Negeri 84 Kota Bengkulu | Program Mahasiswa Mengajar | | Terlampir |
| 1977 | C1A018016 | Elya Florennica | S1 Ekonomi Pembangunan | S1 | SD Negeri 37 Kota Bengkulu | Program Mahasiswa Mengajar | | Terlampir |
| 1978 | C1A018079 | Daffa Flacencia | S1 Ekonomi Pembangunan | S1 | SD Negeri 06 Kota Bengkulu | Program Mahasiswa Mengajar | | Terlampir |
| 1979 | C1A019005 | Atika Oktavianti | S1 Ekonomi Pembangunan | S1 | SD Negeri 75 Bengkulu Tengah | Program Mahasiswa Mengajar | | Terlampir |
| 1980 | C1A019045 | Kristin Natalia Hutabarat | S1 Ekonomi Pembangunan | S1 | SD Negeri 35 Kota Bengkulu | Program Mahasiswa Mengajar | | Terlampir |
| 1981 | C1A018027 | Kevin Darmawanto | S1 Ekonomi Pembangunan | S1 | SD Patria Dharma Kota Bengkulu | Program Mahasiswa Mengajar | | Terlampir |
| 1982 | C1A018007 | Wina Nurfaidah | S1 Ekonomi Pembangunan | S1 | SDIT Ulul Albaab Kota Bengkulu | Program Mahasiswa Mengajar | | Terlampir |
| 1983 | C1A019083 | Annisa Fadilla Adha | S1 Ekonomi Pembangunan | S1 | SD Negeri 35 Kota Bengkulu | Program Mahasiswa Mengajar | | Terlampir |

| No | NPM | Nama | Program Studi | Jenjang | Tempat Pelaksanaan | Jenis Kegiatan | Jumlah SKS | Data Dukung |
|------|-----------|--------------------------|------------------------|---------|---------------------------------|----------------------------|------------|-------------|
| 1984 | C1A018022 | Rado Sujidno | S1 Ekonomi Pembangunan | S1 | SDN 15 Lebong | Program Mahasiswa Mengajar | | Terlampir |
| 1985 | C1A017037 | Ria Nadra Sari | S1 Ekonomi Pembangunan | S1 | SD Negeri 86 Kota Bengkulu | Program Mahasiswa Mengajar | | Terlampir |
| 1986 | C1A019010 | Leli Jahana | S1 Ekonomi Pembangunan | S1 | SDN 122 Bengkulu Utara | Program Mahasiswa Mengajar | | Terlampir |
| 1987 | C1A017020 | Neti Puspa Oktaviani | S1 Ekonomi Pembangunan | S1 | SD Negeri 105 Kota Bengkulu | Program Mahasiswa Mengajar | | Terlampir |
| 1988 | C1A019041 | Hesa Anjelina | S1 Ekonomi Pembangunan | S1 | SD Negeri 07 Bermani Ilir | Program Mahasiswa Mengajar | | Terlampir |
| 1989 | C1A018008 | Annisa Riska Irawan | S1 Ekonomi Pembangunan | S1 | SD Negeri 105 Kota Bengkulu | Program Mahasiswa Mengajar | | Terlampir |
| 1990 | C1A019034 | Serasi Ronatio Silaban | S1 Ekonomi Pembangunan | S1 | SD Negeri 9 Pardomuan | Program Mahasiswa Mengajar | | Terlampir |
| 1991 | C1A018073 | Nadia Shafa Saskia Tjaja | S1 Ekonomi Pembangunan | S1 | SD Negeri 37 Kota Bengkulu | Program Mahasiswa Mengajar | | Terlampir |
| 1992 | C1A018054 | Wella Okfita Liza | S1 Ekonomi Pembangunan | S1 | SD Negeri 44 Kota Bengkulu | Program Mahasiswa Mengajar | | Terlampir |
| 1993 | C1A018039 | Rahmat Rafif Alhaqqi | S1 Ekonomi Pembangunan | S1 | SD Negeri 66 Kota Bengkulu | Program Mahasiswa Mengajar | | Terlampir |
| 1994 | C1A018005 | Oktaviana | S1 Ekonomi Pembangunan | S1 | SD Negeri 81 Rejang Lebong | Program Mahasiswa Mengajar | | Terlampir |
| 1995 | C1A018060 | Fadhilahtul Amalia | S1 Ekonomi Pembangunan | S1 | SD Negeri 86 Kota Bengkulu | Program Mahasiswa Mengajar | | Terlampir |
| 1996 | C1A019042 | Iqbal Nurfansyah | S1 Ekonomi Pembangunan | S1 | SD Negeri 37 Kota Bengkulu | Program Mahasiswa Mengajar | | Terlampir |
| 1997 | C1B018017 | Patron Batito Valiant | S1 Manajemen | S1 | SD Negeri 06 Kota Bengkulu | Program Mahasiswa Mengajar | | Terlampir |
| 1998 | C1B019044 | Juwita Desna Putri | S1 Manajemen | S1 | SD Negeri 105 Kota Bengkulu | Program Mahasiswa Mengajar | | Terlampir |
| 1999 | C1B019088 | Cahaya Fitriani Hendri | S1 Manajemen | S1 | SD Muhammadiyah 2 Kota Bengkulu | Program Mahasiswa Mengajar | | Terlampir |
| 2000 | C1B019039 | Anoke Cantika Putri | S1 Manajemen | S1 | SD Negeri 170 Rejang Lebong | Program Mahasiswa Mengajar | | Terlampir |

| No | NPM | Nama | Program Studi | Jenjang | Tempat Pelaksanaan | Jenis Kegiatan | Jumlah SKS | Data Dukung |
|------|-----------|-------------------------------|---------------|---------|------------------------------------|----------------------------|------------|-------------|
| 2001 | C1B018069 | Yemima Dwi Saputri | S1 Manajemen | S1 | SDN122 Bengkulu Utara | Program Mahasiswa Mengajar | | Terlampir |
| 2002 | C1B019173 | Refianti | S1 Manajemen | S1 | SD Negeri 44 Kota Bengkulu | Program Mahasiswa Mengajar | | Terlampir |
| 2003 | C1B019137 | Nelvita Febrianti | S1 Manajemen | S1 | SD Negeri 75 Bengkulu Tengah | Program Mahasiswa Mengajar | | Terlampir |
| 2004 | C1B019042 | Ria Pitri Yani | S1 Manajemen | S1 | SD Negeri 170 Rejang Lebong | Program Mahasiswa Mengajar | | Terlampir |
| 2005 | C1B018087 | Nana Suraya | S1 Manajemen | S1 | SD Negeri 81 Rejang Lebong | Program Mahasiswa Mengajar | | Terlampir |
| 2006 | C1B019115 | Aten Apriani | S1 Manajemen | S1 | SD Negeri 49 Bengkulu Selatan | Program Mahasiswa Mengajar | | Terlampir |
| 2007 | C1B019053 | Ridha Semayang Niama | S1 Manajemen | S1 | SDIT Ulul Albaab Kota Bengkulu | Program Mahasiswa Mengajar | | Terlampir |
| 2008 | C1B019065 | Vinta Azzahra | S1 Manajemen | S1 | SDN 04 Lebong | Program Mahasiswa Mengajar | | Terlampir |
| 2009 | C1B019057 | Dien Paradina | S1 Manajemen | S1 | SD Negeri 89 Kota Bengkulu | Program Mahasiswa Mengajar | | Terlampir |
| 2010 | C1B019035 | Deri Arianto | S1 Manajemen | S1 | SDN 46 Pagar Alam | Program Mahasiswa Mengajar | | Terlampir |
| 2011 | C1B018104 | Assyfa Meilyandra Panca Putri | S1 Manajemen | S1 | SD Negeri 37 Kota Bengkulu | Program Mahasiswa Mengajar | | Terlampir |
| 2012 | C1B019104 | Nurul Khasanah | S1 Manajemen | S1 | SD Negeri 02 Kotabumi Tengah Barat | Program Mahasiswa Mengajar | | Terlampir |
| 2013 | C1B019062 | Dinda Gayatri | S1 Manajemen | S1 | SD Patria Dharma | Program Mahasiswa Mengajar | | Terlampir |
| 2015 | C1B019047 | Nuraisyah Putri | S1 Manajemen | S1 | SD Negeri 89 Kota Bengkulu | Program Mahasiswa Mengajar | | Terlampir |
| 2016 | C1B018008 | Bella Aldita | S1 Manajemen | S1 | SD Negeri 47 Kota Bengkulu | Program Mahasiswa Mengajar | | Terlampir |
| 2017 | C1B019013 | Rike Novita Sari | S1 Manajemen | S1 | SD Negeri 6 Lintang Kanan | Program Mahasiswa Mengajar | | Terlampir |
| 2018 | C1B019031 | Rosa Mery Boangmanalu | S1 Manajemen | S1 | SD Negeri Tanjung Rahu | Program Mahasiswa Mengajar | | Terlampir |
| 2019 | C1B019107 | Tasya Mega Utami | S1 Manajemen | S1 | SD Negeri 29 Kota Bengkulu | Program Mahasiswa Mengajar | | Terlampir |

| No | NPM | Nama | Program Studi | Jenjang | Tempat Pelaksanaan | Jenis Kegiatan | Jumlah SKS | Data Dukung |
|------|-----------|-----------------------------|------------------------|---------|--------------------------------|----------------------------|------------|-------------|
| 2020 | C1B019029 | Diana Despita Sari | S1 Manajemen | S1 | SD Negeri 16 Bermani Ilir | Program Mahasiswa Mengajar | | Terlampir |
| 2021 | C1B019037 | Pidiya Endang Kristina Dewi | S1 Manajemen | S1 | SD Negeri 06 Air Manjuntio | Program Mahasiswa Mengajar | | Terlampir |
| 2022 | C1B019028 | Sela Martina | S1 Manajemen | S1 | SD Negeri 29 Kota Bengkulu | Program Mahasiswa Mengajar | | Terlampir |
| 2023 | C1B019038 | Bella Yesa Safitri | S1 Manajemen | S1 | SD Negeri 89 Kota Bengkulu | Program Mahasiswa Mengajar | | Terlampir |
| 2024 | C1B019030 | Oktania Wulandari | S1 Manajemen | S1 | SD Negeri 75 Bengkulu Tengah | Program Mahasiswa Mengajar | | Terlampir |
| 2025 | C1B019124 | Ego Agung Pusaka | S1 Manajemen | S1 | SD Negeri 47 Kota Bengkulu | Program Mahasiswa Mengajar | | Terlampir |
| 2026 | C1B019012 | Zelmita Ongkiani | S1 Manajemen | S1 | SD Negeri 6 Lintang Kanan | Program Mahasiswa Mengajar | | Terlampir |
| 2027 | C1B018081 | Oktaviani | S1 Manajemen | S1 | SD Negeri 81 Rejang Lebong | Program Mahasiswa Mengajar | | Terlampir |
| 2028 | C1B018115 | Arief Taufiqurrakhman | S1 Manajemen | S1 | SD Negeri 105 Kota Bengkulu | Program Mahasiswa Mengajar | | Terlampir |
| 2029 | C1B018009 | Ina Rahmawati | S1 Manajemen | S1 | SD Negeri 06 Kota Bengkulu | Program Mahasiswa Mengajar | | Terlampir |
| 2030 | C1A019083 | Annisa Fadilla Adha | S1 Ekonomi Pembangunan | S1 | SDN 35 Kota Bengkulu | Program Mahasiswa Mengajar | | Terlampir |
| 2031 | C1A019041 | Atika Oktaviani | S1 Ekonomi Pembangunan | S1 | SDN 75 BENGKULU | Program Mahasiswa Mengajar | | Terlampir |
| 2032 | C1A019041 | Hesa Anjelina | S1 Ekonomi Pembangunan | S1 | SDN 07 BERMANI ILIR | Program Mahasiswa Mengajar | | Terlampir |
| 2033 | C1A019010 | Leli Jahana | S1 Ekonomi Pembangunan | S1 | SDN 122 BENGKULU UTARA | Program Mahasiswa Mengajar | | Terlampir |
| 2034 | C1A019045 | Kristin Natalia Hutabarat | S1 Ekonomi Pembangunan | S1 | SDN 35 Kota Bengkulu | Program Mahasiswa Mengajar | | Terlampir |
| 2035 | C1A018031 | Mughni Bathinu Wp | S1 Ekonomi Pembangunan | S1 | SDN 35 Kota Bengkulu | Program Mahasiswa Mengajar | | Terlampir |
| 2036 | C1A018007 | Wina Nurfaidah | S1 Ekonomi Pembangunan | S1 | SDIT Ulul Albaab Kota Bengkulu | Program Mahasiswa Mengajar | | Terlampir |

| No | NPM | Nama | Program Studi | Jenjang | Tempat Pelaksanaan | Jenis Kegiatan | Jumlah SKS | Data Dukung |
|------|-----------|----------------------------|------------------------|---------|--------------------------------|----------------------------|------------|-------------|
| 2037 | C1A018079 | Daffa Flacencia | S1 Ekonomi Pembangunan | S1 | SDN 06 Kota Bengkulu | Program Mahasiswa Mengajar | | Terlampir |
| 2038 | C1A019079 | Bella Aflahza | S1 Ekonomi Pembangunan | S1 | SDN 86 Kota Bengkulu | Program Mahasiswa Mengajar | | Terlampir |
| 2039 | C1A018027 | Kevin Darmawanto | S1 Ekonomi Pembangunan | S1 | SD PATRIA DARMA Kota Bengkulu | Program Mahasiswa Mengajar | | Terlampir |
| 2040 | C1A018022 | Rado Sujidno | S1 Ekonomi Pembangunan | S1 | SDN 15 LEBONG | Program Mahasiswa Mengajar | | Terlampir |
| 2041 | C1A018005 | Oktaviana | S1 Ekonomi Pembangunan | S1 | SDN 81 Rejang Lebong | Program Mahasiswa Mengajar | | Terlampir |
| 2042 | C1A019027 | Pingki Norfi Andriani | S1 Ekonomi Pembangunan | S1 | SDN 93 Rejang Lebong | Program Mahasiswa Mengajar | | Terlampir |
| 2043 | C1A018054 | Wella Okfita Liza | S1 Ekonomi Pembangunan | S1 | SDN 44 Kota Bengkulu | Program Mahasiswa Mengajar | | Terlampir |
| 2044 | C1A019042 | Iqbal Nurfansyah | S1 Ekonomi Pembangunan | S1 | SDN 37 Kota Bengkulu | Program Mahasiswa Mengajar | | Terlampir |
| 2045 | C1A019029 | Jormarito Elisabet Siahaan | S1 Ekonomi Pembangunan | S1 | SDN 84 Kota Bengkulu | Program Mahasiswa Mengajar | | Terlampir |
| 2046 | C1A018016 | Elya Florennica | S1 Ekonomi Pembangunan | S1 | SDN 37 Kota Bengkulu | Program Mahasiswa Mengajar | | Terlampir |
| 2047 | C1A018073 | Nadia Shafa Saskia Tjaja | S1 Ekonomi Pembangunan | S1 | SDN 37 Kota Bengkulu | Program Mahasiswa Mengajar | | Terlampir |
| 2048 | C1A018008 | Annisa Riska Irawan | S1 Ekonomi Pembangunan | S1 | SDN 105 Kota Bengkulu | Program Mahasiswa Mengajar | | Terlampir |
| 2049 | C1A018039 | Rahmat Rafif Alhaqqi | S1 Ekonomi Pembangunan | S1 | SDN 66 Kota Bengkulu | Program Mahasiswa Mengajar | | Terlampir |
| 2050 | C1A018060 | Fadhilahtul Amalia | S1 Ekonomi Pembangunan | S1 | SDN 86 Kota Bengkulu | Program Mahasiswa Mengajar | | Terlampir |
| 2051 | C1A019034 | Serasi Ronatio Silaban | S1 Ekonomi Pembangunan | S1 | SDN 9 PARDOMUAN | Program Mahasiswa Mengajar | | Terlampir |
| 2052 | C1C019117 | Amirah Mumtaz | S1 Akuntansi | S1 | SDIT ULUL ALBAAB Kota Bengkulu | Program Mahasiswa Mengajar | | Terlampir |
| 2053 | C1C019069 | Fedro Septian Dwi Putra | S1 Akuntansi | S1 | SDIT ULUL ALBAAB Kota Bengkulu | Program Mahasiswa Mengajar | | Terlampir |

| No | NPM | Nama | Program Studi | Jenjang | Tempat Pelaksanaan | Jenis Kegiatan | Jumlah SKS | Data Dukung |
|----------|------------------------|-------------------------------|----------------|---------|---------------------------------|------------------------------|------------|--|
| 2054 | C1C019057 | Talita Zahra Mumtaz | S1 Akuntansi | S1 | SDN 35 Kota Bengkulu | Program Mahasiswa Mengajar | | Terlampir |
| 2055 | C1C019028 | Nabilah Fajrina | S1 Akuntansi | S1 | SDN 26 Kota Bengkulu | Program Mahasiswa Mengajar | | Terlampir |
| 2056 | C1C019099 | Kurnia Meilianti | S1 Akuntansi | S1 | SDN 103 KAUR | Program Mahasiswa Mengajar | | Terlampir |
| 2057 | C1C01B127 | Muhammad Iqbal Hp | S1 Akuntansi | S1 | SDN 37 Kota Bengkulu | Program Mahasiswa Mengajar | | Terlampir |
| 2058 | C1C019141 | Muhammad Jow Shidqy | S1 Akuntansi | S1 | SDN 35 Kota Bengkulu | Program Mahasiswa Mengajar | | Terlampir |
| 2059 | C1C018047 | Raden Ayu Puspa Ayu Diningrat | S1 Akuntansi | S1 | SDIT ULUL ALBAAB Kota Bengkulu | Program Mahasiswa Mengajar | | Terlampir |
| 2060 | C1C018058 | Hani Sania | S1 Akuntansi | S1 | SDN 26 Kota Bengkulu | Program Mahasiswa Mengajar | | Terlampir |
| 2061 | C1C018107 | Yu1la Sangkutri | S1 Akuntansi | S1 | SDN 93 Rejang Lebong | Program Mahasiswa Mengajar | | Terlampir |
| 2062 | C1C019022 | Riri Panca Astuti | S1 Akuntansi | S1 | SD MUHAMMADIYAH 2 Kota Bengkulu | Program Mahasiswa Mengajar | | Terlampir |
| 2063 | C1C019122 | Sulistianingsih | S1 Akuntansi | S1 | SDN 37 Kota Bengkulu | Program Mahasiswa Mengajar | | Terlampir |
| D | FAKULTAS TEKNIK | | | | | | | |
| 2064 | G1D018060 | Lutfi Maulana Nasution | Teknik Elektro | S1 | | Pertukaran Mahasiswa Merdeka | 20 SKS | Modul Nusantara, Kalkulus Integral, Kewirausahaan dan Ekonomi Kreatif, Kalkulus Differensial, Metodologi Penelitian dan Penulisan Karya Ilmiah, Jaringan Syaraf Tiruan, Analisis Sistem Tenaga |

| No | NPM | Nama | Program Studi | Jenjang | Tempat Pelaksanaan | Jenis Kegiatan | Jumlah SKS | Data Dukung |
|------|-----------|------------------------|----------------|---------|--------------------|---|------------|--|
| 2071 | G1D018008 | Vevi Dwi Sari | Teknik Elektro | S1 | | Pertukaran Mahasiswa Merdeka | 20 SKS | Modul Nusantara, Kalkulus Differensial, Kalkulus Integral, Pemrograman Berbasis Objek, Fisika Dasar, Metodologi Penelitian dan Penulisan Karya Ilmiah, Analisis Sistem Tenaga |
| 2078 | G1D018018 | Weri Tarnando | Teknik Elektro | S1 | | Pertukaran Mahasiswa Merdeka | 22 SKS | Modul Nusantara, Kewirausahaan dan Ekonomi Kreatif, Pengolahan Citra, Pemrograman Berbasis Objek, Analisis Sistem Tenaga, Fisika Dasar, Metodologi Penelitian dan Penulisan Karya Ilmiah |
| 2085 | G1D018020 | M. Rivaldi Ali Septian | Teknik Elektro | S1 | | Kegiatan 3+2 Dengan Ming Chi University | 21 SKS | Artificial Intelligence System Modeling and Analysis, Digital Imaging Processing Technologies, Physics of Semiconductor Devices, System Monitoring and Performance Analysis, , , |
| 2094 | G1D018026 | Fadiyah Nahdah Abrar | Teknik Elektro | S1 | | Kegiatan 3+2 Dengan Ming Chi University | 21 SKS | Artificial Intelligence System Modeling and Analysis, Digital Imaging Processing Technologies, Physics of Semiconductor Devices, System Monitoring and Performance Analysis, , , |
| 2095 | G1D018052 | Noviandi | Teknik Elektro | S1 | | Kegiatan 3+2 Dengan Ming Chi University | 21 SKS | Advanced Power Electronics, , , , , |
| 2104 | G1B017050 | Iqbal Gilang Riyanto | Teknik Sipil | S1 | | Kampus Mengajar Angkatan 1 | 21 SKS | |

| No | NPM | Nama | Program Studi | Jenjang | Tempat Pelaksanaan | Jenis Kegiatan | Jumlah SKS | Data Dukung |
|------|-----------|-----------------------|---------------|---------|--------------------|----------------------------|------------|--|
| 2105 | G1B017012 | Yunardi | Teknik Sipil | S1 | | Kampus Mengajar Angkatan 2 | 21 SKS | |
| 2106 | G1A018028 | Ajei Nofrizan | Informatika | S1 | | Bangkit 2021 | 22 SKS | Pemrograman Berorientasi Objek, Proyek Pemrograman Berorientasi Objek, Rekayasa Perangkat Lunak, E-Commerce, Komputer dan Pemrograman, Proyek Perangkat Lunak, Proyek Rekayasa Perangkat Lunak, metodologi penelitian, Etika Profesi, Bahasa Indonesia |
| 2107 | G1A018062 | Ryan Fernanda | Informatika | S1 | | Bangkit 2021 | 20 SKS | Pemrograman Berorientasi Objek, Proyek Pemrograman Berorientasi Objek, Rekayasa Perangkat Lunak, E-Commerce, Proyek Perangkat Lunak, Proyek Rekayasa Perangkat Lunak, metodologi penelitian, Proyek Sistem Multimedia, Etika Profesi, Bahasa Indonesia |
| 2108 | G1A018007 | Akhnia Faza Heryuanti | Informatika | S1 | | Bangkit 2021 | 24 SKS | Google IT Automation with Python Professional Certificate, Google IT support Professional Certificate, machine learning, , Deep Learning, Tensor Flow; Data and Deployment Specialization, Proyek Perangkat Lunak, |

| No | NPM | Nama | Program Studi | Jenjang | Tempat Pelaksanaan | Jenis Kegiatan | Jumlah SKS | Data Dukung |
|------|-----------|----------------------|---------------|---------|--------------------|------------------------------------|------------|---|
| | | | | | | | | metodologi penelitian, Etika Profesi, Bahasa Indonesia |
| 2109 | G1A018023 | Sahrial Ihsani Ishak | Informatika | S1 | | Bangkit 2021 | 24 SKS | Pemrograman Berorientasi Objek, Proyek Pemrograman Berorientasi Objek, Rekayasa Perangkat Lunak, E-Commerce, E-Commerce, Komputer dan Pemrograman, , Proyek Perangkat Lunak, metodologi penelitian, Etika Profesi, Bahasa Indonesia |
| 2110 | G1A018034 | Intan Permata Hati | Informatika | S1 | | Bangkit 2021 | 20 SKS | E-Commerce, Proyek E-Commerce, , , Cloud Computing (Komputasi Awan), , Organisasi dan Arsitektur komputer, Proyek Perangkat Lunak, Proyek Rekayasa Perangkat Lunak, metodologi penelitian, Etika Profesi, Bahasa Indonesia |
| 2111 | G1A018087 | Dwi Lestari | Informatika | S1 | | Pertukaran Mahasiswa Merdeka (Pmm) | 23 SKS | manajemen proyek tek informasi, kemoinformatika, Komputer grafik, Sistem Informasi Geografi, Data |

| No | NPM | Nama | Program Studi | Jenjang | Tempat Pelaksanaan | Jenis Kegiatan | Jumlah SKS | Data Dukung |
|------|-----------|-----------------------------|---------------|---------|--------------------|----------------------------|------------|--|
| | | | | | | | | mining Warehouse, Data Forensic |
| 2112 | G1A018082 | Febriansyah Asraf Rizqullah | Informatika | S1 | | Kampus Mengajar Angkatan 1 | 20 SKS | Proyek Perangkat Lunak, KKN, KP, Kewirausahaan, Etika Profesi, Bahasa Indonesia, Kewarganegaraan |
| 2113 | G1A017052 | Guman Iradi | Informatika | S1 | | Kampus Mengajar Angkatan 1 | 20 SKS | Proyek Perangkat Lunak, KKN, KP, Kewirausahaan, Etika Profesi, Bahasa Indonesia, Kewarganegaraan |
| 2114 | G1A018058 | Edwar Antoni | Informatika | S1 | | Kampus Mengajar Angkatan 1 | 20 SKS | Proyek Perangkat Lunak, KKN, KP, Kewirausahaan, Etika Profesi, Bahasa Indonesia, Kewarganegaraan |
| 2115 | G1A019011 | Yahya Masykur Nurhamdi | Informatika | S1 | | Kampus Mengajar Angkatan 2 | 20 SKS | Proyek Perangkat Lunak, KKN, KP, Kewirausahaan, Etika Profesi, Bahasa Indonesia, Kewarganegaraan |
| 2116 | G1A019007 | Renti Epana Sari | Informatika | S1 | | Kampus Mengajar Angkatan 2 | 20 SKS | Proyek Perangkat Lunak, KKN, KP, Kewirausahaan, Etika Profesi, Bahasa Indonesia, Kewarganegaraan |
| 2117 | G1A019017 | Ridha Nafila Turrahma | Informatika | S1 | | Kampus Mengajar Angkatan 2 | 20 SKS | Proyek Perangkat Lunak, KKN, KP, Kewirausahaan, Etika Profesi, Bahasa Indonesia, Kewarganegaraan |

| No | NPM | Nama | Program Studi | Jenjang | Tempat Pelaksanaan | Jenis Kegiatan | Jumlah SKS | Data Dukung |
|------|-----------|-------------------------|---------------|---------|--------------------|----------------------------|------------|--|
| 2118 | G1A019035 | Febby Novrinada Putri | Informatika | S1 | | Kampus Mengajar angkatan 2 | 20 SKS | Proyek Perangkat Lunak, KKN, KP, Kewirausahaan, Etika Profesi, Bahasa Indonesia, Kewarganegaraan |
| 2119 | G1A019051 | Jessy Manda Sari | Informatika | S1 | | Kampus Mengajar angkatan 2 | 20 SKS | Proyek Perangkat Lunak, KKN, KP, Kewirausahaan, Etika Profesi, Bahasa Indonesia, Kewarganegaraan |
| 2120 | G1A019054 | Hanan Raihana | Informatika | S1 | | Kampus Mengajar angkatan 2 | 20 SKS | Proyek Perangkat Lunak, KKN, KP, Kewirausahaan, Etika Profesi, Bahasa Indonesia, Kewarganegaraan |
| 2121 | G1A019062 | Muhammad Wijaya Permana | Informatika | S1 | | Kampus Mengajar angkatan 2 | 20 SKS | Proyek Perangkat Lunak, KKN, KP, Kewirausahaan, Etika Profesi, Bahasa Indonesia, Kewarganegaraan |
| 2122 | G1A019094 | Rizkianda Rahmansyah | Informatika | S1 | | Kampus Mengajar angkatan 2 | 20 SKS | Proyek Perangkat Lunak, KKN, KP, Kewirausahaan, Etika Profesi, Bahasa Indonesia, Kewarganegaraan |
| 2123 | G1A019078 | Rasya Ratu Meilani | Informatika | S1 | | Kampus Mengajar angkatan 2 | 20 SKS | Proyek Perangkat Lunak, KKN, KP, Kewirausahaan, Etika Profesi, Bahasa Indonesia, Kewarganegaraan |
| 2124 | G1A017067 | Leri Rizki Nata | Informatika | S1 | | Kampus Mengajar angkatan 2 | 20 SKS | Proyek Perangkat Lunak, KKN, KP, Kewirausahaan, Etika Profesi, Bahasa Indonesia, Kewarganegaraan |
| 2125 | G1A017043 | Daru Wicaksono | Informatika | S1 | | Kampus Mengajar angkatan 2 | 20 SKS | Proyek Perangkat Lunak, KKN, KP, Kewirausahaan, Etika Profesi, Bahasa |

| No | NPM | Nama | Program Studi | Jenjang | Tempat Pelaksanaan | Jenis Kegiatan | Jumlah SKS | Data Dukung |
|----------|---------------------------|-----------------------------|---------------|---------|---------------------------|-----------------------------|------------|--|
| | | | | | | | | Indonesia, Kewarganegaraan |
| 2126 | G1A017065 | Etika Dwi Lestari | Informatika | S1 | | Kampus Mengajar angkatan 2 | 20 SKS | Proyek Perangkat Lunak, KKN, KP, Kewirausahaan, Etika Profesi, Bahasa Indonesia, Kewarganegaraan |
| 2127 | G1A017061 | Ulfah Nur Azizah | Informatika | S2 | | Kampus Mengajar angkatan 2 | 20 SKS | Proyek Perangkat Lunak, KKN, KP, Kewirausahaan, Etika Profesi, Bahasa Indonesia, Kewarganegaraan |
| 2128 | G1A018076 | Fernando Ferdiansyah | Informatika | S3 | | Kampus Mengajar angkatan 2 | 20 SKS | Proyek Perangkat Lunak, KKN, KP, Kewirausahaan, Etika Profesi, Bahasa Indonesia, Kewarganegaraan |
| 2129 | G1C018055 | Sherina Octaviani | Teknik Mesin | S4 | | Kampus Mengajar angkatan 2 | 20 SKS | Engineering Analysis, Theory and Application of Functional Materials |
| 2130 | G1C018027 | Manna Septriani Simanjuntak | Teknik Mesin | S5 | | Kampus Mengajar angkatan 2 | 20 SKS | Engineering Analysis, Theory and Application of Functional Materials |
| E | FAKULTAS PERTANIAN | | | | | | | |
| 2131 | E1D018058 | Khairul Adlani | Agribisnis | UNIB | Universitas Negeri Malang | Pertukaran mahasiswa | 20 SKS | SK Rektor |
| 2132 | E1D020007 | Nurul Hafiza | Agribisnis | UNIB | Universitas Negeri Malang | Pertukaran mahasiswa | 20 SKS | SK Rektor |
| 2133 | E1D018041 | Endang Deswati | Agribisnis | UNIB | Provinsi Bengkulu | Kampus Mengajar | 20 SKS | SK Rektor |
| 2134 | E1D018058 | Khairul Adlani | Agribisnis | UNIB | Provinsi Bengkulu | Kampus Mengajar | 20 SKS | SK Rektor |
| 2135 | E1D018085 | Anisa Tri Juniarti | Agribisnis | UNIB | Provinsi Bengkulu | Kampus Mengajar | 20 SKS | SK Rektor |
| 2136 | E1D018087 | Novia Febriyani | Agribisnis | UNIB | Provinsi Bengkulu | Kampus Mengajar | 20 SKS | SK Rektor |
| 2137 | E1D018021 | Lusiani Afrianti | Agribisnis | UNIB | Provinsi Bengkulu | Kampus Mengajar | 20 SKS | SK Rektor |
| 2138 | E1D018017 | Dodi Mario Sitanggang | Agribisnis | UNIB | Provinsi Bengkulu | Kampus Mengajar | 20 SKS | SK Rektor |
| 2139 | E1D018043 | Maria Margareth | Agribisnis | UNIB | PT Agate Internasional | Magang dan Studi Independen | 20 SKS | SK Rektor |

| No | NPM | Nama | Program Studi | Jenjang | Tempat Pelaksanaan | Jenis Kegiatan | Jumlah SKS | Data Dukung |
|------|------------|----------------------------|------------------|---------|-----------------------------------|-----------------------------|------------|-------------|
| 2140 | E1J017004 | Anita Hazimah Putri | Agroekoteknologi | UNIB | Provinsi Bengkulu | Kampus Mengajar | 20 SKS | SK Rektor |
| 2141 | E1J018036 | Riski Derianto | Agroekoteknologi | UNIB | Provinsi Bengkulu | Kampus Mengajar | 20 SKS | SK Rektor |
| 2142 | E1J018057 | Febrina Hutabarat | Agroekoteknologi | UNIB | Provinsi Bengkulu | Kampus Mengajar | 20 SKS | SK Rektor |
| 2143 | E1J018068 | Maria Asri Siagian | Agroekoteknologi | UNIB | Provinsi Bengkulu | Kampus Mengajar | 20 SKS | SK Rektor |
| 2144 | /E1J018084 | Mony Novelindah Purba | Agroekoteknologi | UNIB | Provinsi Bengkulu | Kampus Mengajar | 20 SKS | SK Rektor |
| 2145 | E1J018032 | Jefdi Karosekali | Agroekoteknologi | UNIB | Provinsi Bengkulu | Kampus Mengajar | 20 SKS | SK Rektor |
| 2146 | E1J018102 | Devia Cahaya Rizki | Agroekoteknologi | UNIB | Provinsi Bengkulu | Kampus Mengajar | 20 SKS | SK Rektor |
| 2147 | E1J018027 | Lilis septiana | Agroekoteknologi | UNIB | Provinsi Bengkulu | Kampus Mengajar | 20 SKS | SK Rektor |
| 2148 | E1J08003 | Eva Rahayu | Agroekoteknologi | UNIB | Provinsi Bengkulu | Kampus Mengajar | 20 SKS | SK Rektor |
| 2149 | E1J018054 | Shery Liova Sinaga | Agroekoteknologi | UNIB | Provinsi Bengkulu | Kampus Mengajar | 20 SKS | SK Rektor |
| 2150 | E1J018056 | Putri Yanti Simbolon | Agroekoteknologi | UNIB | Provinsi Bengkulu | Kampus Mengajar | 20 SKS | SK Rektor |
| 2151 | E1J018057 | Febrina Hutabarat | Agroekoteknologi | UNIB | PT Hactivate Technology | Magang dan Studi Independen | 20 SKS | SK Rektor |
| 2152 | E1J018013 | Dhela Agelena | Agroekoteknologi | UNIB | PT Kusuma Agro Wisata Batu Malang | Magang Industri | 20 SKS | SK Dekan |
| 2153 | E1J018086 | Anissa | Agroekoteknologi | UNIB | PT Kusuma Agro Wisata Batu Malang | Magang Industri | 20 SKS | SK Dekan |
| 2154 | E1J018001 | Meylanda Syahputri | Agroekoteknologi | UNIB | PT Kusuma Agro Wisata Batu Malang | Magang Industri | 20 SKS | SK Dekan |
| 2155 | E1J018023 | Peni Wahyuni | Agroekoteknologi | UNIB | PT Kusuma Agro Wisata Batu Malang | Magang Industri | 20 SKS | SK Dekan |
| 2156 | E1J018095 | Riki Herawan | Agroekoteknologi | UNIB | PT Kusuma Agro Wisata Batu Malang | Magang Industri | 20 SKS | SK Dekan |
| 2157 | E1J018033 | Dimas Pengestu | Agroekoteknologi | UNIB | PT Kusuma Agro Wisata Batu Malang | Magang Industri | 20 SKS | SK Dekan |
| 2158 | E1J018007 | Fathur Rochim | Agroekoteknologi | UNIB | PT Kusuma Agro Wisata Batu Malang | Magang Industri | 20 SKS | SK Dekan |
| 2159 | E1J018040 | Marwiatu Sa'adah | Agroekoteknologi | UNIB | PT Kusuma Agro Wisata Batu Malang | Magang Industri | 20 SKS | SK Dekan |
| 2160 | E1J018022 | Nurul Hamida | Agroekoteknologi | UNIB | PT Kusuma Agro Wisata Batu Malang | Magang Industri | 20 SKS | SK Dekan |
| 2161 | E1J018072 | Leonardo Vigorous Silalahi | Agroekoteknologi | UNIB | PT Agromuko | Magang Industri | 20 SKS | SK Dekan |
| 2164 | E1I019005 | Arca Wijaya | Agroekoteknologi | UNIB | Universitas Negeri Malang | Pertukaran mahasiswa | 20 SKS | SK Rektor |

| No | NPM | Nama | Program Studi | Jenjang | Tempat Pelaksanaan | Jenis Kegiatan | Jumlah SKS | Data Dukung |
|------|-----------|---------------------------|------------------|---------|----------------------------------|----------------------|------------|--|
| 2165 | E1J018036 | Riski Derianto | Agroekoteknologi | UNIB | Universitas Negeri Malang | Pertukaran mahasiswa | 20 SKS | SK Rektor |
| 2166 | E1J018093 | Gally Ramadhan | Agroekoteknologi | UNIB | Universitas Negeri Malang | Pertukaran mahasiswa | 20 SKS | SK Rektor |
| 2167 | E1J020045 | Tabitha Deanova Damanik | Agroekoteknologi | UNIB | Universitas Negeri Malang | Pertukaran mahasiswa | 20 SKS | SK Rektor |
| 2168 | E1I017019 | HARI SANTOSO | Ilmu Kelautan | UNIB | Provinsi Bengkulu | Kampus Mengajar | 20 SKS | SK Rektor |
| 2169 | E1I019005 | Arca Wijaya | Ilmu Kelautan | UNIB | Universitas Negeri Malang | Pertukaran mahasiswa | 20 SKS | SK Rektor |
| 2174 | E1F018016 | Amonsius Gabriel Limbong | Ilmu Tanah | UNIB | Kementerian ATR BPN | Magang | 20 SKS | Kesepakatan dan surat penerimaan antar Institusi |
| 2175 | E1F018025 | Rambeng Gumansyah | Ilmu Tanah | UNIB | Kementerian ATR BPN | Magang | 20 SKS | Kesepakatan dan surat penerimaan antar Institusi |
| 2176 | E1F017043 | Rifki Aprison | Ilmu Tanah | UNIB | Kementerian ATR BPN | Magang | 20 SKS | Kesepakatan dan surat penerimaan antar Institusi |
| 2182 | E1F018026 | Elvira Elistria Ningrum | Ilmu Tanah | UNIB | Universitas Negeri Sebelas Maret | Pertukaran mahasiswa | 20 SKS | SK Rektor dan Kesepakatan Kerja Sama Antar Prodi |
| 2183 | E1F018008 | Anisya Mirandez | Ilmu Tanah | UNIB | Universitas Negeri Sebelas Maret | Pertukaran mahasiswa | 20 SKS | SK Rektor dan Kesepakatan Kerja Sama Antar Prodi |
| 2184 | E1F018022 | Rozzalyn Agustin Pratama | Ilmu Tanah | UNIB | Universitas Negeri Sebelas Maret | Pertukaran mahasiswa | 20 SKS | SK Rektor dan Kesepakatan Kerja Sama Antar Prodi |
| 2185 | E1F018014 | Febri Yunarto | Ilmu Tanah | UNIB | Universitas Negeri Sebelas Maret | Pertukaran mahasiswa | 20 SKS | SK Rektor dan Kesepakatan Kerja Sama Antar Prodi |
| 2186 | E1F018002 | Nova Angelina Sibagariang | Ilmu Tanah | UNIB | Universitas Negeri Sebelas Maret | Pertukaran mahasiswa | 20 SKS | SK Rektor dan Kesepakatan Kerja Sama Antar Prodi |
| 2187 | E1F018017 | Reja Ayu Suroningrum | Ilmu Tanah | UNIB | Universitas Negeri Sebelas Maret | Pertukaran mahasiswa | 20 SKS | SK Rektor dan Kesepakatan Kerja Sama Antar Prodi |
| 2188 | E1F018013 | Cony Novita Nainggolan | Ilmu Tanah | UNIB | Universitas Negeri Sebelas Maret | Pertukaran mahasiswa | 20 SKS | SK Rektor dan Kesepakatan Kerja Sama Antar Prodi |

| No | NPM | Nama | Program Studi | Jenjang | Tempat Pelaksanaan | Jenis Kegiatan | Jumlah SKS | Data Dukung |
|------|-----------|--------------------------|---------------|---------|----------------------------------|----------------------|------------|--|
| 2189 | E1F018006 | Navasa Adella Khotima | Ilmu Tanah | UNIB | Universitas Negeri Sebelas Maret | Pertukaran mahasiswa | 20 SKS | SK Rektor dan Kesepakatan Kerja Sama Antar Prodi |
| 2190 | E1F018005 | Wita Dwi Shahara | Ilmu Tanah | UNIB | Universitas Negeri Sebelas Maret | Pertukaran mahasiswa | 20 SKS | SK Rektor dan Kesepakatan Kerja Sama Antar Prodi |
| 2191 | E1F018023 | Suce hanifah | Ilmu Tanah | UNIB | Universitas Negeri Sebelas Maret | Pertukaran mahasiswa | 20 SKS | SK Rektor dan Kesepakatan Kerja Sama Antar Prodi |
| 2192 | E1F018001 | Nur Fitriani | Ilmu Tanah | UNIB | Universitas Negeri Sebelas Maret | Pertukaran mahasiswa | 20 SKS | SK Rektor dan Kesepakatan Kerja Sama Antar Prodi |
| 2193 | E1F018011 | Y.Hansen Bharata | Ilmu Tanah | UNIB | Universitas Negeri Sebelas Maret | Pertukaran mahasiswa | 20 SKS | SK Rektor dan Kesepakatan Kerja Sama Antar Prodi |
| 2194 | E1F018012 | Evira Khairunisa Putri | Ilmu Tanah | UNIB | Universitas Negeri Sebelas Maret | Pertukaran mahasiswa | 20 SKS | SK Rektor dan Kesepakatan Kerja Sama Antar Prodi |
| 2195 | E1F018015 | Vemy Agustia | Ilmu Tanah | UNIB | Universitas Negeri Sebelas Maret | Pertukaran mahasiswa | 20 SKS | SK Rektor dan Kesepakatan Kerja Sama Antar Prodi |
| 2196 | E1F018032 | Prika Susanto | Ilmu Tanah | UNIB | Universitas Negeri Sebelas Maret | Pertukaran mahasiswa | 20 SKS | SK Rektor dan Kesepakatan Kerja Sama Antar Prodi |
| 2197 | E1F018009 | Ayu Sri Utami | Ilmu Tanah | UNIB | Universitas Negeri Sebelas Maret | Pertukaran mahasiswa | 20 SKS | SK Rektor dan Kesepakatan Kerja Sama Antar Prodi |
| 2198 | E1F018021 | Eksa Tri Rezeki | Ilmu Tanah | UNIB | Universitas Negeri Sebelas Maret | Pertukaran mahasiswa | 20 SKS | SK Rektor dan Kesepakatan Kerja Sama Antar Prodi |
| 2199 | E1F018016 | Amonsius Gabriel Limbong | Ilmu Tanah | UNIB | Universitas Negeri Sebelas Maret | Pertukaran mahasiswa | 20 SKS | SK Rektor dan Kesepakatan Kerja Sama Antar Prodi |
| 2200 | E1F018025 | Rambeng gumansyah | Ilmu Tanah | UNIB | Universitas Negeri Sebelas Maret | Pertukaran mahasiswa | 20 SKS | SK Rektor dan Kesepakatan Kerja Sama Antar Prodi |
| 2201 | E1F019006 | Nathasya Vira Permata | Ilmu Tanah | UNIB | Universitas Negeri Sebelas Maret | Pertukaran mahasiswa | 20 SKS | SK Rektor dan Kesepakatan Kerja Sama Antar Prodi |

| No | NPM | Nama | Program Studi | Jenjang | Tempat Pelaksanaan | Jenis Kegiatan | Jumlah SKS | Data Dukung |
|------|-----------|---------------------------|---------------|---------|----------------------------------|----------------------|------------|--|
| 2202 | E1F019013 | Riske Laras Alvenisa | Ilmu Tanah | UNIB | Universitas Negeri Sebelas Maret | Pertukaran mahasiswa | 20 SKS | SK Rektor dan Kesepakatan Kerja Sama Antar Prodi |
| 2203 | E1F019015 | Annisa Tul Fauziyah | Ilmu Tanah | UNIB | Universitas Negeri Sebelas Maret | Pertukaran mahasiswa | 20 SKS | SK Rektor dan Kesepakatan Kerja Sama Antar Prodi |
| 2204 | E1F019002 | Revika Auliya | Ilmu Tanah | UNIB | Universitas Negeri Sebelas Maret | Pertukaran mahasiswa | 20 SKS | SK Rektor dan Kesepakatan Kerja Sama Antar Prodi |
| 2205 | E1F019018 | Eliza Rahma Dwipa | Ilmu Tanah | UNIB | Universitas Negeri Sebelas Maret | Pertukaran mahasiswa | 20 SKS | SK Rektor dan Kesepakatan Kerja Sama Antar Prodi |
| 2206 | E1F019003 | MELIYANI | Ilmu Tanah | UNIB | Universitas Negeri Sebelas Maret | Pertukaran mahasiswa | 20 SKS | SK Rektor dan Kesepakatan Kerja Sama Antar Prodi |
| 2207 | E1F019012 | Fauziah Nurwanti | Ilmu Tanah | UNIB | Universitas Negeri Sebelas Maret | Pertukaran mahasiswa | 20 SKS | SK Rektor dan Kesepakatan Kerja Sama Antar Prodi |
| 2208 | E1F019004 | Melysa Ulfah RS | Ilmu Tanah | UNIB | Universitas Negeri Sebelas Maret | Pertukaran mahasiswa | 20 SKS | SK Rektor dan Kesepakatan Kerja Sama Antar Prodi |
| 2209 | E1F019016 | Rini Rosalinda | Ilmu Tanah | UNIB | Universitas Negeri Sebelas Maret | Pertukaran mahasiswa | 20 SKS | SK Rektor dan Kesepakatan Kerja Sama Antar Prodi |
| 2210 | E1F019029 | Bunga Rahmadini | Ilmu Tanah | UNIB | Universitas Negeri Sebelas Maret | Pertukaran mahasiswa | 20 SKS | SK Rektor dan Kesepakatan Kerja Sama Antar Prodi |
| 2211 | E1F019020 | Siti Qomariah | Ilmu Tanah | UNIB | Universitas Negeri Sebelas Maret | Pertukaran mahasiswa | 20 SKS | SK Rektor dan Kesepakatan Kerja Sama Antar Prodi |
| 2212 | E1F019021 | Nadya Angelina Tampubolon | Ilmu Tanah | UNIB | Universitas Negeri Sebelas Maret | Pertukaran mahasiswa | 20 SKS | SK Rektor dan Kesepakatan Kerja Sama Antar Prodi |
| 2213 | E1F019040 | Fitri Tarihoran | Ilmu Tanah | UNIB | Universitas Negeri Sebelas Maret | Pertukaran mahasiswa | 20 SKS | SK Rektor dan Kesepakatan Kerja Sama Antar Prodi |
| 2214 | E1F019019 | Renita Kurnia Dewi | Ilmu Tanah | UNIB | Universitas Negeri Sebelas Maret | Pertukaran mahasiswa | 20 SKS | SK Rektor dan Kesepakatan Kerja Sama Antar Prodi |

| No | NPM | Nama | Program Studi | Jenjang | Tempat Pelaksanaan | Jenis Kegiatan | Jumlah SKS | Data Dukung |
|------|-----------|-----------------------|---------------|---------|----------------------------------|----------------------|------------|--|
| 2215 | E1F019001 | Vikra Zaky Zanovid | Ilmu Tanah | UNIB | Universitas Negeri Sebelas Maret | Pertukaran mahasiswa | 20 SKS | SK Rektor dan Kesepakatan Kerja Sama Antar Prodi |
| 2216 | E1F019025 | Vevi Yola Sinaga | Ilmu Tanah | UNIB | Universitas Negeri Sebelas Maret | Pertukaran mahasiswa | 20 SKS | SK Rektor dan Kesepakatan Kerja Sama Antar Prodi |
| 2217 | E1F020004 | Marfu'ah Darodjah | Ilmu Tanah | UNIB | Universitas Negeri Sebelas Maret | Pertukaran mahasiswa | 20 SKS | SK Rektor dan Kesepakatan Kerja Sama Antar Prodi |
| 2218 | E1F020031 | Hepyliani Marsanda | Ilmu Tanah | UNIB | Universitas Negeri Sebelas Maret | Pertukaran mahasiswa | 20 SKS | SK Rektor dan Kesepakatan Kerja Sama Antar Prodi |
| 2219 | E1F020011 | Putri Asyura Nurjanah | Ilmu Tanah | UNIB | Universitas Negeri Sebelas Maret | Pertukaran mahasiswa | 20 SKS | SK Rektor dan Kesepakatan Kerja Sama Antar Prodi |
| 2220 | E1F020009 | Dera elena novela | Ilmu Tanah | UNIB | Universitas Negeri Sebelas Maret | Pertukaran mahasiswa | 20 SKS | SK Rektor dan Kesepakatan Kerja Sama Antar Prodi |
| 2221 | E1F020030 | Sinta Bella | Ilmu Tanah | UNIB | Universitas Negeri Sebelas Maret | Pertukaran mahasiswa | 20 SKS | SK Rektor dan Kesepakatan Kerja Sama Antar Prodi |
| 2222 | E1F020002 | Beti OktaBela | Ilmu Tanah | UNIB | Universitas Negeri Sebelas Maret | Pertukaran mahasiswa | 20 SKS | SK Rektor dan Kesepakatan Kerja Sama Antar Prodi |
| 2223 | E1F020003 | Okty patrechia | Ilmu Tanah | UNIB | Universitas Negeri Sebelas Maret | Pertukaran mahasiswa | 20 SKS | SK Rektor dan Kesepakatan Kerja Sama Antar Prodi |
| 2224 | E1F020026 | Renza Febiyantika | Ilmu Tanah | UNIB | Universitas Negeri Sebelas Maret | Pertukaran mahasiswa | 20 SKS | SK Rektor dan Kesepakatan Kerja Sama Antar Prodi |
| 2225 | E1F020025 | Wanda Afrilia Utami | Ilmu Tanah | UNIB | Universitas Negeri Sebelas Maret | Pertukaran mahasiswa | 20 SKS | SK Rektor dan Kesepakatan Kerja Sama Antar Prodi |
| 2226 | E1F020006 | Ririn Apriliani | Ilmu Tanah | UNIB | Universitas Negeri Sebelas Maret | Pertukaran mahasiswa | 20 SKS | SK Rektor dan Kesepakatan Kerja Sama Antar Prodi |
| 2227 | E1F020008 | Novitha Trie Rizqi | Ilmu Tanah | UNIB | Universitas Negeri Sebelas Maret | Pertukaran mahasiswa | 20 SKS | SK Rektor dan Kesepakatan Kerja Sama Antar Prodi |

| No | NPM | Nama | Program Studi | Jenjang | Tempat Pelaksanaan | Jenis Kegiatan | Jumlah SKS | Data Dukung |
|------|-----------|-------------------------------|------------------------------|---------|----------------------------------|----------------------|------------|--|
| 2228 | E1F020027 | Nanda | Ilmu Tanah | UNIB | Universitas Negeri Sebelas Maret | Pertukaran mahasiswa | 20 SKS | SK Rektor dan Kesepakatan Kerja Sama Antar Prodi |
| 2229 | E1F020034 | Dio Rizki Ade Putra | Ilmu Tanah | UNIB | Universitas Negeri Sebelas Maret | Pertukaran mahasiswa | 20 SKS | SK Rektor dan Kesepakatan Kerja Sama Antar Prodi |
| 2230 | E1F020005 | Raisha Amanda April Amertha | Ilmu Tanah | UNIB | Universitas Negeri Sebelas Maret | Pertukaran mahasiswa | 20 SKS | SK Rektor dan Kesepakatan Kerja Sama Antar Prodi |
| 2231 | E1F020033 | Hafizha suchaya wandiny | Ilmu Tanah | UNIB | Universitas Negeri Sebelas Maret | Pertukaran mahasiswa | 20 SKS | SK Rektor dan Kesepakatan Kerja Sama Antar Prodi |
| 2232 | E1F020022 | Hilma Bi'iznih | Ilmu Tanah | UNIB | Universitas Negeri Sebelas Maret | Pertukaran mahasiswa | 20 SKS | SK Rektor dan Kesepakatan Kerja Sama Antar Prodi |
| 2233 | E1F020015 | Habib Abdul Aliy Sofyan Salim | Ilmu Tanah | UNIB | Universitas Negeri Sebelas Maret | Pertukaran mahasiswa | 20 SKS | SK Rektor dan Kesepakatan Kerja Sama Antar Prodi |
| 2234 | E1F020017 | Dhea anggela | Ilmu Tanah | UNIB | Universitas Negeri Sebelas Maret | Pertukaran mahasiswa | 20 SKS | SK Rektor dan Kesepakatan Kerja Sama Antar Prodi |
| 2235 | E1F020024 | Nisa karima | Ilmu Tanah | UNIB | Universitas Negeri Sebelas Maret | Pertukaran mahasiswa | 20 SKS | SK Rektor dan Kesepakatan Kerja Sama Antar Prodi |
| 2236 | E1F020032 | Alvenda Nor | Ilmu Tanah | UNIB | Universitas Negeri Sebelas Maret | Pertukaran mahasiswa | 20 SKS | SK Rektor dan Kesepakatan Kerja Sama Antar Prodi |
| 2277 | E1B018005 | Nony Angelika Simbolon | Kehutanan | UNIB | Institut Pertanian Bogor | Pertukaran mahasiswa | 20 SKS | Program Permata Sari |
| 2285 | E1C017053 | Nurjamiah Rangkuti | Peternakan | UNIB | Provinsi Bengkulu | Kampus Mengajar | 20 SKS | SK Rektor |
| 2286 | E1C018095 | Annisa Marselia | Peternakan | UNIB | Provinsi Bengkulu | Kampus Mengajar | 20 SKS | SK Rektor |
| 2287 | E1C020014 | Joyce Octhaviolina Turnip | Peternakan | UNIB | Universitas Negeri Malang | Pertukaran mahasiswa | 20 SKS | SK Rektor |
| 2288 | E1C020022 | Emzelina Sary Damanik | Peternakan | UNIB | Universitas Negeri Malang | Pertukaran mahasiswa | 20 SKS | SK Rektor |
| 2289 | E1C020041 | Samuel Hotdo Naibaho | Peternakan | UNIB | Universitas Negeri Malang | Pertukaran mahasiswa | 20 SKS | SK Rektor |
| 2290 | E1C020063 | Jepri Susanto | Peternakan | UNIB | Universitas Negeri Malang | Pertukaran mahasiswa | 20 SKS | SK Rektor |
| 2291 | E1K018024 | Rahellea Andera | Proteksi Tanaman | UNIB | Provinsi Bengkulu | Kampus Mengajar | 20 SKS | SK Rektor |
| 2292 | E1G017056 | Veronica Akhyar | Teknologi Industri Pertanian | UNIB | Provinsi Bengkulu | Kampus Mengajar | 20 SKS | SK Rektor |

| No | NPM | Nama | Program Studi | Jenjang | Tempat Pelaksanaan | Jenis Kegiatan | Jumlah SKS | Data Dukung |
|------|-----------|---------------------------|------------------------------|---------|--------------------|-----------------|------------|-------------|
| 2293 | E1G018004 | Maruli Sinamo | Teknologi Industri Pertanian | UNIB | Provinsi Bengkulu | Kampus Mengajar | 20 SKS | SK Rektor |
| 2294 | E1G018011 | Yuni Anisya | Teknologi Industri Pertanian | UNIB | Provinsi Bengkulu | Kampus Mengajar | 20 SKS | SK Rektor |
| 2295 | E1G018032 | Erika Yorita Zamili | Teknologi Industri Pertanian | UNIB | Provinsi Bengkulu | Kampus Mengajar | 20 SKS | SK Rektor |
| 2296 | E1G018051 | Tressia Febri Anggreni | Teknologi Industri Pertanian | UNIB | Provinsi Bengkulu | Kampus Mengajar | 20 SKS | SK Rektor |
| 2297 | E1G018061 | Susiyani Agustina | Teknologi Industri Pertanian | UNIB | Provinsi Bengkulu | Kampus Mengajar | 20 SKS | SK Rektor |
| 2298 | E1G018068 | Elvira Rosa Nasution | Teknologi Industri Pertanian | UNIB | Provinsi Bengkulu | Kampus Mengajar | 20 SKS | SK Rektor |
| 2299 | E1G018077 | Nugraha Hottua Sagala | Teknologi Industri Pertanian | UNIB | Provinsi Bengkulu | Kampus Mengajar | 20 SKS | SK Rektor |
| 2300 | E1G018085 | Reni Andriani | Teknologi Industri Pertanian | UNIB | Provinsi Bengkulu | Kampus Mengajar | 20 SKS | SK Rektor |
| 2301 | E1G018024 | Rahel Salandofa Sinaga | Teknologi Industri pertanian | UNIB | Provinsi Bengkulu | Kampus Mengajar | 20 SKS | SK Rektor |
| 2302 | E1G018028 | Minarni | Teknologi Industri Pertanian | UNIB | Provinsi Bengkulu | Kampus Mengajar | 20 SKS | SK Rektor |
| 2303 | E1G018064 | Dodi Kurniawan | Teknologi Industri Pertanian | UNIB | Provinsi Bengkulu | Kampus Mengajar | 20 SKS | SK Rektor |
| 2304 | E1G018117 | Rinaldi Fransiskus Nadeak | Teknologi Industri Pertanian | UNIB | Provinsi Bengkulu | Kampus Mengajar | 20 SKS | SK Rektor |

Lampiran 2.2 Mahasiswa meraih prestasi paling rendah tingkat nasional

| No | Program Studi | NPM | Nama Mahasiswa | Tingkat Juara (1/2/3) | Nama Kompetisi | Tingkat Nasional/ Internasional | Piagam |
|---|---------------------|-----------|---------------------------|-----------------------|--|---------------------------------|-----------|
| A FAKULTAS KEDOKTERAN DAN ILMU KESEHATAN | | | | | | | |
| 1 | S1 Kedokteran | H1A019010 | Anjali Nuranda | Gold Award | International Avicenna Youth Science Fair (IAYSF) 2021 – Scientific Projects_University | Internasional | |
| 2 | S1 Kedokteran | H1A020026 | Rizqita Destilyana | Hibah Penelitian | PKM Dikti 2021 | Nasional | |
| 3 | S1 Kedokteran | H1A020027 | M. Fikri Al Argan | Hibah Penelitian | PKM Dikti 2021 | Nasional | |
| 4 | S1 Kedokteran | H1A020037 | Alfareza Marsalino | Hibah Penelitian | PKM Dikti 2021 | Nasional | |
| 5 | S1 Kedokteran | H1A020044 | Rotifah Dinda G | Hibah Penelitian | PKM Dikti 2021 | Nasional | |
| 6 | S1 Kedokteran | H1A020051 | Retno Wulan Seroja | Hibah Penelitian | PKM Dikti 2021 | Nasional | |
| 7 | S1 Kedokteran | H1A020107 | Fisabily Laila | Hibah Penelitian | PKM Dikti 2021 | Nasional | |
| B FAKULTAS EKONOMI DAN BISNIS | | | | | | | |
| 8 | Akuntansi | C1C019035 | Maria Suniati Gultom | Juara 1 | Aorta Innovation Challenge (Program Inovatif Gerakan Sadar Stunting) | Tingkat Nasional | Terlampir |
| 9 | Akuntansi | C1C019050 | Muhammad Ridwan Alwaliyyu | Juara 1 | Aorta Innovation Challenge (Program Inovatif Gerakan Sadar Stunting) | Tingkat Nasional | Terlampir |
| 10 | Akuntansi | C1C018127 | Muhammad Iqbal Hp | Juara 1 | Pemilihan Duta Hiv/ Aids Provinsi Bengkulu | Tingkat Nasional | Terlampir |
| 11 | Ekonomi Pembangunan | C1A019043 | Lessita | Medali Perak | Olimpiade Sains Indonesia (Osi) Tahun 2021 Tingkat Mahasiswa, Guru, Siswa Se-Indonesia | Tingkat Nasional | Terlampir |
| 12 | Akuntansi | C1C019073 | Fira Mutiara Nisa | Medali Perak | Olimpiade Sains Indonesia (Osi) Tahun 2021 Tingkat Mahasiswa, | Tingkat Nasional | Terlampir |
| 13 | Manajemen | C1B020064 | Aldi Maulana Putra | Medali Emas (Aseef) | Misfasi (Magic Spray For Bemisia Tabaci) As a Natural Biopesticide From Extraction Beach Bean Plants (Ipomea Pespaprae) To Eradicate Bemisia Tabaci On Chili Plants | Tingkat Internasional | Terlampir |

| No | Program Studi | NPM | Nama Mahasiswa | Tingkat Juara (1/2/3) | Nama Kompetisi | Tingkat Nasional/ Internasional | Piagam |
|----|---------------------|-----------|--------------------------|-----------------------|---|---------------------------------|-----------|
| 14 | Akuntansi | C1C020138 | Fikri Hasbullah Hanif | Medali Emas (Aseef) | Misfasi (Magic Spray For Bemisia Tabaci) As a Natural Biopesticide From Extraction Beach Bean Plants (Ipomea Pescalprae) To Eradicat Bemisia Tabaci On Chili Plants | Tingkat Internasional | Terlampir |
| 15 | Akuntansi | C1C018093 | Bayu Prayuda | Peserta | Pemilihan Duta Kosmetik Aman Dalm Kegiatan Badan Pom Goes To School/Campus | Tingkat Nasional | Terlampir |
| 16 | Akuntansi | C1C017095 | Ken Kusuma | Medali Emas (Aseef) | Misfasi (Magic Spray For Bemisia Tabaci) As a Natural Biopesticide From Extraction Beach Bean Plants (Ipomea Pescalprae) To Eradicate | Tingkat Nasional | Terlampir |
| 17 | Akuntansi | C1C017095 | Ken Kusuma | Medali Emas (Aiseef) | Misfasi (Magic Spray For Bemisia Tabaci) As a Natural Biopesticide From Extraction Beach Bean Plants (Ipomea Pescalprae) To Eradicate Bemisia Tabaci On Chili Plants | Tingkat Nasional | Terlampir |
| 18 | Akuntansi | C1C017095 | Ken Kusuma | Juara 2 | Lomba Debat Bahasa Indonesia Pada Nasional Pharmacy | Tingkat Nasional | Terlampir |
| 19 | Akuntansi | C1C020001 | Insanul Fikri | Peserta | Dalam Agenda Pra -Temilreg & Reseach Camp | Tingkat Nasional | Terlampir |
| 20 | Ekonomi Pembangunan | C1A019802 | Febriansyah Hidayatullah | Peserta | Dalam Agenda Pra -Temilreg & Reseach Camp | Tingkat Nasional | Terlampir |
| 21 | Akuntansi | C1C019069 | Fedro Septian Dwi Putra | Medali Perunggu | Ksi (Kompetisi Sains Indonesia) Posi | Tingkat Nasional | Terlampir |
| 22 | Akuntansi | C1C020017 | Choirunnisa Asti M | Medali Perunggu | Olimpiade Sains Indonesia (Osi) Tahun 2021 Tingkat Mahasiswa, Guru, Siswa Se-Indonesia | Tingkat Nasional | Terlampir |
| 23 | Akuntansi | C1C020017 | Choirunnisa Asti M | Medali Perunggu | College Science Competition Bidang Ekonomi 2021 | Tingkat Nasional | Terlampir |

| No | Program Studi | NPM | Nama Mahasiswa | Tingkat Juara (1/2/3) | Nama Kompetisi | Tingkat Nasional/ Internasional | Piagam |
|----|---------------------|-----------|----------------------|-----------------------|--|---------------------------------|-----------|
| 24 | Akuntansi | C1C020017 | Choirunnisa Asti M | Medali Emas | Kompetisi Hari Pendidikan Nasional (Hardiknas) Olimpiade Bidang Ekonomi Diselenggarakan Oleh Posi | Tingkat Nasional | Terlampir |
| 25 | Akuntansi | C1C020017 | Choirunnisa Asti M | Medali Perunggu | Olimpiade Numerasi & Literasi Indonesia (Onli) Session 2 Tahun 2021 | Tingkat Nasional | Terlampir |
| 26 | Akuntansi | C1C018115 | Rita Rahayu | Medali Perunggu | Olimpiade Of Science (Ios) Tahun 2021 | Tingkat Nasional | Terlampir |
| 27 | Akuntansi | C1C019057 | Thalita Zahra Mumtaz | Peserta | Ksi (Kompetisi Sains Indonesia) Posi | Tingkat Nasional | Terlampir |
| 28 | Akuntansi | C1C018094 | Zellicia Ulva Akbar | Juara 3 | Lomba Menulis Artikel Ekonomi Syariah Tingkat Nasional Dalam Lomba Islamic Creative Competition (Iycc) | Tingkat Nasional | Terlampir |
| 29 | Manajemen | C1B019032 | Weni Sintia | Medali Perunggu | Kompetisi Hari Pendidikan Nasional (Hardiknas) Olimpiade Bidang Ekonomi Diselenggarakan Oleh Posi | Tingkat Nasional | Terlampir |
| 30 | Manajemen | C1B019105 | Farid Abdullah | Medali Emas | Advance Science Olympiad | Tingkat Nasional | Terlampir |
| 31 | Akuntansi | C1C018115 | Rita Rahayu | Juara 3 | Olimpiade Numerasi Nasional (ONN) Tahun 2021 | Tingkat Nasional | Terlampir |
| 32 | Akuntansi | C1C018116 | Rita Rahayu | Juara 4 | Olimpiade Numerasi Nasional (Onn) Session II Tahun 2021 | Tingkat Nasional | Terlampir |
| 33 | Akuntansi | C1C020017 | Choirunnisa Asti M | Medali Emas | Indonesia Olypiade Of Science (Ios) Tahun 2021 | Tingkat Nasional | Terlampir |
| 34 | Ekonomi Pembangunan | C1A019008 | Wahyu Nur Inayati | Juara 3 | Kompetisi Karya Tulis Ilmiah Fossei Sumbagsel Menulis 2020/2021 | Tingkat Nasional | Terlampir |
| 35 | Akuntansi | C1C018087 | Cheni Aprianti Utami | Juara 3 | Kompetisi Karya Tulis Ilmiah Fossei Sumbagsel Menulis 2020/2021 | Tingkat Nasional | Terlampir |

| No | Program Studi | NPM | Nama Mahasiswa | Tingkat Juara (1/2/3) | Nama Kompetisi | Tingkat Nasional/ Internasional | Piagam |
|----|---------------|-----------|-----------------------|-----------------------|--|---------------------------------|-----------|
| 36 | Akuntansi | C1C019057 | Thalita Zahra Mumtaz | Duta Kosmetik Aman | Pemilihan Duta Kosmetik Aman Dalm Kegiatan Badan Pom Goes To School/Campus | Tingkat Nasional | Terlampir |
| 37 | Akuntansi | C1C020017 | Choirunnisa Asti M | Juara 1 | Kompetisi Aksara (Antologi Karya Sastra) / Lomba Cerpen | Tingkat Nasional | Terlampir |
| 38 | | | Nurlyta Fauziah | Peserta | Pemilihan Duta Kosmetik Aman Dalm Kegiatan Badan Pom Goes To School/Campus | Tingkat Nasional | Terlampir |
| 39 | Akuntansi | C1C018093 | Bayu Prayuda | Juara 2 | Simulasi Lomba Debat Dalam Agenda Pra- Temilreg & Reseach Camp | Tingkat Nasional | Terlampir |
| 40 | Akuntansi | C1C020017 | Choirunnisa Asti M | Medali Perunggu | Olimpiade Sains Indonesia (Osi) Tahun 2021 Tingkat Mahasiswa,Guru, Siswa Se-Indonesia | Tingkat Nasional | Terlampir |
| 41 | Akuntansi | C1C018144 | Shofia Agil Febrianti | Medali Perunggu | Olimpiade Numerasi Nasional (Onn) Tahun 2021 | Tingkat Nasional | Terlampir |
| 42 | Akuntansi | C1C018083 | Fairus Awwabi Ahmad | Medali Perunggu | College Science Competition Bidang Ekonomi 2021 | Tingkat Nasional | Terlampir |
| 43 | Akuntansi | C1C018184 | Erma Masruroh | Peserta | Dalam Agenda Pra -Temilreg & Reseach Camp | Tingkat Nasional | Terlampir |
| 44 | Akuntansi | C1C019105 | Farid Abdullah | Medali Perunggu | Kompetisi Hari Pendidikan Nasional Olimpiade Bidang Ekonomi Diselenggarakan Oleh Posi | Tingkat Nasional | Terlampir |
| 45 | Manajemen | C1B019032 | Weni Sintia | Medali Emas | Advance Science Olympiad (Aso) Tahun 2021 | Tingkat Nasional | Terlampir |
| 46 | Akuntansi | C1C019057 | Talitha Zahra Mumtaz | Juara 1 | Advance Science Olypiad | Tingkat Nasional | Terlampir |
| 47 | Akuntansi | C1C019057 | Talitha Zahra Mumtaz | Medali Emas | Olimpiade Sains Indonesia (Osi) Tahun 2021 Tingkat Mahasiswa, Guru, Siswa Se-Indonesia | Tingkat Nasional | Terlampir |

| No | Program Studi | NPM | Nama Mahasiswa | Tingkat Juara (1/2/3) | Nama Kompetisi | Tingkat Nasional/ Internasional | Piagam |
|----------|-----------------------|------------|-----------------------|-----------------------------|---|---------------------------------|-----------|
| 48 | | | Nurlyta Fauziah | 3 Rd Place | Debate Competetion In The Series Of Economics Fair Ar Andalas | Tingkat Nasional | Terlampir |
| 49 | | | Shofia Agil Febrianti | Juara 1 | Konten Kreatif Palm O'Tentive Lomba Konten Kreatif | Tingkat Nasional | Terlampir |
| 50 | Akuntansi | C1C018115 | Rita Rahayu | | | | |
| 51 | | | Putri Ayu Anjelia | | | | |
| 52 | Akuntansi | C1C019161 | Anjurdillah Putra | Juara 3 | O'Tentive"Peran Industri Sawit Dalam Perekonomian" | Tingkat Nasional | Terlampir |
| 53 | Akuntansi | C1C018083 | Fairus Awwabi Ahmad | Juara Harapan 3 | Lomba Konten Kreatif Pal O'Tentive"Peran Industri Sawit Dalam Perekonomian" | Tingkat Nasional | Terlampir |
| 54 | Akuntansi | C1C018184 | Erma Masruroh | Juara Harapan 2 | Lomba Konten Kreatif Pal O'Tentive"Peran Industri Sawit Dalam Perekonomian" | Tingkat Nasional | Terlampir |
| 55 | Akuntansi | C1C018093 | Bayu Prayuda | Local Guide Berlaku 3 Tahun | Sertifikat Kompetensi Kepemanduan Wisata | Tingkat Nasional | Terlampir |
| 56 | Manajemen | C1B019030 | Oktania Wulandari | Juara 1 | Putri Pariwisata Bengkulu Tengah Program Proyek Sosial Pertamina | Tingkat Nasional | Terlampir |
| 57 | Manajemen | C1B017018 | Robert Julianto | Anggota | Program Proyek Sosial Pertamina Foundation Muda (Pfmuda) Tahun 2021 | Tingkat Nasional | Terlampir |
| 58 | Manajemen | C1B017036 | Waskito Rahman | Anggota | Program Proyek Sosial Pertamina Foundation Muda (Pfmuda) Tahun 2021 | Tingkat Nasional | Terlampir |
| 59 | Ekonomi Pembangunan | C1A018055 | Putra Afriandi | 3/Perunggu | Kejuaraan Nasional Karate-DoGojukai | Tingkat Nasional | Terlampir |
| C | FAKULTAS HUKUM | | | | | | |
| 60 | Fakultas Hukum | B1A020049 | Asma Nadia Harahap | | Debat Hukum Internasional | Nasional | |
| 61 | Fakultas Hukum | B1 A019023 | OchaAdhea Septika | | Lawfirm katagori Grup Debat Hukum Internasional | Nasional | |
| 62 | Fakultas Hukum | B1A020032 | Nurmizan | | Lawfirm katagori Grup Debat Hukum Internasional | Nasional | |
| 63 | Fakultas Hukum | B1A017068 | Hengko | | Lawfirm katagori Grup | Nasional | |
| | | | | | BEM Debate Competition (BDC) Tahun 2021 | Nasional | |

| No | Program Studi | NPM | Nama Mahasiswa | Tingkat Juara (1/2/3) | Nama Kompetisi | Tingkat Nasional/ Internasional | Piagam |
|----------|---|-----------|-----------------------|-----------------------|---|---------------------------------|------------|
| 64 | Fakultas Hukum | B1A019266 | Aan Satria Novanda | | BEM Debate Competition (BDC) Tahun 2021 | Nasional | |
| D | FAKULTAS KEGURUAN DAN ILMU PENDIDIKAN | | | | | | |
| 65 | Pendidikan Fisika | A1E020006 | Annisa Bella Haryanti | Juara I | Asean Innovative Science Environmental and Entrepreneur Fair 2021 | Tingkat Internasional | Sertifikat |
| 66 | Pendidikan Bahasa Inggris | A1B020107 | Alya Afifah Izwandi | Juara I | Asean Innovative Science Environmental and Entrepreneur Fair 2021 | Tingkat Internasional | Sertifikat |
| 67 | Pendidikan Matematika | A1C020019 | Wafi Aulia Tsabitah | Juara II | International Social Innovation Ideas Competition BISIC, Outstanding Team for Indonesia Rising Star Agrifood Innovation Challenge | Tingkat Internasional | Sertifikat |
| 68 | Pendidikan Matematika | A1C020019 | Wafi Aulia Tsabitah | Juara III | Rising Star Agrifood Innovation Challenge | Tingkat Internasional | Sertifikat |
| 69 | PGSD | | Messi Andrea | Juara III | International Festival Virtual Championship 2021 | Tingkat Internasional | Sertifikat |
| 70 | Pendidikan Matematika FKIP Universitas Bengkulu | A1C018012 | Epran | Juara I | Kompetisi Essai Tingkat Nasional Mathematics Education Week Tahun 2021 yang | Tingkat Nasional | Sertifikat |
| 71 | | | | | diselenggarakan oleh Universitas Musamus Merauke | | |
| 72 | Pendidikan Matematika FKIP Universitas Bengkulu | A1C017050 | Saprida Yani Harapap | Juara I | Kompetisi Essai Tingkat Nasional Mathematics Education Week Tahun 2021 yang diselenggarakan oleh Universitas Musamus Merauke | Tingkat Nasional | Sertifikat |
| 73 | Pendidikan Matematika FKIP Universitas Bengkulu | A1C018046 | Siti Masitoh | Juara I | Lomba Matematika Aritmatika jilid IX Tingkat Nasional yang diselenggarakan oleh FKIP UNS | Tingkat Nasional | Sertifikat |

| No | Program Studi | NPM | Nama Mahasiswa | Tingkat Juara (1/2/3) | Nama Kompetisi | Tingkat Nasional/ Internasional | Piagam |
|----|---------------------------|-----------|------------------------------|-----------------------|---|---------------------------------|------------|
| 74 | Pendidikan Matematika | A1C019016 | Shinta Bella Margaretta | Juara I | Duta Bahasa Terbaik Putri Provinsi Bengkulu Tahun 2021 | Tingkat Nasional | Sertifikat |
| 75 | Pendidikan Bahasa Inggris | A1B016056 | Tara Risda Nilamurti | Juara I | Lomba Karya Tulis Ilmiah (LKTI) Tingkat Nasional di Universitas PGRI Sumatera Utara | Tingkat Nasional | Sertifikat |
| 76 | Pendidikan Kimia | A1F018043 | Sunarsih permata sari | | PKM AI | Tingkat Nasional | Sertifikat |
| 77 | Pendidikan Kimia | A1F018021 | Yolanda afrianti | | PKM AI | Tingkat Nasional | Sertifikat |
| 78 | Pendidikan Kimia | A1F017028 | Della novri yanti | | PKM AI | Tingkat Nasional | Sertifikat |
| 79 | Pendidikan Kimia | A1F017005 | Rifki nomizar khairani | | PKM AI | Tingkat Nasional | Sertifikat |
| 80 | Pendidikan IPA | A1M018043 | Rita sartika | | PKMKC | Tingkat Nasional | Sertifikat |
| 81 | Pendidikan Kimia | A1F018017 | Dwiani ratna sari | | PKMPI | Tingkat Nasional | Sertifikat |
| 82 | Pendidikan Kimia | A1F017042 | Eduwin saputra | | PKMRE | Tingkat Nasional | Sertifikat |
| 83 | Pendidikan Biologi | A1D017087 | Chelsy wahyuni pratiwi utami | | Penerima Program Talenta Inovasi Indonesia TA 2021 Gelombang 1 | Tingkat Nasional | Sertifikat |
| 84 | Pendidikan Biologi | A1D017078 | Ika ayu setiawati | | Penerima Program Talenta Inovasi Indonesia TA 2021 | Tingkat Nasional | Sertifikat |
| 85 | | | | | Gelombang 1 | | |
| 86 | Pendidikan Biologi | A1D017047 | Mustika elmi dayana | | Penerima Program Talenta Inovasi Indonesia TA 2021 Gelombang 1 | Tingkat Nasional | Sertifikat |
| 87 | Pendidikan IPA | A1M018013 | Desi aprianti | | Penerima Program Talenta Inovasi Indonesia TA 2021 Gelombang 1 | Tingkat Nasional | Sertifikat |

| No | Program Studi | NPM | Nama Mahasiswa | Tingkat Juara (1/2/3) | Nama Kompetisi | Tingkat Nasional/ Internasional | Piagam |
|----|--------------------|-----------|----------------------------|-----------------------|--|---------------------------------|------------|
| 88 | Pendidikan IPA | A1M018032 | Nur anisa khairiyah | | Penerima Program Talenta Inovasi Indonesia TA 2021 Gelombang 1 | Tingkat Nasional | Sertifikat |
| 89 | Pendidikan IPA | A1M018011 | Ratna setia ningsih | | Penerima Program Talenta Inovasi Indonesia TA 2021 Gelombang 1 | Tingkat Nasional | Sertifikat |
| 90 | Pendidikan Biologi | A1D017023 | Annisa rahmi hayati | | Penerima Program Talenta Inovasi Indonesia TA 2021 Gelombang 2 | Tingkat Nasional | Sertifikat |
| 91 | Pendidikan Biologi | A1D017081 | Dita aulia | | Penerima Program Talenta Inovasi Indonesia TA 2021 Gelombang 2 | Tingkat Nasional | Sertifikat |
| 92 | Pendidikan Biologi | A1D017059 | Fery fernando sinaga | | Penerima Program Talenta Inovasi Indonesia TA 2021 Gelombang 2 | Tingkat Nasional | Sertifikat |
| 93 | Pendidikan Biologi | A1D017050 | Hera damayanti | | Penerima Program Talenta Inovasi Indonesia TA 2021 Gelombang 2 | Tingkat Nasional | Sertifikat |
| 94 | Pendidikan Biologi | A1D017079 | Kurnia widiyani | | Penerima Program Talenta Inovasi Indonesia TA 2021 Gelombang 2 | Tingkat Nasional | Sertifikat |
| 95 | Pendidikan Biologi | A1D017040 | Muhamad ridwan | | Penerima Program Talenta Inovasi Indonesia TA 2021 Gelombang 2 | Tingkat Nasional | Sertifikat |
| 96 | Pendidikan Biologi | A1D017049 | Oppie pricilia oktari | | Penerima Program Talenta Inovasi Indonesia TA 2021 Gelombang 2 | Tingkat Nasional | Sertifikat |
| 97 | Pendidikan Biologi | A1D017060 | Primayani sijabat | | Penerima Program Talenta Inovasi Indonesia TA 2021 Gelombang 2 | Tingkat Nasional | Sertifikat |
| 98 | Pendidikan Biologi | A1D017065 | Riska nanda elvina safitri | | Penerima Program Talenta Inovasi Indonesia TA 2021 Gelombang 2 | Tingkat Nasional | Sertifikat |

| No | Program Studi | NPM | Nama Mahasiswa | Tingkat Juara (1/2/3) | Nama Kompetisi | Tingkat Nasional/ Internasional | Piagam |
|-----|----------------------------------|-----------|---------------------|-----------------------|---|---------------------------------|------------|
| 99 | Pendidikan Matematika | A1C018015 | Janna Alvina | | Lolos seleksi pendanaan tingkat nasional Kegiatan Berwirausaha Mahasiswa Indonesia (KBMI) tahun 2021 dengan judul HANDMARKET | Tingkat Nasional | Sertifikat |
| 100 | Pendidikan Bahasa Inggris | A1B018011 | Vina Febrianty | | | Tingkat Nasional | Sertifikat |
| 101 | HIMATIKA FKIP KBM UNIB | | Tilza Levina, dkk | | Lolos seleksi pendanaan tingkat nasional Program Holistik Pembinaan dan Pemberdayaan Desa (PHP2D) Tahun 2021 | Tingkat Nasional | Sertifikat |
| 102 | HIMAPBIO FKIP KBM UNIB | | Shella Astina, dkk | | Lolos seleksi pendanaan tingkat nasional Program Holistik Pembinaan dan Pemberdayaan Desa (PHP2D) Tahun 2021 | Tingkat Nasional | Sertifikat |
| 103 | Pendidikan Jasmani | A1H019097 | Egi palli pranata | Juara III | Medali Perunggu Cabang Atletik-Lempar Lembing PON XX Papua 2021 | Tingkat Nasional | Sertifikat |
| 104 | Pendidikan Bahasa Inggris | A1B019086 | Lia anjelia S | Juara III | Medali Perunggu Cabang Karate PON XX Papua 2021 | Tingkat Nasional | Sertifikat |
| 105 | Pendidikan Matematika | A1C018015 | Janna Alvina | Juara II | Juara 2 Lomba Media Pembelajaran Online kegiatan Festival Edukasi Tahunan Mahasiswa (FESTA) FORKOM Pimpinan FKIP Negeri Se- Indonesia | Tingkat Nasional | Sertifikat |
| 106 | | A1C018019 | Nora Pika Anggraini | Juara II | | Tingkat Nasional | Sertifikat |
| 107 | | A1C018011 | Wenny Martucilia | Juara II | | Tingkat Nasional | Sertifikat |
| 108 | S1 Pendidikan Bahasa Inggris dan | A1B018003 | Suri Aisyah | Juara III | Kompetisi Debat Berbahasa Indonesia kegiatan Festival Edukasi Tahunan Mahasiswa (FESTA) FORKOM | Tingkat Nasional | Sertifikat |
| 109 | D3 Bahasa Inggris | A0B019001 | Della Novita Sari | Juara III | | Tingkat Nasional | Sertifikat |
| 110 | | | | | Pimpinan FKIP Negeri Se- Indonesia | | |

| No | Program Studi | NPM | Nama Mahasiswa | Tingkat Juara (1/2/3) | Nama Kompetisi | Tingkat Nasional/ Internasional | Piagam |
|-----|---|-----------|----------------------|-----------------------|--|---------------------------------|------------|
| 111 | Pendidikan Bahasa Inggris | A1B018003 | Suri Aisyah | Juara III | Lomba Debat Ekonomi Nasional ECOFAIR Tahun 2021 yang diadakan oleh Universitas Andalas | Tingkat Nasional | Sertifikat |
| 112 | Pendidikan Matematika | A1C020019 | Wafi Aulia Tsabitah | Juara III | National Business Plan Competition, Best Speaker National Business Plan Competition, Finalis Youth Camp For Future Leader On Environment, Finalis Youth Delegation - Indonesia Geopark Youth Forum, Panelist Kuliah Umum 3 Menteri : Kementerian Keuangan, Kementerian LHK, dan Kementerian ESDM, Youth Mentor Girls Leadership Class 2021 | Tingkat Nasional | Sertifikat |
| 113 | Pendidikan Fisika FKIP Universitas Bengkulu | A1E020025 | Rita Mulyani | Juara II | Olimpiade Akademik Saentero Endonesa Bidang Bahasa Indonesia | Tingkat Nasional | Sertifikat |
| 114 | Pendidikan Fisika FKIP Universitas Bengkulu | A1E020025 | Rita mulyani | | Lolos Program Kredensial Mikro mahasiswa Indonesia Student Entrepreneur Creatiity Kemendikbud 2021 | Tingkat Nasional | Sertifikat |
| 115 | Pendidikan Jasmani | A1H019095 | Dendy meisyahputra | | Atlet PON XX Papua 2021 Cabang Olahraga Gulat | Tingkat Nasional | Sertifikat |
| 116 | Pendidikan Bahasa Inggris | A1B020107 | Alya Afifah Izwandi | Juara III | LKTI SSC 10Th UKMPR Unsoed | Tingkat Nasional | Sertifikat |
| 117 | Pendidikan Bahasa Inggris | A1B016056 | Tara Risda Nilamurti | Juara III | Lomba Karya Tulis Ilmiah (LKTI) Tingkat Nasional Fisip Science Competition (FISION) oleh UKM | Tingkat Nasional | Sertifikat |
| 118 | | | | | FORSEI FISIP KBM UNIB Tahun 2021 | | |

| No | Program Studi | NPM | Nama Mahasiswa | Tingkat Juara (1/2/3) | Nama Kompetisi | Tingkat Nasional/ Internasional | Piagam |
|-----|---|-----------|------------------------|-----------------------|---|---------------------------------|------------|
| 119 | Pendidikan Matematika | A1C018020 | Agung Roihan | | Peserta kegiatan Kuliah Kerja Nyata (KKN) Kebangsaan Tingkat Nasional Tahun 2021 | Tingkat Nasional | Sertifikat |
| 120 | Pendidikan Bahasa Indonesia | A1A018056 | Dwi Utari | | Peserta kegiatan Kuliah Kerja Nyata (KKN) Bersama BKS PTN Wilayah Barat Tahun 2021 | Tingkat Nasional | Sertifikat |
| 121 | Pendidikan Matematika | A1C019016 | Shinta Bella Margareta | | Peserta Pemilihan Duta Bahasa Tingkat Nasional Tahun 2021 | Tingkat Nasional | Sertifikat |
| 122 | Pendidikan Jasmani | A1H019003 | Sulastri | | Peserta Pekan Olahraga Tradisional Tingkat Nasional VIII Tahun 2021 cabang olahraga Panahan Tradisional | Tingkat Nasional | Sertifikat |
| 123 | Pendidikan Jasmani | A1H018005 | Very hendrawan | | Peserta Pekan Olahraga Tradisional Tingkat Nasional VIII Tahun 2021 cabang olahraga Sumpit | Tingkat Nasional | Sertifikat |
| 124 | S1 Pendidikan Kimia | A1F019009 | Ilham | Juara III | Lomba Poster PEKAN ILMIAH KIMIA (PIK) XXI | Tingkat Nasional | Sertifikat |
| 125 | Pendidikan Matematika FKIP Unib | A1C018019 | Nora Pika Angraini | Juara 1 Microteaching | Lomba Microteaching FKIP Fair 2021 | Tingkat Nasional | Sertifikat |
| 126 | Pendidikan Matematika FKIP Unib | A1C018046 | Siti Masitoh | Juara 1 Essay | Lomba Essay FKIP Fair 2021 | Tingkat Nasional | Sertifikat |
| 127 | Pendidikan Guru Sekolah Dasar FKIP Unib | A1G019016 | Edo Kurniawan | Juara 2 MTQ Putra | Lomba MTQ Putra FKIP Fair 2021 | Tingkat Nasional | Sertifikat |
| 128 | Pendidikan Matematika FKIP Unib | A1C018021 | Chepy Hyva Zianty | Juara 2 MTQ Putri | Lomba MTQ Putri FKIP Fair 2021 | Tingkat Nasional | Sertifikat |

| No | Program Studi | NPM | Nama Mahasiswa | Tingkat Juara (1/2/3) | Nama Kompetisi | Tingkat Nasional/ Internasional | Piagam |
|-----|-------------------------------------|-----------|----------------------|-----------------------|--|---------------------------------|------------|
| 129 | Pendidikan Bahasa Inggris FKIP Unib | A1B019054 | Succia Putri Nabila | Juara 2 Puisi | Lomba Puisi FKIP Fair 2021 | Tingkat Nasional | Sertifikat |
| 130 | Pendidikan Bahasa Inggris FKIP Unib | A1B019054 | Succia Putri Nabila | Juara 2 Essay | Lomba Essay FKIP Fair 2021 | Tingkat Nasional | Sertifikat |
| 131 | Pendidikan Matematika FKIP Unib | A1C019018 | Indah Rahmawaty | Juara 2 Microteaching | Lomba Microteaching FKIP Fair 2021 | Tingkat Nasional | Sertifikat |
| 132 | Pendidikan Bahasa Inggris | A1B016056 | TARA RISDA NILAMURTI | Juara 3 | Lomba Karya Tulis Ilmiah Mathmetics Championship Himatika Universitas Bengkulu | Tingkat Nasional | Sertifikat |
| 133 | Pendidikan Matematika | A1C018015 | Janna Alvina | Juara I | Lomba Poster Mathmetics Championship Himatika Universitas Bengkulu | Tingkat Nasional | Sertifikat |
| 134 | Pendidikan Fisika | A1E018038 | Pusuja Putu Amida | Juara III | Lomba Komik Pramuka Design oleh Dewan Kerja Nasional | Tingkat Nasional | Sertifikat |
| 135 | Pendidikan Fisika | A1E019004 | Wahyu Apridonata | Juara III | Lomba Fotografi Milenial Creativity Competition BEM FKIP Unib | Tingkat Nasional | Sertifikat |
| 136 | Pendidikan Bahasa Indonesia | A1A019039 | Herzon Deostian | Juara I | Juara 1 Lomba Pidato tingkat Kabupaten Bengkulu Selatan, Wakil 2 Putra Kampus Provinsi Bengkulu dan Jambore Pemuda daerah Kabupaten Bengkulu Selatan | Tingkat Lokal | Sertifikat |
| 137 | Pendidikan Kimia | A1F017038 | Ekki Nofrian | | Finalis Lomba Inovasi Teknologi Provinsi Bengkulu Tahun 2021 | Tingkat Lokal | Sertifikat |
| 138 | Pendidikan Matematika | A1C020019 | Wafi Aulia Tsabitah | | Kepala Stategi Media dan Publikasi Educamp-Toba Caldera Geopark Youth | Tingkat Lokal | Sertifikat |

| No | Program Studi | NPM | Nama Mahasiswa | Tingkat Juara (1/2/3) | Nama Kompetisi | Tingkat Nasional/ Internasional | Piagam |
|-----|---------------------------|-----|-----------------------|-----------------------|--|---------------------------------|------------|
| 139 | Pendidikan Fisika | | Herfiza Nia Febriani | Juara I | Juara 1 Kompetisi Nasional MIPA Tingkat UNIB Tahun 2021 Bidang Fisika | Tingkat Lokal | Sertifikat |
| 140 | Pendidikan Kimia | | Eduwin Saputra | Juara I | Juara 1 Kompetisi Nasional MIPA Tingkat UNIB Tahun 2021 Bidang Kimia | Tingkat Lokal | Sertifikat |
| 141 | Pendidikan Matematika | | Agung Roihan | Juara I | Juara 1 Lomba MTQM UNIB Tahun 2021 cabang lomba syahril Qur'an | Tingkat Lokal | Sertifikat |
| 142 | Pendidikan Bahasa Inggris | | Ratna yulian budiasih | Juara I | Juara 1 Putri Lomba MTQM UNIB Tahun 2021 cabang lomba Tartil | Tingkat Lokal | Sertifikat |
| 143 | Pendidikan Matematika | | Chepy hyva zianty | Juara I | Juara 1 Putri Lomba MTQM UNIB Tahun 2021 cabang lomba Tilawatil Qur'an | Tingkat Lokal | Sertifikat |
| 144 | Pendidikan Bahasa Inggris | | Novida Arum Hairati | Juara I | Juara 1 Putri kegiatan Pemilihan Duta Kampus tingkat Unib Tahun 2021 | Tingkat Lokal | Sertifikat |
| 145 | Pendidikan Bahasa Inggris | | Alvin Aditya | Juara I | Juara 1 Putra kegiatan Pemilihan Duta Kampus tingkat Unib Tahun 2021 | Tingkat Lokal | Sertifikat |
| 146 | Pendidikan Bahasa Inggris | | Suri Aisyah | Juara II | Juara 2 Pemilihan Mahasiswa Berprestasi Program Pascasarjana Tingkat UNIB Tahun 2021 | Tingkat Lokal | Sertifikat |
| 147 | D3 Bahasa Inggris | | Della Novita Sari | Juara II | Juara 2 Pemilihan Mahasiswa Berprestasi Program Diploma Tingkat UNIB Tahun 2021 | Tingkat Lokal | Sertifikat |
| 148 | PGSD | | SERI DAMAYANTI | Juara II | Juara 2 Lomba Foto Literasi UPT Perpustakaan Unib Tahun 2021 | Tingkat Lokal | Sertifikat |

| No | Program Studi | NPM | Nama Mahasiswa | Tingkat Juara (1/2/3) | Nama Kompetisi | Tingkat Nasional/ Internasional | Piagam |
|-----|-----------------------------|-----|--------------------------|-----------------------|--|---------------------------------|------------|
| 149 | Pendidikan Bahasa Indonesia | | Rahmat Wahyudi | Juara II | Juara 2 Lomba MTQM UNIB Tahun 2021 cabang lomba syahril Qur'an | Tingkat Lokal | Sertifikat |
| 150 | Pendidikan Bahasa Inggris | | Yusri fajri annur | Juara III | Juara 3 Lomba MTQM UNIB Tahun 2021 cabang lomba syahril Qur'an | Tingkat Lokal | Sertifikat |
| 151 | Pendidikan Bahasa Inggris | | Ratna yulian budiasih | Juara III | Juara 3 Putri Lomba MTQM UNIB Tahun 2021 cabang lomba Tilawatil Qur'an | Tingkat Lokal | Sertifikat |
| 152 | Bimbingan dan Konseling | | Syauqi oktaliansyah | Juara III | Juara 3 Putra Lomba MTQM UNIB Tahun 2021 cabang lomba Tilawatil Qur'an | Tingkat Lokal | Sertifikat |
| 153 | Pendidikan Bahasa Inggris | | Yusri Fajri Annur | Juara III | Juara 3 Putra kegiatan Pemilihan Duta Kampus tingkat Unib Tahun 2021 | Tingkat Lokal | Sertifikat |
| 154 | Pendidikan Fisika | | Guti Ameda Pazah | Juara III | Juara 3 Kompetisi Nasional MIPA Tingkat UNIB Tahun 2021 Bidang Fisika | Tingkat Lokal | Sertifikat |
| 155 | Pendidikan Fisika | | Aulia Nurmalinda Hapsari | Juara 4 | Juara 4 Kompetisi Nasional MIPA Tingkat UNIB Tahun 2021 Bidang Fisika | Tingkat Lokal | Sertifikat |
| 156 | Pendidikan Fisika | | Rahma Kurnia Putri | Juara V | Juara 5 Kompetisi Nasional MIPA Tingkat UNIB Tahun 2021 Bidang Fisika | Tingkat Lokal | Sertifikat |
| 157 | Pendidikan Fisika | | Bone Komala Senja | Juara VI | Juara 6 Kompetisi Nasional MIPA Tingkat UNIB Tahun 2021 Bidang Fisika | Tingkat Lokal | Sertifikat |
| 158 | Pendidikan Fisika | | Intan Murtikarani | Juara VII | Juara 7 Kompetisi Nasional MIPA Tingkat UNIB Tahun 2021 Bidang Fisika | Tingkat Lokal | Sertifikat |
| 159 | Pendidikan Biologi | | Khofifah Dwi Utami | Juara VI | Juara 6 Kompetisi Nasional MIPA Tingkat UNIB Tahun 2021 Bidang Biologi | Tingkat Lokal | Sertifikat |

| No | Program Studi | NPM | Nama Mahasiswa | Tingkat Juara (1/2/3) | Nama Kompetisi | Tingkat Nasional/ Internasional | Piagam |
|----------|---|-----------|--------------------------|---|---|---------------------------------|---|
| 160 | Pendidikan Kimia | | Sunarsih Permata Sari | Juara VI | Juara 6 Kompetisi Nasional MIPA Tingkat | Tingkat Lokal | Sertifikat |
| E | FAKULTAS MATEMATIKA DAN ILMU PENGETAHUAN | | | | | | |
| 162 | Matematika | F1A018009 | Chyntia Meininda Anjanni | Peraih medali perak dalam ajang MAPTION (Mathematics paper competition) | MAPTION (MATHEMATICS PAPER COMPETITION) | Nasional | https://drive.google.com/file/d/1IQOkcL6HBpZKhmNRdWUypcPa27MVtAi3/view?usp=sharing |
| 163 | Kimia | F1B019037 | Alzaidane Widad Taufik | Juara 2 | National Pharmacy Scientific Even (NPSE) | Nasional | https://drive.google.com/file/d/1ukgXJMZLiiUP8vwH19FbJ9ic2CjIKPi-/view?usp=sharing |
| 164 | Biologi | F1D019010 | Titi Dwi Sari | Peraih medali perunggu | Kompetisi Sains Indonesia | Nasional | https://drive.google.com/file/d/1O7-wWa3jUufelH-q3rXMivr2vfNiH0CO/view?usp=sharing |
| 165 | Geofisika | F1H020025 | Alfata Kausari | Peraih Medali perunggu | KSI Mahasiswa POSI | Nasional | https://drive.google.com/file/d/1tbxG_lzAL9Qd3-EZkA87USl8gTaOtcM2/view?usp=sharing |
| 166 | Kimia | F1B017032 | Zohri Mahruz | Juara 2 | National Pharmacy Scientific Even (NPSE) | Nasional | https://drive.google.com/open?id=1tVfIB_V51AS3dT35Ijk5JQYGkgtl3w8- |
| 167 | Kimia | F1B020019 | Anisa Rahmadhani | Peraih Medali perunggu | Olimpiade AKM Literasi Nasional | Nasional | https://drive.google.com/file/d/1SPDMLDAC-Inp0L5c_lBy_iYyYfvcNtF/view?usp=sharing |
| 168 | S1 Biologi | F1D019041 | Denny Kurniawan | Medali Perunggu | Kompetisi Sains Indonesia | Nasional | https://drive.google.com/open?id=11i9IPPH1ibxfFO0Q27-xgrJNiYs8m8y |
| 169 | S1 Kimia | F1B017032 | Zohri Mahrus | Juara Harapan 1 | Rafflesia Debate Competition | Nasional | https://drive.google.com/open?id=1ODZ7zj1FsMnAx69BGov-Xw_8NH0hb7vg |
| 170 | S1 Farmasi | F1G020001 | Afra Wafiqah Azhar | Juara Favorit | Lomba Desain Grafis Poster (Diadakan oleh BEM FMIPA UNIB) | Nasional | https://drive.google.com/open?id=16gUTYHs6exzCqvl04riD9t-hb515dqtr |

| No | Program Studi | NPM | Nama Mahasiswa | Tingkat Juara (1/2/3) | Nama Kompetisi | Tingkat Nasional/ Internasional | Piagam |
|-----|----------------|-----------|----------------------|--|--|---------------------------------|---|
| 171 | S1 Statistika | F1F021012 | Febry Widyan Adha | Juara 3 | Lomba Poster CREATIVA INDONESIA | Nasional | https://drive.google.com/open?id=1axcHwPpmv_E6rYTE3leKEP-6piUp-wwh |
| 172 | S1 Biologi | F1D017031 | Redo Setiawan | Silver Award | The 1st International Undergraduate Conference On Agriculture & Life Science (Online Conference) | Internasional | https://drive.google.com/file/d/1feOsoVYGyII3QGNAtkeAvhXBQra73gh/view?usp=sharing |
| 173 | S1 Kimia | F1B018039 | Lamtiur Parsaulina S | Juara 3 | Lomba Debat EcoFair 2021 | Nasional | https://drive.google.com/open?id=1m2d5llaNYG09qW3Z_U0GFklR4x-OcQ8P |
| 174 | S1 Farmasi | F1G021051 | Suci Armelia | Medali Perunggu | Kompetisi Sains Indonesia (KSI) POSI TAHUN 2021 | Nasional | https://drive.google.com/open?id=1cken4OTvi4HD25js5omqQPET73gnFxFxHK |
| 175 | S1 Biologi | F1D018050 | Reza Wahyuni | Medal Perunggu | Kompetisi Sains Indonesia (KSI) POSI TAHUN 2021 | Nasional | https://drive.google.com/open?id=1HvB9Zpo5EByuteUpGo5_hGid5C_3wltT |
| 176 | S1 Biologi | F1D018050 | Reza Wahyuni | Best Oral Presenter | The 1st International Allied Health Student Conference (IAHSC) 2021 | Internasional | https://drive.google.com/file/d/1jcQMsR6Aki7Fea5YxyxLSmV0a3XsLa8K/view?usp=sharing |
| 177 | S1 Farmasi | F1G021084 | Zaza Nurahmadanti | Juara 3 | Lomba karya tulis Ilmiah | Internasional | https://drive.google.com/open?id=1lkqMVsrmbA1OwYgOiSalHvYgi a7u2L3Vy |
| 178 | S1 Kimia | F1B019051 | Rika Agustin | Menjadi Mahasiswa Kampus Mengajar angkatan 2 | KAMPUS MENGAJAR ANGKATAN KE 2 | Nasional | https://drive.google.com/open?id=1jEceIQ2I0RePAaDZH04DcC2E9AnOMubB |
| 179 | S1 Geofisika | F1H019015 | Delta Purnama Sari | Penulis Terbaik Terbaik | Menulis Puisi dengan tema : Perpisahan | Nasional | https://drive.google.com/open?id=1oKd6x9fk2KH8w5SxieiNin_lxmVnpoau |
| 180 | S1 Matematika | F1A018049 | Martauba Pangaribuan | Juara 1 | Lomba Media Pembelajaran Aritmatika Jilid IX | Nasional | https://drive.google.com/open?id=1VtYleBiHHNScsBFRQwPq3TP0DAGQFKna |
| 181 | D3 Keperawatan | F0H020045 | Febriliana | Juara 3 | LOMBA POSTER YES-C 2021 | Nasional | https://drive.google.com/open?id=1fQpNtVL1h0qfzEXfbWoMBk6xc5pH1Ra9 |

| No | Program Studi | NPM | Nama Mahasiswa | Tingkat Juara (1/2/3) | Nama Kompetisi | Tingkat Nasional/ Internasional | Piagam |
|-----|----------------|-----------|-------------------------|----------------------------|---|---------------------------------|---|
| 182 | S1 Kimia | F1B019020 | Eka Azizah Andriani | Karya Terpilih "Dibukukan" | Festival Fiksi Meta | Nasional | https://drive.google.com/open?id=1dCfkQPI7vUep_jPU7QdfpKioxVUnei6b |
| 183 | S1 Matematika | F1A020010 | Rewan Jayadi | Juara 2 | Lomba Esai Nasional yang diadakan UKM P3M UNIB | Nasional | https://drive.google.com/open?id=1efNMs6vCr8aSY29pPAvhPrLuZ-AXdgS8 |
| 184 | S1 Matematika | F1A020010 | Rewan Jayadi | Juara 1 LKTIN | Lomba Karya Tulis Nasional Mathematics Championship (MC) FKIP Universitas Bengkulu | Nasional | https://drive.google.com/open?id=1eA-UenYEHoGPOjzevl7uU47S0HrsnfO- |
| 185 | S1 Matematika | F1A020010 | Rewan Jayadi | Mini Vlog Terbaik | Mini Vlog Terbaik LKTI Nasional Mathematics Championship (MC) FKIP Universitas Bengkulu | Nasional | https://drive.google.com/open?id=1eyC4C2ww3L29bP72xM9Tad2QvNOQ8DI7 |
| 186 | D3 Keperawatan | F0H020081 | Sendea Tispawana | Juara 1 | Lomba cipta puisi tingkat nasional | Nasional | https://drive.google.com/open?id=1vq9uvVjtH6V91DtIUw8u4NccR5Z1RmU8 |
| 187 | S1 Kimia | F1B018040 | Monica Santa Ana Sihite | Didanai | Pekan Kreativitas Mahasiswa (PKM) Skema PKMK Dikti | Nasional | https://drive.google.com/open?id=1GW6kM6oEV5kTvOQr0jFeBijw5TyiErIN |
| 188 | S1 Kimia | F1B018024 | Callista Dwi Mayari | Didanai | Pekan Kreativitas Mahasiswa (PKM) Skema PKMK Dikti | Nasional | https://drive.google.com/open?id=1GW6kM6oEV5kTvOQr0jFeBijw5TyiErIN |
| 189 | S1 Kimia | F1B01806 | Suci Aldila Dinanti | Didanai | Pekan Kreativitas Mahasiswa (PKM) Skema PKMK Dikti | Nasional | https://drive.google.com/open?id=1GW6kM6oEV5kTvOQr0jFeBijw5TyiErIN |
| 190 | S1 Kimia | F1B018062 | Lisna Hamni | Didanai | Pekan Kreativitas Mahasiswa (PKM) Skema PKMK Dikti | Nasional | https://drive.google.com/open?id=1GW6kM6oEV5kTvOQr0jFeBijw5TyiErIN |
| 191 | S1 Kimia | F1B01958 | Indah Putry | Didanai | Pekan Kreativitas Mahasiswa (PKM) Skema PKMK Dikti | Nasional | https://drive.google.com/open?id=1GW6kM6oEV5kTvOQr0jFeBijw5TyiErIN |
| 192 | S1 Farmasi | F1G018003 | Aanisah Hanuun | Didanai | Pekan Kreativitas Mahasiswa (PKM) Skema PKMRE Dikti | Nasional | https://drive.google.com/file/d/1Q6eV_yuyBP5CKPacij0kci0R9ZAcSuB/view?usp=sharing |

| No | Program Studi | NPM | Nama Mahasiswa | Tingkat Juara (1/2/3) | Nama Kompetisi | Tingkat Nasional/ Internasional | Piagam |
|----------|---------------------------|-----------|-------------------------|-----------------------|--|---------------------------------|---|
| 193 | S1 Farmasi | F1G020003 | Yayu Herlinsa | Didanai | Pekan Kreativitas Mahasiswa (PKM) Skema PKMRE Dikti | Nasional | https://drive.google.com/file/d/1Q6eV_yuyBP5CKPAcion0kci0R9ZAcSuB/view?usp=sharing |
| 194 | S1 Kimia | F1B01806 | Suci Aldila Dinanti | Didanai | Pekan Kreativitas Mahasiswa (PKM) Skema PKMRE Dikti | Nasional | https://drive.google.com/file/d/1Q6eV_yuyBP5CKPAcion0kci0R9ZAcSuB/view?usp=sharing |
| 195 | S1 Fisika | F1C018038 | Endah Lestari | Didanai | Pekan Kreativitas Mahasiswa (PKM) Skema PKMRE Dikti | Nasional | https://drive.google.com/open?id=1sLwjQmXgPCKVaZAK-bQLpeRovkR62fpj |
| 196 | S1 Fisika | F1C017047 | Marta Olivia Br Nadeak | Didanai | Pekan Kreativitas Mahasiswa (PKM) Skema PKMRE Dikti | Nasional | https://drive.google.com/open?id=1sLwjQmXgPCKVaZAK-bQLpeRovkR62fpj |
| 197 | S1 Geofisika | F1H019019 | Andre Rahmat Al Ansory | Didanai | Pekan Kreativitas Mahasiswa (PKM) Skema PKMRE Dikti | Nasional | https://drive.google.com/open?id=1sLwjQmXgPCKVaZAK-bQLpeRovkR62fpj |
| 198 | S1 Statistika | F1F018009 | Muhammad Arib Alwansyah | Didanai | Pekan Kreativitas Mahasiswa (PKM) Skema PKMRE Dikti | Nasional | https://drive.google.com/file/d/1Ny49weOKcCf-TDn778RK81Joy-haWESI/view?usp=sharing |
| 199 | S1 Statistika | F1F018003 | Nur Hidayat | Didanai | Pekan Kreativitas Mahasiswa (PKM) Skema PKMRE Dikti | Nasional | https://drive.google.com/file/d/1Ny49weOKcCf-TDn778RK81Joy-haWESI/view?usp=sharing |
| 200 | S1 Statistika | F1H018007 | Darmawan Ikhlas Fadli | Didanai | Pekan Kreativitas Mahasiswa (PKM) Skema PKMRE Dikti | Nasional | https://drive.google.com/file/d/1Ny49weOKcCf-TDn778RK81Joy-haWESI/view?usp=sharing |
| F | FAKULTAS PERTANIAN | | | | | | - |
| 201 | Agribisnis | E1D017074 | Anadiya Pingko | Juara 2 | The 1st International Undergraduate Conference on Agriculture & Life Science (Online Conference) | Tingkat Internasional | https://drive.google.com/open?id=1lpjZi_vf3Fgx-JWbEsb_69pFIKzFLCOT |
| 202 | Agribisnis | E1D018070 | Rizki Amelia Rosyada | Juara 2 | The 1st International Undergraduate Conference on Agriculture & Life Science (Online Conference) | Tingkat Internasional | https://drive.google.com/open?id=1n7hyODt-L81gl5d-IWdKoTeSVYu-GKoj |

| No | Program Studi | NPM | Nama Mahasiswa | Tingkat Juara (1/2/3) | Nama Kompetisi | Tingkat Nasional/ Internasional | Piagam |
|-----|------------------|-----------|---------------------------------|-----------------------|--|---------------------------------|---|
| 203 | Agribisnis | E1D017024 | Tri Nia Anjela | Juara 2 | The 1st International Undergraduate Conference on Agriculture & Life Science (Online Conference) | Tingkat Internasional | https://drive.google.com/open?id=17mJm2yIPDttSEoRR02hy90ftrJv8aEvS |
| 204 | Agribisnis | E1D017115 | Melly Nopriani | Juara 2 | The 1st International Undergraduate Conference on Agriculture & Life Science (Online Conference) | Tingkat Internasional | https://drive.google.com/open?id=1aFVL2N3AIRcE5q1WLjlo6thmDd5M5nHm |
| 205 | Agribisnis | E1D016133 | Aisyah Utari | Juara 3 | The 1st International Undergraduate Conference on Agriculture & Life Science (Online Conference) | Tingkat Internasional | https://drive.google.com/open?id=1s9yxyoaqc_8RYTlaK7ZBWUfXBBhsOwV |
| 206 | Agribisnis | E1D018015 | Dr.Ir.Putri Suci Asriani, SP.MP | Juara 3 | The 1st International Undergraduate Conference on Agriculture & Life Science (Online Conference) | Tingkat Internasional | https://drive.google.com/open?id=1M9Sm6M1-DWp60Mumq472UiSI7w7_3ZVn |
| 207 | | | | | | | |
| 208 | Agribisnis | E1D017098 | Raslea Azalia | Juara 3 | The 1st International Undergraduate Conference on Agriculture & Life Science (Online Conference) | Tingkat Internasional | https://drive.google.com/open?id=1kgKgZ7K0pSYp4Cx8_dTF4wclsE3kGXz |
| 209 | Agribisnis | E1D017010 | Tesa anggraini | Juara 3 | The 1st International Undergraduate Conference on Agriculture & Life Science (Online Conference) | Tingkat Internasional | https://drive.google.com/open?id=1HHcK_Gy_rA_AByQSMNs3bUp-KMewqZy2 |
| 210 | Agroekoteknologi | E1J017116 | Nuraini | Juara 2 | The 1st International Undergraduate Conference on Agriculture & Life Science (Online Conference) | Tingkat Internasional | https://drive.google.com/open?id=1XulKm6vJHwJnxtWZfKvt7jIhWbRH3jeS |
| 211 | Agroekoteknologi | E1J017020 | Venti Novita Sari | Juara 2 | The 1st International Undergraduate Conference on Agriculture & Life Science (Online Conference) | Tingkat Internasional | https://drive.google.com/open?id=14ID-jLfuxJ8mWHCtHPd79N0Z92hjeAQK |

| No | Program Studi | NPM | Nama Mahasiswa | Tingkat Juara (1/2/3) | Nama Kompetisi | Tingkat Nasional/ Internasional | Piagam |
|-----|------------------|-----------|-------------------------------|-----------------------|--|---------------------------------|---|
| 212 | Agroekoteknologi | E1J017092 | Josua Valentino Hutapea | Juara 3 | The 1st International Undergraduate Conference on Agriculture & Life Science (Online Conference) | Tingkat Internasional | https://drive.google.com/open?id=1M_ETIzILRmWYCFvZpJCUaHGrUIhdAQXm |
| 213 | Ilmu Kelautan | E1I019010 | Syafa Aisyah Putri | Juara 2 | The 1st International Undergraduate Conference on Agriculture & Life Science (Online Conference) | Tingkat Internasional | https://drive.google.com/open?id=1LDUGO0v_d0ZWA9rKGPnTLAhDsoHRdauK |
| 214 | Proteksi Tanaman | E1K017002 | Restu Aminingsih | Juara 2 | The 1st International Undergraduate Conference on Agriculture & Life Science (Online Conference) | Tingkat Internasional | https://drive.google.com/open?id=1o2NjhuMERWt_4ZQ1Na4sZvk4f9W1r9U5 |
| 215 | Ilmu Tanah | E1F020033 | Hafizha suchaya wandiny | Juara 1 | Misfaci (Magic Spray for Bemisia Tabaci) | Tingkat Internasional | https://drive.google.com/open?id=1XS9DxHX4I9bKAulxAdwfhq_vjZvukco- |
| 216 | Agribisnis | E1D020007 | Nurul Hafiza | Juara 3 | Advanced Science Olympiad | Tingkat Nasional | https://drive.google.com/open?id=1zEn7CNPI9YXbPIXij1s-mHBpZhQInmXk |
| 217 | Agribisnis | E1D017101 | Fahrul Rozi Maulana | Juara 1 | LKTI-OTN | Tingkat Nasional | https://drive.google.com/open?id=1ZoQX6Xle_hPR7kxOYK3C0XbGSDyycrCaN |
| 218 | Agroekoteknologi | E1J017043 | Rizia Alprisika | Juara 2 | Event Youth Agriculture (Lomba Cipta Puisi) | Tingkat Nasional | https://drive.google.com/open?id=1pDPG6qxC9qE6yTt0aqzG7OikOMxvN5dm |
| 219 | Agroekoteknologi | E1J019051 | Nimas Mardhotillah | Juara 2 | Lomba Desain Ucapan Milad UKM KI UNHAZ | Tingkat Nasional | https://drive.google.com/open?id=1TrhiSd3o2Vb-LDqy2jW3N1S-HStqZqDM |
| 220 | Agroekoteknologi | E1J017094 | Zulia Monika | Juara 3 | Event Antalogi Surat dengan tema "Surat Untuj Masa Lalu" | Tingkat Nasional | https://drive.google.com/open?id=1YLrs6Lyt-Gb1mQJsNuARgxwOOSIhaAI |
| 221 | Ilmu Kelautan | E1I019015 | Liza Ashari | Juara 2 | PKM AI (Program Kreativitas | Tingkat Nasional | https://drive.google.com/open?id=1T8eh43Jo |
| 222 | Kehutanan | E1B020008 | Yoandha Audritama Ihza Kesuma | Juara 2 | BEM DEBATE COMPETITION | Tingkat Nasional | https://drive.google.com/open?id=1iYdiVphWi |

| No | Program Studi | NPM | Nama Mahasiswa | Tingkat Juara (1/2/3) | Nama Kompetisi | Tingkat Nasional/ Internasional | Piagam |
|----------|---|-----------|-------------------------------|--|---|---------------------------------|---|
| 223 | Kehutanan | E1B020008 | Yoandha Audritama Ihza Kesuma | Juara 3 | Lomba Fotografi Peringatan Hari | Tingkat Nasional | https://drive.google.com/open?id=1U2oibMY- |
| 224 | Peternakan | E1C020009 | Mila Rani | Juara 2 | ASO (Advanced Science | Tingkat Nasional | https://drive.google.com/open?id=1MOXR4jIT |
| 225 | Peternakan | E1C019029 | Qudhratullah Azizul Putra | Juara Harapan 2 | AGRICUP 1 | Tingkat Nasional | https://drive.google.com/open?id=180hHLEp9 |
| 226 | Proteksi Tanaman | E1K017024 | Willy Dwi Sartika | Juara 3 | Akustik | Tingkat Nasional | https://drive.google.com/open?id=11gC2inOK |
| 227 | Teknologi Industri Pertanian | E1G019030 | Muhammad Iqbal Pratama | Juara 1 | Lomba Poster Ilmiah Mahasiswa | Tingkat Nasional | https://drive.google.com/open?id=1nBH- |
| G | FAKULTAS ILMU SOSIAL DAN POLITIK | | | | | | |
| 228 | S1 Jurnalistik | D1C019014 | Nabillah Salsabilah Daulay | Juara 2 (Silver Award Pharmacy, Health, Medicine Category Indonesia Inventors Days 2021) | The 8 Indonesia Inventors Days (IID) | Internasional | |
| 233 | Administrasi Publik | D1D018007 | Muhammad Arby Hariawan | Juara 1 (Medali Emas Bidang Geografi) | Kompetisi Sains Indonesia (KSI) POSI 2021 Tingkat Mahasiswa Se Indonesia | Nasional | |
| 234 | | | | Juara 3 | Lomba Cipta Puisi Pekan Sastra Budaya dan Bahasa oleh HIMAPROSA Universitas Muhammadiyah Semarang | Nasional | |
| 235 | Perpustakaan dan Sains Informasi | D1G019014 | Putri Wulandari | Juara 2 | Lomba karya Tulis ilmiah Tingkat Nasional Fisip Science Competition 2021 | Nasional | |
| H | FAKULTAS TEKNIK | | | | | | |
| 236 | Teknik Elektro | G1D017015 | Kiang Santan | JUARA 1 | Lomba Esai Tingkat Nasional Dies Natalis FE UNNES 2021 | Tingkat Nasional | https://drive.google.com/open?id=1q9dsUW8_e-N3X-IFQV2GltTunvBXtSwS_L |

| No | Program Studi | NPM | Nama Mahasiswa | Tingkat Juara (1/2/3) | Nama Kompetisi | Tingkat Nasional/ Internasional | Piagam |
|-----|----------------|-----------|-----------------|-----------------------|---|---------------------------------|---|
| 237 | Teknik Elektro | G1D017015 | Kiang Santan | JUARA 2 | Lomba Esai Nasional LESMA IMBISI Universitas Negeri Semarang | Tingkat Nasional | https://drive.google.com/open?id=1G39Cbxi zKlp7f1mJwVI4Bs5Ri P2L9cU |
| 238 | Teknik Elektro | G1D017015 | Kiang Santan | JUARA 2 | Lomba STARTUP Challenge AF14 REGIONAL Accounting Fair | Tingkat Nasional | https://drive.google.com/open?id=1ruZdqhJuykfutaNiFpStOsLaBG8 UJAip |
| 239 | Informatika | G1A018035 | Arsy Arif Agami | JUARA 2 | Lomba STARTUP Challenge AF14 REGIONAL Accounting Fair | Tingkat Nasional | https://drive.google.com/open?id=1FJyCace axg_MeYkyy_Pbs5BQ qP1QXiAO |
| 240 | Teknik Elektro | G1D017015 | Kiang Santan | Juara 1 Best Speaker | Lomba STARTUP Challenge AF14 REGIONAL Accounting Fair | Tingkat Nasional | https://drive.google.com/open?id=1wGwUjPx BBGJuwrrnRkkYrO6_OMBUE4cQ |
| 241 | Teknik Elektro | G1D017015 | Kiang Santan | JUARA 3 | LOMBA LKTI NASIONAL DIES NATALIS HIMAMETA UNTAG SURABAYA | Tingkat Nasional | https://drive.google.com/open?id=1-tvOzn6VV9ArEeWejS7ymE7A4XHfwWd3 |
| 242 | Informatika | G1A018035 | Arsy Arif Agami | JUARA 3 | LOMBA LKTI NASIONAL DIES NATALIS HIMAMETA UNTAG SURABAYA | Tingkat Nasional | https://drive.google.com/open?id=1-tvOzn6VV9ArEeWejS7ymE7A4XHfwWd3 |
| 243 | Teknik Elektro | G1D018046 | Irawan | Juara 1 | Lomba Cipta Pantun Tingkat Nasional dengan tema "Semangat Berbagi, Indonesia Ceria" | Tingkat Nasional | https://drive.google.com/open?id=1cJvN8Y_duLzX5PR-y-bwy1UPcaqPIDPB |
| 244 | Teknik Elektro | G1D018046 | Irawan | Juara 1 | Lompa Essai Pada Pesta Karya Mahasiswa 2021 Yang Diselenggarakan UKM P#M Tingkat Nasional | Tingkat Nasional | https://drive.google.com/open?id=1cZcipdvcUqQRMf2I5rD2xHA267gAe_RS |
| 245 | Teknik Elektro | G1D018046 | Irawan | Juara 2 | Kastrat Competition pada Ekonomi Collaboration Fair 2021 | Tingkat Nasional | https://drive.google.com/open?id=1TM57LqQH2oF3f6yUpU_uH2W0_34AtAlcc |
| 246 | Teknik Elektro | G1D021012 | Aldo Dhelfero | Juara 2 | Kastrat Competition pada Ekonomi Collaboration Fair 2021 | Tingkat Nasional | https://drive.google.com/open?id=1TM57LqQH2oF3f6yUpU_uH2W0_34AtAlcc |

| No | Program Studi | NPM | Nama Mahasiswa | Tingkat Juara (1/2/3) | Nama Kompetisi | Tingkat Nasional/ Internasional | Piagam |
|-----|------------------|-----------|-----------------------|-----------------------|--|---------------------------------|---|
| 247 | Teknik Elektro | G1D021007 | Ario Amjelina | Juara 2 | Kastrat Competition pada Ekonomi Collaboration Fair 2021 | Tingkat Nasional | https://drive.google.com/open?id=1TM57LqQH2oF3f6yUpU_uH2W0_34AtAlcc |
| 248 | Teknik Elektro | G1D019024 | Herlina | Juara 2 | Lomba Essay dalam rangka MILAD HIMATRO FT UNRI | Tingkat Nasional | https://drive.google.com/open?id=1jL_FSb3P_fkyZck0LhKWPMxiOX_ep6YN0M |
| 249 | Teknik Elektro | G1D019024 | Herlina | Juara 2 | Lomba Coding dalam rangkaMilad Himatro UNRI | Tingkat Nasional | https://drive.google.com/open?id=1JlbCWxb9LezC46dXfm2yeMPE4AvOqrO8 |
| 250 | Teknik Elektro | G1D019018 | Jeri Herlangga | Juara 2 | Lomba Coding dalam rangka Milad Himatro UNRI | Tingkat Nasional | https://drive.google.com/open?id=1JlbCWxb9LezC46dXfm2yeMPE4AvOqrO8 |
| 251 | Teknik Elektro | G1D018020 | M Rivaldi Ali Septian | JUARA 3 | INPC (ITERA NATIONAL PAPER COMPETITION) 2021 | Tingkat Nasional | https://drive.google.com/open?id=1JVzyXU6XdsSamMwyD2HOOi7knNjKWR07 |
| 252 | Teknik Elektro | G1D018010 | Pariyanto Noviansyah | JUARA 3 | INPC (ITERA NATIONAL PAPER COMPETITION) 2021 | Tingkat Nasional | https://drive.google.com/open?id=1JVzyXU6XdsSamMwyD2HOOi7knNjKWR07 |
| 253 | Teknik Elektro | G1D019021 | Hafiqi Lauri | Harapan 1 | Lomba Inovasi Teknologi Provinsi Bengkulu Tahun 2021 | Tingkat Nasional | https://drive.google.com/open?id=1tVtYmYIH3osf5xz4IS0a0rTQ6-3JPPch |
| 254 | Sistem Informasi | G1F018017 | Nur Ardianto | juara 2 | Lomba Poster Online | Tingkat Nasional | https://drive.google.com/open?id=17subA8GMAPn4AOsGxuwvlyR_hiUXq-w45 |
| 255 | Teknik Elektro | G1D018069 | Wahyu Berkhe Bestari | juara 1 | Lomba Poster | Tingkat Nasional | https://drive.google.com/open?id=1po27igW59J65sSanWQh2XjD6RJWBMT28 |

*Lampiran 3 Persentase Dosen yang Berkegiatan Tridarma di Kampus Lain,
di QS100 Berdasarkan Bidang Ilmu (QS100 by Subject),
Bekerja Sebagai Praktisi Didunia Industri,
atau Membina Mahasiswa yang Berhasil Meraih Prestasi Minimal Tingkat Nasional
Dalam 5 (lima) Tahun*

| No | IKU | Fakultas | Nama Dosen | NIP | Tempat Kegiatan | Jenis Kegiatan/ Tahun Kegiatan |
|----|--------------------------------|-----------------------------|--------------------------------------|--------------------|-----------------------|---|
| 1 | Dosen Bekerja Sebagai Praktisi | Fakultas Ekonomi dan Bisnis | DARMAN USMAN, SE.Ak., MM. | 195802071990011001 | | Manajer Keuangan RS Ummi Bengkulu |
| 2 | Dosen Bekerja Sebagai Praktisi | Fakultas Ekonomi dan Bisnis | Dr. FACHRUZZAMAN, SE., MDM.Ak. | 197103131996011001 | | Dewas Rsmly Provinsi Bengkulu |
| 3 | Dosen Bekerja Sebagai Praktisi | Fakultas Ekonomi dan Bisnis | FENNY MARIETZA, SE., M.AK | 198304012009122004 | CV Mitra Maniza Utama | Manajer Keuangan Dan Perpajakan |
| 4 | Dosen Bekerja Sebagai Praktisi | Fakultas Ekonomi dan Bisnis | FITRAWATI ILYAS, SE., M.Bus., CPA. | 196311231990012001 | | Patner Kap Riza Hadi Sahril Dan Rekan Bengkulu |
| 5 | Dosen Bekerja Sebagai Praktisi | Fakultas Ekonomi dan Bisnis | FITRAWATI ILYAS, SE., M.Bus., CPA. | 196311231990012001 | | Manajer Keuangan Pt Zuzuki Kanguru |
| 6 | Dosen Bekerja Sebagai Praktisi | Fakultas Ekonomi dan Bisnis | INDAH OKTARI | | CV Mitra Maniza Utama | Manajer Data Analisis |
| 7 | Dosen Bekerja Sebagai Praktisi | Fakultas Ekonomi dan Bisnis | ISMA CORYANATA, S.E., M.Si., Ak. | 197403061999032001 | | Pengawas KPN Unib |
| 8 | Dosen Bekerja Sebagai Praktisi | Fakultas Ekonomi dan Bisnis | MADANI HATTA, SE. M.Si.Akt. | 198208202006041014 | CV Mitra Maniza Utama | Wakil Direktur |
| 9 | Dosen Bekerja Sebagai Praktisi | Fakultas Ekonomi dan Bisnis | NILA APRILA, SE., M.Si.Ak. | 197504152001122001 | CV Mitra Maniza Utama | Direktur |
| 10 | Dosen Bekerja Sebagai Praktisi | Fakultas Ekonomi dan Bisnis | Prof. Dr. RIDWAN NURAZI, S.E., M.Sc. | 196009151989031004 | | Komisaris Utama Bank Bengkulu |
| 11 | Dosen Bekerja Sebagai Praktisi | Fakultas Ekonomi dan Bisnis | Rini Indriani | 197005311997022001 | | Pengawas KPN Unib |
| 12 | Dosen Bekerja Sebagai Praktisi | Fakultas Ekonomi dan Bisnis | Robinson | 19760308 200003103 | | Staf Ahli Dprd Kota Bengkulu |
| 13 | Dosen Bekerja Sebagai Praktisi | Fakultas Ekonomi dan Bisnis | SITI AISYAH, SE., MAAC. | 197805102005012003 | | Ketua KPN Unib |
| 14 | Dosen Bekerja Sebagai Praktisi | Fakultas Ekonomi dan Bisnis | Willy Abdillah | 197907292005011002 | | Ceo And Founder Pt Wiola Inteligencia Konsultan |
| 15 | Dosen Bekerja Sebagai Praktisi | Fakultas Ekonomi dan Bisnis | Willy Abdillah | 197907292005011002 | | Dewas Anggota Dewan Pengawas Politeknik Kesehatan Kemenkes Prov. Bengkulu |
| 16 | Dosen Bekerja Sebagai Praktisi | Fakultas Ekonomi dan Bisnis | YEFRIZA, S.E., MPPM., Ph.D | 196807141992032001 | | Komisaris Utama BPRS Muamalat |

| No | IKU | Fakultas | Nama Dosen | NIP | Tempat Kegiatan | Jenis Kegiatan/ Tahun Kegiatan |
|----|--------------------------------|--|---|--------------------|--|---|
| 17 | Dosen Bekerja Sebagai Praktisi | Fakultas Kedokteran dan Ilmu Kesehatan | dr. Ahmad Azmi Nasution, M.Biomed. | 198507062010121005 | Klinik Annisa Kota Bengkulu | Dokter Umum |
| 18 | Dosen Bekerja Sebagai Praktisi | Fakultas Kedokteran dan Ilmu Kesehatan | dr. Maria Eka Patri Yulianti, M.Biomed. | 198607182010122004 | Marie 18 Klinik Kota Bengkulu | Dokter Umum |
| 19 | Dosen Bekerja Sebagai Praktisi | Fakultas Kedokteran dan Ilmu Kesehatan | dr. Noor Diah Erlinawati, M.Gizi | 198507012009122006 | RS Bhayangkara Kota Bengkulu | Dokter Sp.Gizi |
| 20 | Dosen Bekerja Sebagai Praktisi | Fakultas Kedokteran dan Ilmu Kesehatan | dr. Suryo Bantolo, S.Psi., M.Sc., Sp.S. | 198011262008121003 | RS Harapan dan Doa Kota Bengkulu | Dokter Sp.S |
| 21 | Dosen Bekerja Sebagai Praktisi | Fakultas Kedokteran dan Ilmu Kesehatan | dr. Zayadi Zainuddin, M.Pd.Ked., Sp.KFR | 198312252009121007 | RS M.Yunus Kota Bengkulu | Dokter Sp.KFR |
| 22 | Dosen Bekerja Sebagai Praktisi | Fakultas Keguruan dan Ilmu Pendidikan | Abdul Rahman, S.Si.,M.Si.,Ph.D. | 198108202006041006 | Kajian Lingkungan Hidup Strategis RPJMD Kabupaten Kepahiang Tahun 2021 Kabupaten Kepahiang | Tenaga Ahli Kajian Lingkungan Hidup Strategis RPJMD Kabupaten Kepahiang Tahun 2021 |
| 23 | Dosen Bekerja Sebagai Praktisi | Fakultas Keguruan dan Ilmu Pendidikan | Bogy Restu Ilahi, S.Pd., M.Pd | 199109012015071999 | Pemerintah Provinsi Bengkulu Bengkulu | Pengurus KONI Provinsi Bengkulu |
| 24 | Dosen Bekerja Sebagai Praktisi | Fakultas Keguruan dan Ilmu Pendidikan | Dr. Alexon, M.Pd. | 196012021986031002 | Lembaga Akreditasi Mandiri Kependidikan (LAMDIK) Jakarta Timur | Tim Finalisasi IAPS Magister dan IAPS Doktor |
| 25 | Dosen Bekerja Sebagai Praktisi | Fakultas Keguruan dan Ilmu Pendidikan | Dr. Gumono, M.Pd. | 197103131999031002 | Universitas Negeri Yogyakarta Yogyakarta | Penyelia Pelaksanaan Uji Pengetahuan Uji Kompetensi Mahasiswa Pendidikan Profesi Guru |
| 26 | Dosen Bekerja Sebagai Praktisi | Fakultas Keguruan dan Ilmu Pendidikan | Dr. Gumono, M.Pd. | 197103131999031002 | Badan Akreditasi Nasional Perguruan Tinggi Jakarta | Tim Asesor Badan Akreditasi Nasional Perguruan Tinggi |
| 27 | Dosen Bekerja Sebagai Praktisi | Fakultas Keguruan dan Ilmu Pendidikan | Dr. Ria Ariesta, M.Pd. | 196204011986012002 | Pemerintah Provinsi Bengkulu Bengkulu | Dewan Pendidikan Provinsi Bengkulu |
| 28 | Dosen Bekerja Sebagai Praktisi | Fakultas Keguruan dan Ilmu Pendidikan | Mona Ardina, S.Psi. M.Si. | 197409192001122006 | Autis Center Dinas Pendidikan dan Kebudayaan Provinsi Bengkulu Autis Center Dinas Pendidikan dan | Tenaga Psikolog |

| No | IKU | Fakultas | Nama Dosen | NIP | Tempat Kegiatan | Jenis Kegiatan/ Tahun Kegiatan |
|----|--------------------------------|---------------------------------------|--|---------------------|--|--|
| | | | | | Kebudayaan Provinsi Bengkulu | |
| 29 | Dosen Bekerja Sebagai Praktisi | Fakultas Keguruan dan Ilmu Pendidikan | Prof. Dr. Endang Widi Winarni, M.Pd. | 196009041987022001 | Pemerintah Provinsi Bengkulu Bengkulu | Dewan Pendidikan Provinsi Bengkulu |
| 30 | Dosen Bekerja Sebagai Praktisi | Fakultas Keguruan dan Ilmu Pendidikan | Prof. Safnil, M.A., Ph.D. | 196101211986011002 | Pemerintah Provinsi Bengkulu Bengkulu | Dewan Pendidikan Provinsi Bengkulu |
| 31 | Dosen Bekerja Sebagai Praktisi | Fakultas Keguruan dan Ilmu Pendidikan | Rio Kurniawan, M.Pd. | 198905222014041002 | Direktorat Jenderal Guru dan Tenaga Kependidikan Jakarta | Pelatih Ahli Program Sekolah Penggerak |
| 32 | Dosen Bekerja Sebagai Praktisi | Fakultas Matematika dan IPA | Agung Giri Samudra. M.Farm | 198905082019031007 | Apotek Bengkulu | Apoteker |
| 33 | Dosen Bekerja Sebagai Praktisi | Fakultas Matematika dan IPA | Delia Komala Sari, S,Farm., M.Farm., Apt | 199107292019032017 | Apotek Bengkulu | Apoteker |
| 34 | Dosen Bekerja Sebagai Praktisi | Fakultas Matematika dan IPA | Dian Handayani, S,Farm.,M.Farm., Apt | 199002082018012999 | Apotek Bengkulu | Apoteker |
| 35 | Dosen Bekerja Sebagai Praktisi | Fakultas Matematika dan IPA | Dr. Jarulis, S.Si., M.Si | 197511252005011001 | Layanan Amdal Bengkulu | Tenaga Ahli Amdal |
| 36 | Dosen Bekerja Sebagai Praktisi | Fakultas Matematika dan IPA | Dwi Domonica, S,Farm.,M.Farm., Apt | 198901292019032009 | Apotek Bengkulu | Apoteker |
| 37 | Dosen Bekerja Sebagai Praktisi | Fakultas Matematika dan IPA | Nori Wirahmi, S.Farm., M.Farm., Apt | 19830725 2010012008 | Apotek Bengkulu | Apoteker |
| 38 | Dosen Bekerja Sebagai Praktisi | Fakultas Matematika dan IPA | Nurfijrin Ramadhani, M Farm | 199004132019032013 | Apotek Bengkulu | Apoteker |
| 39 | Dosen Bekerja Sebagai Praktisi | Fakultas Matematika dan IPA | Reza Pertiwi, S.Farm., M.Farm., Apt | 199310132019032025 | Apotek Bengkulu | Apoteker |
| 40 | Dosen Bekerja Sebagai Praktisi | Fakultas Matematika dan IPA | Riana Versita, S.Farm, M.Farm, Apt | 198512112010012009 | Apotek Bengkulu | Apoteker |
| 41 | Dosen Bekerja Sebagai Praktisi | Fakultas Matematika dan IPA | Suci Rahmawati, S.Farm.,M.Farm.,Apt | 199004172014022001 | Apotek Bengkulu | Apoteker |
| 42 | Dosen Bekerja Sebagai Praktisi | Fakultas Matematika dan IPA | Yetti Purnama, SST,M.Keb | 197705302007012007 | Praktek Bidan Bengkulu | Bidan |

| No | IKU | Fakultas | Nama Dosen | NIP | Tempat Kegiatan | Jenis Kegiatan/ Tahun Kegiatan |
|----|-------------------------|-----------------------------|------------------------------------|--------------------|--|--------------------------------|
| 43 | Dosen Membina Mahasiswa | Fakultas Ekonomi dan Bisnis | Dr. Lismawati Z, S.E.,M.Si. Ak. | 197502172003122001 | Juara 1 Kegiatan Pelatihan Olimpiade Sains Indonesia (Posi) | 2021 |
| 44 | Dosen Membina Mahasiswa | Fakultas Ekonomi dan Bisnis | Dr. Rini Indriani,S.E,M.Si,Ak. | 197005311997022001 | Juara 3 Kegiatan College Science Competition Bidang Ekonomi 2021 | 2021 |
| 45 | Dosen Membina Mahasiswa | Fakultas Ekonomi dan Bisnis | Dr. Robinson,S.E,M.Si.Ak. | 197603082000031003 | Juara 2 Kegiatan Lomba Debat Mahasiswa Tingkat Nasional Yang Diselenggarakan Unit Kegiatan Mahasiswa Information Around Pharmaceutical And Counseling (Iupac) Sekolah Tinggi Ilmu Farmasi (Stifarm) Padang | 2021 |
| 46 | Dosen Membina Mahasiswa | Fakultas Ekonomi dan Bisnis | Esti Pasaribu, SE.,M.Ec.Dev | 198701302019032009 | Juara 2 Kegiatan Olimpiade Sains Indonesia (Osi) Tahun 2021 Tingkat Mahasiswa, Guru, Siswa Se-Indonesia | 2021 |
| 47 | Dosen Membina Mahasiswa | Fakultas Ekonomi dan Bisnis | Ilsya Hayadi, SE.,MBA | 198403072019031008 | Juara 1 Kegiatan Misfasi (Magic Spray For Bemisia Tabaci) As A Natural Biopesticide From Extraction Beach Bean Plants (Ipomea Pescaprae) To Eradicate Bemisia Tabaci On Chili Plants | 2021 |
| 48 | Dosen Membina Mahasiswa | Fakultas Ekonomi dan Bisnis | Madani Hatta,S.E.,M,Si.Ak | 198208202006041014 | Juara 1 Kegiatan Aorta Innovation Challenge | 2021 |

| No | IKU | Fakultas | Nama Dosen | NIP | Tempat Kegiatan | Jenis Kegiatan/ Tahun Kegiatan |
|----|-------------------------|-----------------------------|-------------------------------|--------------------|--|--------------------------------|
| | | | | | (Program Inovatif Gerakan Sadar Stunting) | |
| 49 | Dosen Membina Mahasiswa | Fakultas Ekonomi dan Bisnis | Madani Hatta,S.E.,M,Si.Ak | 198208202006041014 | Juara 3 Kegiatan Lomba Pilmapres Tingkat Universitas | 2021 |
| 50 | Dosen Membina Mahasiswa | Fakultas Ekonomi dan Bisnis | Pratana Puspa.M, S.E,M.Si | 197501011999032002 | Juara 1 Kegiatan Kompetisi Hari Pendidikan Nasional Olimpiade Bidang Ekonomi Diselenggarakan Oleh Posi | 2021 |
| 51 | Dosen Membina Mahasiswa | Fakultas Hukum | Ari Wirya Dinata, S.U,.M.H | 199108232019031020 | Juara 1 / Nasional Kegiatan Koiupetisi Peadilan Semm Piala Ketua Mkri | 2019 |
| 52 | Dosen Membina Mahasiswa | Fakultas Hukum | Art Wirya Dinata, S.H,.M.H | 199108232019031020 | J.. Ra 1 / Wilayah Kegiatan Kompetisi Peadilan Semu Piala Ketua Mkri | 2019 |
| 53 | Dosen Membina Mahasiswa | Fakultas Hukum | Benni Kurnia Illahi, S.H,.M.H | 199310162019031008 | Juara lil / Nasional Kegiatan Debat Hukum Internasional Lawfirm Katagori Grup | 2021 |
| 54 | Dosen Membina Mahasiswa | Fakultas Hukum | Dr. Edra Satmaidi, S.H,.M.H | 197808052005011002 | Juara 1 / Nasional Kegiatan Kompetisi Debat Mkri | 2019 |
| 55 | Dosen Membina Mahasiswa | Fakultas Hukum | Putra Perdana S, S.H,.M.H | 198901122019031005 | Juara li / Nasional Kegiatan Kompetisi Debat Hukum Nasional Di Universitas Andalas | 2019 |

| No | IKU | Fakultas | Nama Dosen | NIP | Tempat Kegiatan | Jenis Kegiatan/ Tahun Kegiatan |
|----|-------------------------|---------------------------------------|------------------------------|--------------------|---|--------------------------------|
| 56 | Dosen Membina Mahasiswa | Fakultas Ilmu Sosial dan Ilmu Politik | Dr.Drs.Tamrin,MKM | 196508251990011001 | Program Kegiatan Bisnis Manajemen Kegiatan Cactus Garden | 2020 |
| 57 | Dosen Membina Mahasiswa | Fakultas Keguruan dan Ilmu Pendidikan | Dewi Handayani, S.Pd., M.Si. | 198212262005012002 | Pkm Didanai Dengan Judul : Pengolahan Daun Karet Sebagai Suplemen Organik Cair (Soc) Untuk Meningkatkan Bobot Ternak Unggas Kegiatan Pkm-Pe | 2020 |
| 58 | Dosen Membina Mahasiswa | Fakultas Keguruan dan Ilmu Pendidikan | Dr. Dra. Hanifah, M.Kom | 196208151986032024 | Juara 1 Kegiatan Lomba Matematika Aritmatika Jilid Ix Tingkat Nasional 2021 Kategori Media Pembelajaran Di Universitas Sebelas Maret (Uns). | 2021 |
| 59 | Dosen Membina Mahasiswa | Fakultas Keguruan dan Ilmu Pendidikan | Dr. Hanifah, M.Kom. | 196208151986032024 | Juara 1 Kegiatan Kompetisi Esai Nasional | 2021 |
| 60 | Dosen Membina Mahasiswa | Fakultas Keguruan dan Ilmu Pendidikan | Dr. Nurhamidah, M.Si | 196403081992032001 | Finalis Kegiatan Pekan Ilmiah Mahasiswa Nasional | 2021 |
| 61 | Dosen Membina Mahasiswa | Fakultas Keguruan dan Ilmu Pendidikan | Dr. Nurhamidah, M.Si. | 196403081992032001 | Pkm Mahasiswa Lolos Didanai Oleh Dikti Tahun 2021 Kegiatan Pkm | 2021 |
| 62 | Dosen Membina Mahasiswa | Fakultas Keguruan dan Ilmu Pendidikan | Dr. Rina Elvia, S.Si, M.Si | 197505122000032007 | Pkm Didanai Dengan Judul : Pembuatan Kegiatan Pkm-Pe | 2020 |
| 63 | Dosen Membina Mahasiswa | Fakultas Keguruan dan Ilmu Pendidikan | Dr. Rina Elvia, S.Si, M.Si | 197505122000032007 | Plastik Biodegradable Dari Sargassum Sp. Dan Nata De Coco Sebagai Alternatif Pembungkus Makanan Yang Ramah | |

| No | IKU | Fakultas | Nama Dosen | NIP | Tempat Kegiatan | Jenis Kegiatan/ Tahun Kegiatan |
|----|-------------------------|---------------------------------------|---------------------------------|--------------------|--|--------------------------------|
| | | | | | Lingkungan Kegiatan Pkm-Pe | |
| 64 | Dosen Membina Mahasiswa | Fakultas Keguruan dan Ilmu Pendidikan | Dr. Wisma Yunita, S. Pd., M. Pd | 197802072005012003 | Juara Harapan Iii Kegiatan Lkti Ssc 10Th Ukmpr Unsoed | 2021 |
| 65 | Dosen Membina Mahasiswa | Fakultas Keguruan dan Ilmu Pendidikan | Dra. Ariefa Primairyani, M.Si | 196003061987032001 | Pkm Didanai Dengan Judul : Edukasi Mitigasi Bencana Gempa Bumi Terhadap Anak Usia Dini Kegiatan Pkm-M | 2020 |
| 66 | Dosen Membina Mahasiswa | Fakultas Keguruan dan Ilmu Pendidikan | Drs. Agus Joko Purwadi, M.Pd. | 195908281984031005 | Juara 2 Kegiatan Lomba Baca Puisi Putra Kegiatan Pekan Seni Mahasiswa Tingkat Nasional Tahun 2020 | 2020 |
| 67 | Dosen Membina Mahasiswa | Fakultas Keguruan dan Ilmu Pendidikan | Drs. Amril Canrhas, M.S. | 195908051985031007 | Mahasiswa Meraih Mendali Emas Kegiatan Pekan Seni Mahasiswa Tingkat Nasional | 2018 |
| 68 | Dosen Membina Mahasiswa | Fakultas Keguruan dan Ilmu Pendidikan | Drs. Hermansyah Amir, M.Pd | 196209201998031001 | Lolos Seleksi Pendanaan Kegiatan Program Holistik Pembinaan Dan Pemberdayaan Desa (Php2D) Tahun 2020 Dengan Judul Proposal Pops (Pupuk Organik Pelepah Sawit) Sebagai Upaya Pemberdayaan Dan | 2020 |

| No | IKU | Fakultas | Nama Dosen | NIP | Tempat Kegiatan | Jenis Kegiatan/ Tahun Kegiatan |
|----|-------------------------|---------------------------------------|----------------------------------|--------------------|---|--------------------------------|
| 69 | Dosen Membina Mahasiswa | Fakultas Keguruan dan Ilmu Pendidikan | Drs. Hermansyah Amir, M.Pd | 196209201998031001 | Kegiatan Peningkatan Ekonomi Masyarakat Desa Arga Indah li Kabupaten Bengkulu Tengah | |
| 70 | Dosen Membina Mahasiswa | Fakultas Keguruan dan Ilmu Pendidikan | Drs. Rusdi, M.Pd. | 195708121985031006 | Pkm Didanai Dengan Judul : Kapsul Kebiul Kegiatan Pkm-K | 2020 |
| 71 | Dosen Membina Mahasiswa | Fakultas Keguruan dan Ilmu Pendidikan | Elvinawati, S.Si., M.Si. | 197810102003122001 | Pkm Didanai Dengan Judul : Smart Biosensor: Indikator Kolorimetri Berbasis Gold Nanoparticles (Aunps) Termodifikasi Polivinilalkohol (Pva) Untuk Mendeteksi Melamin Kegiatan Pkm-Pe | 2020 |
| 72 | Dosen Membina Mahasiswa | Fakultas Keguruan dan Ilmu Pendidikan | Emilia Candrawati, S.Pd., M.Pd. | 198310072019032006 | Pkm Mahasiswa Lolos Didanai Oleh Dikti Tahun 2021 Kegiatan Pkm | 2021 |
| 73 | Dosen Membina Mahasiswa | Fakultas Keguruan dan Ilmu Pendidikan | Febrian Solikhin, M.Pd. | 199302282019031013 | Pkm Mahasiswa Lolos Didanai Oleh Dikti Tahun 2021 Kegiatan Pkm | 2021 |
| 74 | Dosen Membina Mahasiswa | Fakultas Keguruan dan Ilmu Pendidikan | I Nyoman Candra, S.Si.,M.Sc. | 198307292006041001 | Pkm Didanai Dengan Judul : Krim Tabir Surya Berbahan Dasar Virgin Coconut Oil (Vco) Dengan Bahan Aktif Zno Kegiatan Pkm-K | 2020 |
| 75 | Dosen Membina Mahasiswa | Fakultas Keguruan dan Ilmu Pendidikan | Nurul Asthuty Yensy B. S.Si M.Si | 197504092006042001 | Juara 3 Best Speaker Kegiatan National Business Plan Competition | 2021 |

| No | IKU | Fakultas | Nama Dosen | NIP | Tempat Kegiatan | Jenis Kegiatan/ Tahun Kegiatan |
|----|-------------------------|---------------------------------------|--|--------------------|--|--------------------------------|
| 76 | Dosen Membina Mahasiswa | Fakultas Keguruan dan Ilmu Pendidikan | Nurul Asthuty Yensy B. S.Si M.Si | 197504092006042001 | Juara 2 Kegiatan International Social Innovation Ideas Competition Bistic | 2021 |
| 77 | Dosen Membina Mahasiswa | Fakultas Keguruan dan Ilmu Pendidikan | Prof. Dr. M. Lutfi Firdaus, S.Si, M.T. | 197310222000031001 | Pkm Mahasiswa Lolos Didanai Oleh Dikti Tahun 2021 Kegiatan Pkm | 2021 |
| 78 | Dosen Membina Mahasiswa | Fakultas Keguruan dan Ilmu Pendidikan | Rio Kurniawan, S.Pd., M.Pd. | 198905222014041002 | Mahasiswa Meraih Mendali Emas Kegiatan Pekan Seni Mahasiswa Tingkat Nasional | 2018 |
| 79 | Dosen Membina Mahasiswa | Fakultas Keguruan dan Ilmu Pendidikan | Salastru Rohiat, S.Pd., M.Pd. | 198104282006042001 | Pkm Didanai Dengan Judul : Aplikasi Teknologi Pulsed Electric Field Untuk Pasteurisasi Nontermal Susu Kambing Etawa Kegiatan Pkm-T | 2020 |
| 80 | Dosen Membina Mahasiswa | Fakultas Keguruan dan Ilmu Pendidikan | Syafdi Maizora, S.Si.,M.Pd. | 198105022005011002 | Juara 2 Kegiatan Kewirausahaan Mahasiswa Indonesia (Kmi) Expo Xi Tahun 2020 Kemendikbud Dengan Judul Komocha Production | 2020 |
| 81 | Dosen Membina Mahasiswa | Fakultas Keguruan dan Ilmu Pendidikan | Teddy Alfra Siagian, M.Pd. | 199009162019031019 | Penerima Hibah Kegiatan Php2D Kemendikbudristek | 2021 |
| 82 | Dosen Membina Mahasiswa | Fakultas Keguruan dan Ilmu Pendidikan | Wiwit, S.Si, M.Si. | 198205122008122002 | Pkm Didanai Dengan Judul : Formulasi Pomade Minyak Kemiri Kaya Ekstrak Daun Sirsak Sebagai Bisnis Kreatif Mahasiswa Masa Kini | 2020 |

| No | IKU | Fakultas | Nama Dosen | NIP | Tempat Kegiatan | Jenis Kegiatan/ Tahun Kegiatan |
|----|-------------------------|-----------------------------|--------------------------------------|--------------------|-----------------------------------|--------------------------------|
| | | | | | Dengan Bahan Alami Kegiatan Pkm-K | |
| 83 | Dosen Membina Mahasiswa | Fakultas Matematika dan IPA | Ashar Muda Lubis, S.Sc., M.Sc., Ph.D | 197712122001121001 | Lolos/Didanai Kegiatan Pkmm | 2020 |
| 84 | Dosen Membina Mahasiswa | Fakultas Matematika dan IPA | Ashar Muda Lubis, S.Sc., M.Sc., Ph.D | 197712122001121001 | Lolos/Didanai Kegiatan Pkmpe | 2020 |
| 85 | Dosen Membina Mahasiswa | Fakultas Matematika dan IPA | Ashar Muda Lubis, S.Sc., M.Sc., Ph.D | 197712122001121001 | Lolos/Didanai Kegiatan Knmipa | 2020 |
| 86 | Dosen Membina Mahasiswa | Fakultas Matematika dan IPA | Ashar Muda Lubis, S.Sc., M.Sc., Ph.D | 197712122001121001 | Lolos/Didanai Kegiatan Pkm5Bidang | 2019 |
| 87 | Dosen Membina Mahasiswa | Fakultas Matematika dan IPA | Dr. Eng. Asdim, S.Si., M.Si | 197506242000121002 | Lolos/Didanai Kegiatan Pkmm | 2020 |
| 88 | Dosen Membina Mahasiswa | Fakultas Matematika dan IPA | Dr. Fanani Haryo Widodo, M.Sc | 195805061987031001 | Lolos/Didanai Kegiatan Kbm3 | 2020 |
| 89 | Dosen Membina Mahasiswa | Fakultas Matematika dan IPA | Dr. Fanani Haryo Widodo, M.Sc | 195805061987031001 | Lolos/Didanai Kegiatan Pkmm | 2020 |
| 90 | Dosen Membina Mahasiswa | Fakultas Matematika dan IPA | Dr. Fanani Haryo Widodo, M.Sc | 195805061987031001 | Lolos/Didanai Kegiatan Knmipa | 2020 |
| 91 | Dosen Membina Mahasiswa | Fakultas Matematika dan IPA | Dr. Risky Hadi Wibowo, S.Si.,M.Si | 198504242019031013 | Lolos/Didanai Kegiatan Knmipa | 2020 |
| 92 | Dosen Membina Mahasiswa | Fakultas Matematika dan IPA | Dr. Sal Primayudha S, S.Si., M.Si | 197406012000031001 | Lolos/Didanai Kegiatan Phpb | 2020 |
| 93 | Dosen Membina Mahasiswa | Fakultas Matematika dan IPA | Dr. Sal Primayudha S, S.Si., M.Si | 197406012000031001 | Lolos/Didanai Kegiatan Pkmm | 2020 |
| 94 | Dosen Membina Mahasiswa | Fakultas Matematika dan IPA | Dra. Helmiyetti, MS | 196105041987022001 | Lolos/Didanai Kegiatan Pkm5Bidang | 2018 |
| 95 | Dosen Membina Mahasiswa | Fakultas Matematika dan IPA | Drs. Choirul Muslim, SU., Ph.D | 195604171987031001 | Lolos/Didanai Kegiatan Pkm5Bidang | 2017 |
| 96 | Dosen Membina Mahasiswa | Fakultas Matematika dan IPA | Drs. Salfinaf Manaf, MS | 196005271987031003 | Lolos/Didanai Kegiatan Pkm5Bidang | 2018 |

| No | IKU | Fakultas | Nama Dosen | NIP | Tempat Kegiatan | Jenis Kegiatan/ Tahun Kegiatan |
|-----|-------------------------|---------------------------------------|---|--------------------|-----------------------------------|--|
| 97 | Dosen Membina Mahasiswa | Fakultas Matematika dan IPA | Drs. Salfinaf Manaf, MS | 196005271987031003 | Lolos/Didanai Kegiatan Pkm5Bidang | 2017 |
| 98 | Dosen Membina Mahasiswa | Fakultas Matematika dan IPA | Drs. Welly Darwis, MS | 196007131987031002 | Lolos/Didanai Kegiatan Pkm5Bidang | 2017 |
| 99 | Dosen Membina Mahasiswa | Fakultas Matematika dan IPA | Dyah Setyo Rini, S.Si., M.Sc | 198701202015042002 | Lolos/Didanai Kegiatan Pkm5Bidang | 2019 |
| 100 | Dosen Membina Mahasiswa | Fakultas Matematika dan IPA | Ramya Rachmawati, S.Si., M.Si., Ph.D | 198009182005012000 | Lolos/Didanai Kegiatan Kbmi | 2020 |
| 101 | Dosen Membina Mahasiswa | Fakultas Matematika dan IPA | Reza Pertiwi, S.Farm., M.Farm., Apt | 199310132019032025 | Lolos/Didanai Kegiatan Pkmk | 2020 |
| 102 | Dosen Membina Mahasiswa | Fakultas Matematika dan IPA | Suci Rahmawati, S.Farm.,M.Farm.,Apt | 199004172014022001 | Lolos/Didanai Kegiatan Pkm5Bidang | 2019 |
| 103 | Mengajar DI QS 100 | Fakultas Ekonomi dan Bisnis | Dr. FACHRUZZAMAN, SE., MDM.Ak. | 197103131996011001 | USU | Menguji |
| 104 | Mengajar DI QS 100 | Fakultas Ekonomi dan Bisnis | Dr. FITRI SANTI, SE., M.Si. | 197510062000122002 | UMY | Mengajar |
| 105 | Mengajar DI QS 100 | Fakultas Ekonomi dan Bisnis | Dr. RETNO AGUSTINA EKAPUTRI, M.Sc. | 196208031986032002 | UGM | Menguji |
| 106 | Mengajar DI QS 100 | Fakultas Ekonomi dan Bisnis | Dr. RETNO AGUSTINA EKAPUTRI, M.Sc. | 196208031986032002 | UGM | Menguji |
| 107 | Mengajar DI QS 100 | Fakultas Ekonomi dan Bisnis | Lizar Alfansi | 196406011989031005 | Univeristas Riau | Mengajar |
| 108 | Mengajar DI QS 100 | Fakultas Ekonomi dan Bisnis | Prof. Dr. RIDWAN NURAZI, S.E., M.Sc. | 196009151989031004 | UGM | Menguji |
| 109 | Mengajar DI QS 100 | Fakultas Ekonomi dan Bisnis | Rini Indriani | 197005311997022001 | USU | Menguji |
| 110 | Mengajar DI QS 100 | Fakultas Ekonomi dan Bisnis | Robinson | 19760308 200003103 | Universitas Palangkaraya | Mengajar |
| 111 | Mengajar DI QS 100 | Fakultas Ekonomi dan Bisnis | Willy Abdillah | 197907292005011002 | UGM | Menguji |
| 112 | Mengajar DI QS 100 | Fakultas Ilmu Sosial dan Ilmu Politik | DIONNI DITYA PERDANA, S.Ikom., M.Ikom. | 199111072019032024 | UNSYIAH ACEH | Fasilitator Kegiatan Literasi Digital Nasional |
| 113 | Mengajar DI QS 100 | Fakultas Ilmu Sosial dan Ilmu Politik | DIYAS WIDIYARTI, S.Sos., M. A. | 199106122019032012 | Universitas Jember | Mengajar Program MBKM |
| 114 | Mengajar DI QS 100 | Fakultas Ilmu Sosial dan Ilmu Politik | Dr. DHANURSETO HADIPRASHADA, S.IP., M.Si. | 198412232010121004 | Universitas Jember | Mengajar Program MBKM |

| No | IKU | Fakultas | Nama Dosen | NIP | Tempat Kegiatan | Jenis Kegiatan/ Tahun Kegiatan |
|-----|--------------------|---------------------------------------|--|--------------------|---|--|
| 115 | Mengajar DI QS 100 | Fakultas Ilmu Sosial dan Ilmu Politik | Dr. DrFSa. NURHAYATI DARUBEKTI, MS. | 196005181987032010 | Universitas Jember | Mengajar Program MBKM |
| 116 | Mengajar DI QS 100 | Fakultas Ilmu Sosial dan Ilmu Politik | Dr. Drs. ACHMAD AMINUDIN, M.Si. | 196006091988031002 | Universitas Jember | Mengajar Program MBKM |
| 117 | Mengajar DI QS 100 | Fakultas Ilmu Sosial dan Ilmu Politik | Dr. Drs. PANJI SUMINAR, M.A. | 196202161988031002 | Universitas Jember | Mengajar Program MBKM |
| 118 | Mengajar DI QS 100 | Fakultas Ilmu Sosial dan Ilmu Politik | Dr. Drs. SUGENG SUHARTO, M.Si. | 196608192000121001 | Universitas Jember | Mengajar Program MBKM |
| 119 | Mengajar DI QS 100 | Fakultas Ilmu Sosial dan Ilmu Politik | Dr. Drs. SUPARMAN, M.Si. | 195807221987031003 | Universitas Jember | Mengajar Program MBKM |
| 120 | Mengajar DI QS 100 | Fakultas Ilmu Sosial dan Ilmu Politik | Dr. GUSHEVINALTI, S.Sos., M.Si. | 197808162001122002 | Universitas Sumatera Utara dan Universitas Putera Indonesia Cirebon, Universitas Padjajaran | Seminar Nasional, Pengajar Literasi Digital |
| 121 | Mengajar DI QS 100 | Fakultas Ilmu Sosial dan Ilmu Politik | Dr. HAJAR GELIS PRAMUDYASMONO, MA. | 196411061990011001 | Universitas Jember | Mengajar Program MBKM |
| 122 | Mengajar DI QS 100 | Fakultas Ilmu Sosial dan Ilmu Politik | Dr. LISA ADHRIANTI, S.Sos., M.Si. | 198209302005012003 | Universitas Jember | Mengajar Program MBKM |
| 123 | Mengajar DI QS 100 | Fakultas Ilmu Sosial dan Ilmu Politik | Dr. MAS AGUS FIRMANSYAH, S.Sos., M.Si. | 198005242003121005 | UNSRI Palembang | Fasilitator Kegiatan Literasi Digital Nasional |
| 124 | Mengajar DI QS 100 | Fakultas Ilmu Sosial dan Ilmu Politik | Drs. DEDI SUPRIYADI, M.Si. | 195711031986021001 | Universitas Jember | Mengajar Program MBKM |
| 125 | Mengajar DI QS 100 | Fakultas Ilmu Sosial dan Ilmu Politik | Drs. JARTO TARIGAN, M.S. | 195711081984031003 | Universitas Jember | Mengajar kegiatan Kampus Merdeka |
| 126 | Mengajar DI QS 100 | Fakultas Ilmu Sosial dan Ilmu Politik | RASIANNA BR SARAGIH, S.Sos., M.Si. | 197310112002122002 | UNILA | Fasilitator Kegiatan Literasi Digital Nasional |
| 127 | Mengajar DI QS 100 | Fakultas Ilmu Sosial dan Ilmu Politik | Yessilia Osira, S.Sos, M.P | 197508032009122004 | Universitas Jember | Mengajar Program MBKM |
| 128 | Mengajar DI QS 100 | Fakultas Ilmu Sosial dan Ilmu Politik | YULIATI, S.Sos., M.I.Kom. | 198007292006042002 | Universitas Jember | Mengajar Program MBKM |

| No | IKU | Fakultas | Nama Dosen | NIP | Tempat Kegiatan | Jenis Kegiatan/ Tahun Kegiatan |
|-----|--------------------|---|--|--------------------|---------------------------------------|---|
| 129 | Mengajar DI QS 100 | Fakultas Kedokteran dan Ilmu Pendidikan | dr. Ahmad Azmi Nasution, M.Biomed. | 198507062010121005 | Poltekes Kementerian Kesehatan | Mengajar |
| 130 | Mengajar DI QS 100 | Fakultas Keguruan dan Ilmu Pendidikan | Abdul Rahman, S.Si., M.Si.,Ph.D. | 198108202006041006 | Kyoto University | The 9th International Conference on Stickleback Behaviour and Evolution |
| 131 | Mengajar DI QS 100 | Fakultas Keguruan dan Ilmu Pendidikan | Dr. Iwan Setiawan, M.Si | 198009112010121002 | University of Maryland USA | PostDoctoral Dikti 2020 di |
| 132 | Mengajar DI QS 100 | Fakultas Keguruan dan Ilmu Pendidikan | Prof. Dr. Drs. Sudarwan Danim, M.Pd. | 195902201984031001 | University of Malaya | The Presenter in The Visiting Proffesor |
| 133 | Mengajar DI QS 100 | Fakultas Keguruan dan Ilmu Pendidikan | Prof. Dr. M. Lutfi Firdaus, S.Si, M.T. | 197310222000031001 | Massachusetts Institute of Technology | Fulbright postdoctoral |
| 134 | Mengajar DI QS 100 | Fakultas Keguruan dan Ilmu Pendidikan | Prof. Dr. Rambat Nur Sasongko, M.Pd | 196112071986011001 | University of Malaya | The Presenter in The Visiting Proffesor |
| 135 | Mengajar DI QS 100 | Fakultas Keguruan dan Ilmu Pendidikan | Prof. Dr. Riyanto, M.Pd. | 196006221989031002 | University of Malaya | The Presenter in The Visiting Proffesor |
| 136 | Mengajar DI QS 100 | Fakultas Keguruan dan Ilmu Pendidikan | Prof. Dr. Wachidi, M.Pd. | 195201111985031001 | University of Malaya | The Presenter in The Visiting Proffesor |
| 137 | Mengajar DI QS 100 | Fakultas Keguruan dan Ilmu Pendidikan | Prof. Safnil, M.A., Ph.D. | 196101211986011002 | University of Malaya | The Presenter in The Visiting Proffesor |
| 138 | Mengajar DI QS 100 | Fakultas Keguruan dan Ilmu Pendidikan | Wiwit, S.Si, M.Si. | 198205122008122002 | The University of Tokyo | Pendidikan S-3 |
| 139 | Mengajar DI QS 100 | Fakultas Matematika dan IPA | Ashar Muda Lubis, S.Si.,M.Sc,PhD | 197712122001121001 | UBD Brunei Darusalam | Penelitian Bersama |
| 140 | Mengajar DI QS 100 | Fakultas Matematika dan IPA | Dr. ARIF ISMUL HADI, S.Si., M.Si. | 197309241999031001 | UGM | Publikasi Bersama |
| 141 | Mengajar DI QS 100 | Fakultas Matematika dan IPA | Dr. Drs. MUKHAMMAD FARID, M.S. | 195911081986031001 | Universitas LAMPUNG | Publikasi Bersama |
| 142 | Mengajar DI QS 100 | Fakultas Matematika dan IPA | Dr. Drs. TEJA DWISUTANTO, M.Si. | 196006011987021001 | Universitas Lampung | Penelitian Bersama |

| No | IKU | Fakultas | Nama Dosen | NIP | Tempat Kegiatan | Jenis Kegiatan/ Tahun Kegiatan |
|-----|--------------------|-----------------------------|--|--------------------|---------------------------|----------------------------------|
| 143 | Mengajar DI QS 100 | Fakultas Matematika dan IPA | Dr. ELFI YULIZA, S.Si, M.Si | 198710262014042001 | Universitas Riau | Penelitian Bersama |
| 144 | Mengajar DI QS 100 | Fakultas Matematika dan IPA | Dr. Eng. ASDIM, S.Si., M.Si. | 197506242000121002 | Universitas Andalas | Membantu penelitian mahasiswa S3 |
| 145 | Mengajar DI QS 100 | Fakultas Matematika dan IPA | Dr. Fanani Haryo Widodo, M.Sc | 195805061987031001 | Universitas Gajah Mada | Penelitian Bersama |
| 146 | Mengajar DI QS 100 | Fakultas Matematika dan IPA | Dr. JARULIS, S.Si., M.Si. | 197511252005011013 | Universitas Andalas | Penelitian Bersama |
| 147 | Mengajar DI QS 100 | Fakultas Matematika dan IPA | Dr. RISKA EKAWITA, S.Si., M.Si. | 198209152005012001 | USM Malaysia | Publikasi Bersama |
| 148 | Mengajar DI QS 100 | Fakultas Matematika dan IPA | Dr. Risky Hadi Wibowo, S.Si.,M.Si | 198504242019031013 | Universitas Sriwijaya | Penelitian Bersama |
| 149 | Mengajar DI QS 100 | Fakultas Matematika dan IPA | Dr. Sal Primayudha S, S.Si., M.Si | 197406012000031001 | Universitas Lampung | Kuliah Umum |
| 150 | Mengajar DI QS 100 | Fakultas Matematika dan IPA | Dr. SIPRIYADI, S.Si. M.Si. | 198409222008121004 | Universitas Andalas | Penelitian Bersama |
| 151 | Mengajar DI QS 100 | Fakultas Matematika dan IPA | Evi Maryanti, M.Si | 198203212005012004 | ITB | Publikasi Bersama |
| 152 | Mengajar DI QS 100 | Fakultas Matematika dan IPA | Nanang Sugianto, M.Sc | 199001132020121007 | UGM | Publikasi Bersama |
| 153 | Mengajar DI QS 100 | Fakultas Matematika dan IPA | Ns. TUTI ANGGRIANI UTAMA, S.Kep., M.Kep. | 198001122008042002 | STIKes Karsa Husada Garut | Publikasi Bersama |
| 154 | Mengajar DI QS 100 | Fakultas Matematika dan IPA | Prof. Dr. IRFAN GUSTIAN, S.Si., M.Si. | 197208041998021002 | Universitas Sriwijaya | Penguji Disertasi |
| 155 | Mengajar DI QS 100 | Fakultas Matematika dan IPA | Prof. Dr. MORINA ADFA, S.Si., M.Si. | 197310312000032001 | Universitas Andalas | Penguji Disertasi |
| 156 | Mengajar DI QS 100 | Fakultas Matematika dan IPA | RAHMAT NURSALIM, S.Pd., M.Si. | 198505162019031007 | UIN Raden Fatah Palembang | Publikasi Bersama |
| 157 | Mengajar DI QS 100 | Fakultas Matematika dan IPA | REFRIZON, S.Si., M.Si. | 196902201996011001 | Universitas Riau | Penelitian Bersama |
| 158 | Mengajar DI QS 100 | Fakultas Matematika dan IPA | Suhendra, MT | 197109281999031002 | UNSYAH | Publikasi Bersama |

| No | IKU | Fakultas | Nama Dosen | NIP | Tempat Kegiatan | Jenis Kegiatan/ Tahun Kegiatan |
|-----|-------------------------|-----------------------------|---|--------------------|---|---|
| 159 | Mengajar DI QS 100 | Fakultas Matematika dan IPA | VESTIDHIA YUNISYA ATMAJA, S.Si., M.Sc. | 199406202020122015 | UGM | Publikasi Bersama |
| 160 | Mengajar DI QS 100 | Fakultas Matematika dan IPA | Yetti Purnama, SST,M.Keb | 197705302007012007 | UNS Solo | Penelitian Bersama |
| 161 | Mengajar DI QS 100 | Fakultas Matematika dan IPA | Yusran Hasymi, Ns., S.Kep, M.Kep, Sp.KMB | | UNSRI | Penelitian Bersama |
| 162 | Mengajar DI QS 100 | Fakultas Teknik | Lindung Zalbuin Mase, S.T., M.Eng., Ph.D. | 198804132015041001 | UGM | Narasumber Kuliah Tamu Program Sfi.rdi Magister Teknik Pengelolaan Bencana Alam (MTTBA) |
| 163 | Dosen Membina Mahasiswa | Fakultas Pertanian | AGUNG HASAN LUKMAN, S.Si., M.I.L. | 198811072020121010 | Best Speaker 2 Kegiatan Bem Debate Competition | |
| 164 | Dosen Membina Mahasiswa | Fakultas Pertanian | ALIA AZMI, S.I.P., M.Si. | 198209042008122003 | Bronze Award Kegiatan Seminar Internasional | |
| 165 | Dosen Membina Mahasiswa | Fakultas Pertanian | Arini Azka Muthia., S.H., M.H | 198908082019032025 | Juara 1 Lkti Tingkat Nasional Pesona Sosiologi Universitas Pgri Sumatra Kegiatan Lkti (Lomba Karya Tulis Ilmiah) | |
| 166 | Dosen Membina Mahasiswa | Fakultas Pertanian | Arini Azka Muthia., S.H., M.H | 198908082019032025 | Juara 3 Lomba Lktin Mathematica Champhionship Xxv Kegiatan Lkti (Lomba Karya Tulis Ilmiah) | |
| 167 | Dosen Membina Mahasiswa | Fakultas Pertanian | Arini Azka Muthia., S.H., M.H | 198908082019032025 | Juara 1 Lkti Nasional Kegiatan Lkti-Otn | |
| 168 | Dosen Membina Mahasiswa | Fakultas Pertanian | Dr. Ir. TUNJUNG PAMEKAS, M.Sc. | 196503141989031016 | Silver Award Kegiatan The 1St International Undergraduate Conference On Agriculture And Life Science | |

| No | IKU | Fakultas | Nama Dosen | NIP | Tempat Kegiatan | Jenis Kegiatan/ Tahun Kegiatan |
|-----|-------------------------|--------------------|-----------------------------------|--------------------|---|--------------------------------|
| 169 | Dosen Membina Mahasiswa | Fakultas Pertanian | Dr. Ir. Yulian, M.Sc | 196307051988031001 | The Best Of The Best Kegiatan 1St International Undergraduate Conference On Agriculture & Life Science | |
| 170 | Dosen Membina Mahasiswa | Fakultas Pertanian | Dr. Nurmeiliasari, S.Pt, M.Sc.Ag | 197905262002122002 | Juara Harapan 2 Kegiatan Agricup 1 | |
| 171 | Dosen Membina Mahasiswa | Fakultas Pertanian | Dr. Nurmeiliasari, S.Pt, M.Sc.Ag | 197905262002122002 | Silver Award On Fisheries Session Kegiatan 1St International Undergraduate Conference On Agriculture And Life Science (Online Conference) | |
| 172 | Dosen Membina Mahasiswa | Fakultas Pertanian | Dr. Nurmeiliasari, S.Pt, M.Sc.Ag | 197905262002122002 | Quarterfinalist Kegiatan English Debate Competition National Open Level "Embracing The Star Through Your Prodigious Ideas" | |
| 173 | Dosen Membina Mahasiswa | Fakultas Pertanian | Dr. Putri Suci Asriani, S.P., M.P | 197611232000122001 | Bronze Award In Life Science Session (Juara 3) Kegiatan The 1St International Undergraduate Conference On Agriculture & Life Science 2021 (luca 2021) | |
| 174 | Dosen Membina Mahasiswa | Fakultas Pertanian | Dr. SUHARYANTO, S.Pt., M.Si. | 197306022002121015 | Medali Perak Dengan Predikat B+ Kegiatan Aso | |

| No | IKU | Fakultas | Nama Dosen | NIP | Tempat Kegiatan | Jenis Kegiatan/ Tahun Kegiatan |
|-----|-------------------------|--------------------|---------------------------------|--------------------|--|--------------------------------|
| | | | | | (Advanced Science Olimpiad)2021 | |
| 175 | Dosen Membina Mahasiswa | Fakultas Pertanian | Dr.Ir.Putri Suci Asriani, SP.MP | 197611232000122001 | Bronze Medal Kegiatan luca 2021 | |
| 176 | Dosen Membina Mahasiswa | Fakultas Pertanian | Drs. SYAFNIL, M.Si. | 196307221994031002 | Bronze Medali Kegiatan National Paper Competition For Dies Natalis 23Rd Ftp | |
| 177 | Dosen Membina Mahasiswa | Fakultas Pertanian | Fahcri Eka Saputra M. Sc | 198610192014041001 | Gold Medal Kegiatan Misfasi (Magic Spray For Bemicia Tabaci) | |
| 178 | Dosen Membina Mahasiswa | Fakultas Pertanian | HelFi Eka Saputra, SP., M.Si | 198908252019031010 | Juara 1 Poster Ilmiah Kegiatan Lomba Poster Ilmiah Mahasiswa Tingkat Nasional Matematika Vaganza Iii | |
| 179 | Dosen Membina Mahasiswa | Fakultas Pertanian | HelFi Eka Saputra, SP., M.Si | 198908252019031010 | Juara 2 Kegiatan Event Youth Agriculture (Lomba Cipta Puisi)I | |
| 180 | Dosen Membina Mahasiswa | Fakultas Pertanian | HelFi Eka Saputra, SP., M.Si | 198908252019031010 | Juara 2 Desain Ucapan Milad Ukm Ki Unihaz Kegiatan Lomba Desain Ucapan Milad Ukm Ki Unihaz | |
| 181 | Dosen Membina Mahasiswa | Fakultas Pertanian | HelFi Eka Saputra, SP., M.Si | 198908252019031010 | Juara 3 Kegiatan Lomba Menulis Opini | |
| 182 | Dosen Membina Mahasiswa | Fakultas Pertanian | HelFi Eka Saputra, SP., M.Si | 198908252019031010 | Juara 3 Kegiatan Event Antalogi Surat Dengan Tema "Surat Untuj Masa Lalu" | |
| 183 | Dosen Membina Mahasiswa | Fakultas Pertanian | HelFi Eka Saputra, SP., M.Si | 198908252019031010 | Juara 3 Kegiatan Antalogi Surat Dengan Tema "Surat Untuk Masa Lalu" | |

| No | IKU | Fakultas | Nama Dosen | NIP | Tempat Kegiatan | Jenis Kegiatan/ Tahun Kegiatan |
|-----|-------------------------|--------------------|------------------------------|--------------------|---|--------------------------------|
| 184 | Dosen Membina Mahasiswa | Fakultas Pertanian | Intan Zoraya S.E., M.M | 198611022015042003 | Penerima Dana Hibah Asmi Kemendikbud 2021 Kegiatan Akselerasi Start-Up Mahasiswa Indonesia (Asmi) 2021 | |
| 185 | Dosen Membina Mahasiswa | Fakultas Pertanian | Ir. Edi Soetrisno. M.Sc | 196012271986031002 | Sertifikasi Pelatihan Tinggal Dasar Clean Climbing Kegiatan Sekolah Panjat Tebing Skygers (Pembina Kampala Fp Unib) | |
| 186 | Dosen Membina Mahasiswa | Fakultas Pertanian | Ir. Fahrurrozi MSc.PhD | 196410291989031002 | Silver Award Kegiatan Pengaruh Jenis Dan Dosis Pupuk Organik Untuk Pertumbuhan Hasil Sawi Hijau | |
| 187 | Dosen Membina Mahasiswa | Fakultas Pertanian | Ir. Nyayu Neti Arianti, M.Si | 196810271994032003 | "Silver Award" In Life Science Session As A Presenter Kegiatan The 1St International Undergraduate Conference On Agriculture & Life Science (Online Conference) | |
| 188 | Dosen Membina Mahasiswa | Fakultas Pertanian | Ir. Nyayu Neti Arianti, M.Si | 196810271994032003 | Medali Perunggu Bidang Ekonomi Mahasiswa Dan Terbaik 3 Pkm Bidang Riset Kegiatan Advance Science Olympiad Bidang Ekonomi Mahasiswa, | |

| No | IKU | Fakultas | Nama Dosen | NIP | Tempat Kegiatan | Jenis Kegiatan/ Tahun Kegiatan |
|-----|-------------------------|--------------------|--|--------------------|--|--------------------------------|
| | | | | | Dan Pekan Ilmiah Mahasiswa Universitas | |
| 189 | Dosen Membina Mahasiswa | Fakultas Pertanian | Ir. Redy Badrudin, M.P | 196010261987031003 | Presenter Bronze Award Kegiatan The 1St International Undergraduate Conference On Agriculture & Life Science | |
| 190 | Dosen Membina Mahasiswa | Fakultas Pertanian | Kurnia Dewiani S. ST., M. Keb | 198801162010012001 | Juara 3 Kegiatan 1. Akustik | |
| 191 | Dosen Membina Mahasiswa | Fakultas Pertanian | MAYA ANGGRAINI FAJAR UTAMI, S.Pi., M.Si. | 198502222008122002 | Anggota 2 Dalam Penulisan Pkm Ai Kegiatan Pkm Ai (Program Kreativitas Mahasiswa Artikel Ilmiah) | |
| 192 | Dosen Membina Mahasiswa | Fakultas Pertanian | Melli Suryanty, S.P., M.Pd. M.P | 197805162006042003 | Silver Award (Presenter) Kegiatan Internasional Undergraduate Conference Of Agricultural And Life Science 2021 | |
| 193 | Dosen Membina Mahasiswa | Fakultas Pertanian | Melli Suryanty, S.P., M.Pd. M.P | 197805162006042003 | Silver Award Kegiatan The 1St International Undergraduate Conference Of Agricultural And Life Science | |

| No | IKU | Fakultas | Nama Dosen | NIP | Tempat Kegiatan | Jenis Kegiatan/ Tahun Kegiatan |
|-----|-------------------------|--------------------|---|--------------------|--|--------------------------------|
| 194 | Dosen Membina Mahasiswa | Fakultas Pertanian | Prof. Dr. Ir. DWI WAHYUNI GANEFIANTI, MS. | 196311141988032012 | Lolos Pendanaan Bidang Pkm K Kegiatan Pkm (Program Kreativitas Mahasiswa) | |
| 195 | Dosen Membina Mahasiswa | Fakultas Pertanian | Prof. Dr. Ir. Ketut Sukiyono, M.Ec | 196210111987021003 | Silver Award Kegiatan International Undergraduate Conference On Agriculture & Life Science | |
| 196 | Dosen Membina Mahasiswa | Fakultas Pertanian | Prof. Dr.Ir. Dwi Wahyuni Ganefianti, M.S | 196311141988032012 | Silver Award Kegiatan The 1St International Undergraduate Conference On Agriculture & Life Science | |
| 197 | Dosen Membina Mahasiswa | Fakultas Pertanian | Prof. Ir. Nanik Setyowati, M.Sc, Ph.D | 196002281984032001 | Bronze Kegiatan The 1St International Undergraduate Conference On Agriculture & Life Science | |
| 198 | Dosen Membina Mahasiswa | Fakultas Pertanian | Prof. Ir. Nanik Setyowati, M.Sc., P.hD | 196002281984032001 | Perunggu Kegiatan The 1St International Undergraduate Conference On Agriculture & Life Science | |
| 199 | Dosen Membina Mahasiswa | Fakultas Pertanian | Prof. Ir. Nanik setyowati, M.Sc., Ph.D | 196002281984032001 | Best Paper Kegiatan Seminar Nasional Lahan Suboptimal Ke- 9 2021 | |

| No | IKU | Fakultas | Nama Dosen | NIP | Tempat Kegiatan | Jenis Kegiatan/ Tahun Kegiatan |
|-----|-------------------------|--------------------|---------------------------------------|--------------------|---|--------------------------------|
| 200 | Dosen Membina Mahasiswa | Fakultas Pertanian | Prof. Ir. Nanik Setyowati, MSc. Ph.D | 196002281984032001 | Bronze Award Kegiatan The 1St International Undergraduate Conference On Agriculture & Life Science | |
| 201 | Dosen Membina Mahasiswa | Fakultas Pertanian | Prof. Ir. Nanik Setyowati, MSc. Ph.D | 196002281984032001 | Bronze Award Kegiatan The 1St International Undergraduate Conference On Agriculture & Life Science | |
| 202 | Dosen Membina Mahasiswa | Fakultas Pertanian | Prof. Ir. Nanik Setyowati, MSc., Ph.D | 196002281984032001 | 10 Gran Finalis Lktin Moce 2021 Kegiatan Lktin Moce 2021 | |
| 203 | Dosen Membina Mahasiswa | Fakultas Pertanian | Prof.Dr.Ir. Andi Irawan, M.Si | 196909091994031002 | Silver Award Kegiatan The 1St International Undergraduate Conference Of Agricultural And Life Science | |
| 204 | Dosen Membina Mahasiswa | Fakultas Pertanian | Ridha Rizki Novanda., S.E. M.Si | 199211272019032022 | Silver Award Kegiatan Luca 2021 | |
| 205 | Dosen Membina Mahasiswa | Fakultas Pertanian | WELLY HERMAN, S.P., M.P. | 198809302019032019 | Mahasiswa Di Tahun Ajaran Ganjil 2021 Kegiatan Permata Sari Di Universitas Tanjungpura | |
| 206 | Dosen Membina Mahasiswa | Fakultas Pertanian | YANSEN, S.Hut., M.App.Sc., Ph.D. | 197701132002121002 | Pemenang Lomba Fotografi (3 Foto Terbaik) Kegiatan Lomba Fotografi Peringatan Hari Hutan Interbasional 2021 | |

| No | IKU | Fakultas | Nama Dosen | NIP | Tempat Kegiatan | Jenis Kegiatan/ Tahun Kegiatan |
|-----|-------------------------|--------------------|----------------------------------|--------------------|---|--------------------------------|
| 207 | Dosen Membina Mahasiswa | Fakultas Pertanian | Yessilia Osira, S.Sos, M.P | 197508032009122004 | - Ketua Tim (Proposal Terdanai Tingkat Nasional) Kegiatan Php2D (Program Holistik Pembinaan Dan Pemberdayaan Desa) | |
| 208 | Dosen Membina Mahasiswa | Fakultas Pertanian | Yessilia Osira, S.Sos, M.P | 197508032009122004 | Ketua Tim (Proposal Terdanai Tingkat Nasional) Kegiatan Php2D (Program Holistik Pembinaan Dan Pemberdayaan Desa) | |
| 209 | Dosen Membina Mahasiswa | Fakultas Teknik | Agus Nuramal, S.T., M.T. | 197408052008011007 | Kmhe 2018 Kegiatan Kontes Mobil Hemat Energi (Kmhe) | 2018 |
| 210 | Dosen Membina Mahasiswa | Fakultas Teknik | Arie Vatesia, ST., M.T.I., Ph.D. | 198502042008122002 | Vlog Competition”Bumn Bagimu Negeri” Kegiatan Lomba Vlog Competition”Bumn Bagimu Negeri” | 2019 |
| 211 | Dosen Membina Mahasiswa | Fakultas Teknik | Desi Andreswari, ST., M.Cs. | 197812072005012001 | Vlog Competition”Bumn Bagimu Negeri” Kegiatan Lomba Vlog Competition”Bumn Bagimu Negeri” | 2019 |
| 212 | Dosen Membina Mahasiswa | Fakultas Teknik | Ernawati, ST., M.Cs. | 197308142006042001 | Program Hibah Dana Desa (Phbd) Kegiatan Program Hibah Dana Desa (Phbd) Dengan Judul “Pemberdayaan Masyarakat Desa Melalui Bank Sampah Kreatif Menuju Desa Sehat, Ramah Lingkungan Dan | 2019 |

| No | IKU | Fakultas | Nama Dosen | NIP | Tempat Kegiatan | Jenis Kegiatan/ Tahun Kegiatan |
|-----|-------------------------|-----------------|------------------------------------|--------------------|--|--------------------------------|
| | | | | | Mandiri, Desa Pasar Pedati, Kec. Pondok Kelapa, Kab. Bengkulu Tengah” | |
| 213 | Dosen Membina Mahasiswa | Fakultas Teknik | Ferzha Putra Utama, S.T., M.Eng. | 198906232018031001 | Lomba Artikel Ilmiah Yang Dilaksanakan Oleh Dpjb Kegiatan Lomba Artikel Ilmiah Yang Dilaksanakan Oleh Dpjb Dengan Judul “ Kur Dan Umi Menjadi Harapan Masyarakat Pantai Zakat Kota Bengkulu” | 2019 |
| 214 | Dosen Membina Mahasiswa | Fakultas Teknik | Funny Farady Coastera, S.Kom., MT. | 198205172008121004 | Asean Skill Competition Bidang: IT Network System Administration Kegiatan Lomba Asean Skill Competition Bidang It Network Systems Administration | 2019 |
| 215 | Dosen Membina Mahasiswa | Fakultas Teknik | Rusdi Efendi, ST., M.Kom. | 198101122005011002 | Vlog Competition”BUMN Bagimu Negeri” Kegiatan Lomba Vlog Competition | 2019 |
| 216 | Dosen Membina Mahasiswa | Fakultas Teknik | Yudi Setiawan, S.T., M.Eng. | 198909032015041004 | Lomba Artikel Ilmiah Yang Dilaksanakan Oleh Dpjb Kegiatan Lomba Artikel Ilmiah Yang Dilaksanakan Oleh Dpjb Dengan Judul “Pola Pembiayaan Sentra | 2019 |

| No | IKU | Fakultas | Nama Dosen | NIP | Tempat Kegiatan | Jenis Kegiatan/ Tahun Kegiatan |
|-----|-------------------------|-------------------------------|--|--------------------|---|--------------------------------|
| | | | | | Produksi Ikan Kering Kota Bengkulu” | |
| 217 | Dosen Membina Mahasiswa | Kedokteran dan Ilmu Kesehatan | dr. Hilda Taurina, M.Sc | 198405042009122006 | Hibah Penelitian Kegiatan Pkm Dikti | 2021 |
| 218 | Dosen Membina Mahasiswa | Kedokteran dan Ilmu Kesehatan | dr. Riry Ambarsarie, M.Pd Ked | 198801152014042000 | Hibah Penelitian Kegiatan Pkm Dikti | 2021 |
| 219 | Dosen Membina Mahasiswa | Kedokteran dan Ilmu Kesehatan | Elvira Yunita, S.Si., M.Biomed. | 199106042019032023 | Gold Award Kegiatan International Science Technology And Engineering Competition (Istec) 2020 | 2020 |
| 220 | Dosen Membina Mahasiswa | Kedokteran dan Ilmu Kesehatan | Liya Agustin Umar, S.Si, M.Biomed | 199008012019032011 | Hibah Penelitian Kegiatan Pkm Dikti | 2021 |
| 221 | Dosen Membina Mahasiswa | Kedokteran dan Ilmu Kesehatan | Mardhatillah Sariyanti, S.Si, M.Biomed | 198806042019032015 | Hibah Penelitian Kegiatan Pkm Dikti | 2021 |
| 222 | Dosen Membina Mahasiswa | Kedokteran dan Ilmu Kesehatan | Oktoviani, S.Farm, M.Farm, APT | 198910112018032001 | Hibah Penelitian Kegiatan Pkm Dikti | 2021 |

Lampiran 4 Persentase Dosen Tetap Berkualifikasi Akademik S3, Memiliki Sertifikasi Kompetensi/Profesi yang Diakui Oleh Industri dan Dunia Kerja, atau Berasal dari Kalangan Praktisi Profesional, Dunia Industri, atau Dunia Kerja.

Lampiran 4.1 Dosen Tetap Berkualifikasi Akademik S3

REKAP PENDIDIK BERDASARKAN UNIT KERJA DAN PENDIDIKAN PER 31 DESEMBER 2021

| NO | Unit Kerja | Program Studi | Jumlah | S1 | S1 + Profesi | S2/ Spesialis I | S3/ Spesialis II |
|---------------|-----------------------------|--------------------------------|-----------|----|--------------|--------------------|---------------------|
| 1 | Fakultas Ekonomi dan Bisnis | Akuntansi (D3) | 6 | | | 6 | |
| | | Akuntansi (S1) | 15 | | | 10 | 5 |
| | | Akuntansi (S2) | 6 | | | | 6 |
| | | Ekonomi Pembangunan (S1) | 15 | | | 13 | 2 |
| | | Ekonomi Terapan (S2) | 6 | | | | 6 |
| | | Ilmu Ekonomi (S3) | 5 | | | 1 | 4 |
| | | Manajemen (S1) | 17 | | | 16 | 1 |
| | | Manajemen (S2) | 6 | | | | 6 |
| | | Manajemen (S3) | 7 | | | | 7 |
| JUMLAH | | | 83 | | | 46 | 37 |
| 2 | Fakultas Hukum | Ilmu Hukum (S1) | 50 | | | 45 | 5 |
| | | Ilmu Hukum (S2) | 7 | | | 1 | 6 |
| | | Kenotariatan (S2) | 5 | | | | 5 |
| | | JUMLAH | | | 62 | | |
| 3 | Fakultas ISIP | Administrasi Perkantoran (D3) | 5 | | | 5 | |
| | | Administrasi Publik (S1) | 7 | | | 7 | |
| | | Ilmu Administrasi (S2) | 6 | | | | 6 |
| | | Ilmu Kesejahteraan Sosial (S1) | 6 | | | 5 | 1 |
| | | Ilmu Komunikasi (S1) | 6 | | | 5 | 1 |
| | | Ilmu Komunikasi (S2) | 5 | | | | 5 |
| | | Jurnalistik (D3) | 6 | | | 4 | 2 |
| | | Jurnalistik (S1) | 4 | | | 4 | |
| | | Kesejahteraan Sosial (S2) | 6 | | | | 6 |
| | | Perpustakaan (D3) | 5 | | | 4 | 1 |

| NO | Unit Kerja | Program Studi | Jumlah | S1 | S1 + Profesi | S2/ Spesialis I | S3/ Spesialis II |
|----------------------------|--------------|---|-----------|----|--------------|-----------------|------------------|
| | | Perpustakaan dan Sains Informasi (S1) | 6 | | | 5 | 1 |
| | | Sosiologi (S1) | 6 | | | 5 | 1 |
| | | JUMLAH | 68 | | | 44 | 24 |
| 4 | Fakultas KIK | Kedokteran (S1) | 28 | | 4 | 24 | |
| | | Profesi Dokter (Profesi) | 5 | | | 4 | 1 |
| | | JUMLAH | 33 | | 4 | 28 | 1 |
| 5 | Fakultas KIP | Administrasi Pendidikan (S2) | 7 | | | | 7 |
| | | Bahasa Inggris (D3) | 1 | | | 1 | |
| | | Bimbingan dan Konseling (S1) | 9 | | | 7 | 2 |
| | | Ilmu Pendidikan (S3) | 7 | | | | 7 |
| | | Pendidikan Bahasa dan Sastra Indonesia (S1) | 20 | | | 15 | 5 |
| | | Pendidikan Bahasa Indonesia (S2) | 5 | | | | 5 |
| | | Pendidikan Bahasa Inggris (S1) | 20 | 1 | | 17 | 2 |
| | | Pendidikan Bahasa Inggris (S2) | 9 | | | | 9 |
| | | Pendidikan Biologi (S1) | 10 | | | 8 | 2 |
| | | Pendidikan Dasar (S2) | 5 | | | | 5 |
| | | Pendidikan Fisika (S1) | 7 | | | 5 | 2 |
| | | Pendidikan Guru PAUD (S1) | 11 | | | 11 | |
| | | Pendidikan Guru Sekolah Dasar (S1) | 19 | | | 18 | 1 |
| | | Pendidikan IPA (S1) | 7 | | | 4 | 3 |
| | | Pendidikan IPA (S2) | 7 | | | | 7 |
| | | Pendidikan Jasmani dan Kesehatan (S1) | 9 | | | 8 | 1 |
| | | Pendidikan Kimia (S1) | 11 | | | 6 | 5 |
| | | Pendidikan Matematika (S1) | 10 | | | 9 | 1 |
| Pendidikan Matematika (S2) | 5 | | | | 5 | | |
| Pendidikan Nonformal (S1) | 8 | | | 7 | 1 | | |

| NO | Unit Kerja | Program Studi | Jumlah | S1 | S1 + Profesi | S2/ Spesialis I | S3/ Spesialis II |
|----|--------------------|-----------------------------------|------------|----------|--------------|--------------------|---------------------|
| | | Pendidikan Profesi Guru (Profesi) | 5 | | | 2 | 3 |
| | | Teknologi Pendidikan (S2) | 6 | | | | 6 |
| | | JUMLAH | 198 | 1 | | 118 | 79 |
| 6 | Fakultas MIPA | Biologi (S1) | 13 | | | 12 | 1 |
| | | Biologi (S2) | 5 | | | | 5 |
| | | Farmasi (D3) | 5 | | | 5 | |
| | | Farmasi (S1) | 7 | | | 7 | |
| | | Fisika (S1) | 9 | | | 5 | 4 |
| | | Geofisika (S1) | 7 | | | 4 | 3 |
| | | Kebidanan (D3) | 9 | | | 9 | |
| | | Keperawatan (D3) | 13 | | | 13 | |
| | | Kimia (S1) | 12 | | | 9 | 3 |
| | | Kimia (S2) | 6 | | | 1 | 5 |
| | | Laboratorium Sains (D3) | 12 | 2 | | 9 | 1 |
| | | Matematika (S1) | 10 | | | 9 | 1 |
| | | Statistika (S1) | 8 | | | 8 | |
| | | Statistika (S2) | 5 | | | | 5 |
| | JUMLAH | 121 | 2 | | 91 | 28 | |
| 7 | Fakultas Pertanian | Agribisnis (S1) | 22 | | | 17 | 5 |
| | | Agribisnis (S2) | 5 | | | | 5 |
| | | Agroekoteknologi (S1) | 24 | | | 10 | 14 |
| | | Agroekoteknologi (S2) | 5 | | | | 5 |
| | | Ilmu Ekonomi (S3) | 1 | | | | 1 |
| | | Ilmu Kelautan (S1) | 15 | | | 13 | 2 |
| | | Ilmu Pertanian (S3) | 6 | | | | 6 |
| | | Ilmu Tanah (S1) | 13 | | | 9 | 4 |

| NO | Unit Kerja | Program Studi | Jumlah | S1 | S1 + Profesi | S2/ Spesialis I | S3/ Spesialis II |
|----|-----------------|--|------------|----------|--------------|--------------------|---------------------|
| | | Kehutanan (S1) | 16 | | | 8 | 8 |
| | | Pengelolaan Sumber Daya Alam & Lingkungan (S2) | 7 | | | | 7 |
| | | Pengelolaan Sumber Daya Alam (S3) | 5 | | | | 5 |
| | | Peternakan (S1) | 21 | | | 12 | 9 |
| | | Proteksi Tanaman (S1) | 12 | | | 6 | 6 |
| | | Teknologi Industri Pertanian (S1) | 23 | | | 20 | 3 |
| | | JUMLAH | 175 | | | 95 | 80 |
| 8 | Fakultas Teknik | Arsitektur (S1) | 11 | | | 10 | 1 |
| | | Informatika (S1) | 9 | | | 7 | 2 |
| | | Sistem Informasi (S1) | 10 | | | 9 | 1 |
| | | Teknik Elektro (S1) | 17 | 1 | | 13 | 3 |
| | | Teknik Informatika (S1) | 1 | | | 1 | |
| | | Teknik Mesin (S1) | 16 | | | 12 | 4 |
| | | Teknik Sipil (S1) | 15 | | | 11 | 4 |
| | | JUMLAH | 79 | 1 | | 63 | 15 |
| | | TOTAL | 819 | 4 | 4 | 531 | 280 |
| | | PERSENTASE PER JENJANG PENDIDIKAN | | 0,49% | 0,49% | 64,84% | 34,19% |

Lampiran 4.2 Dosen Memiliki Sertifikasi Kompetensi/Profesi yang Diakui Oleh Industri dan Dunia Kerja

| No | Fakultas | Program Studi | NIP | Nama Dosen | Jenis sertifikat profesi yang dimiliki | Bukti |
|----|-----------------------------|---------------|------------------------|--|--|-------|
| 1 | Fakultas Matematika dan IPA | S1 Farmasi | 199310132019032025 | Reza Pertiwi, S.Farm., M.Farm., Apt | Apoteker | |
| 2 | Fakultas Matematika dan IPA | S1 Farmasi | 198901292019032009 | Dwi Domonica, S.Farm.,M.Farm., Apt | Apoteker | |
| 3 | Fakultas Matematika dan IPA | S1 Farmasi | 198905082019031007 | Agung Giri Samudra. M.Farm | Apoteker | |
| 4 | Fakultas Matematika dan IPA | S1 Farmasi | 199004132019032013 | Nurfijrin Ramadhani, M Farm | Apoteker | |
| 5 | Fakultas Matematika dan IPA | S1 Farmasi | 199107292019032017 | Delia Komala Sari, S,Farm., M.Farm., Apt | Apoteker | |
| 6 | Fakultas Matematika dan IPA | S1 Farmasi | 199002082018012999 | Dian Handayani, S,Farm.,M.Farm., Apt | Apoteker | |
| 7 | Fakultas Matematika dan IPA | D3 Farmasi | 19830725 2010012008 | Nori Wirahmi, S.Farm., M.Farm., Apt | Apoteker | |
| 8 | Fakultas Matematika dan IPA | D3 Farmasi | 199004172014022001 | Suci Rahmawati, S.Farm.,M.Farm.,Apt | Apoteker | |
| 9 | Fakultas Matematika dan IPA | S1 Biologi | 197511252005011001 | Dr. Jarulis, S.Si., M.Si | Ahli Lingkungan | |
| 10 | Fakultas Matematika dan IPA | S1 Fisika | 197712122001121001 | Ashar Muda Lubis, S.Si, M.Sc, Ph.D | Ahli PBJ | |

| No | Fakultas | Program Studi | NIP | Nama Dosen | Jenis sertifikat profesi yang dimiliki | Bukti |
|----|-----------------------------|---------------|--------------------|--|--|-----------------------------------|
| 11 | Fakultas Matematika dan IPA | S2 Kimia | 197506242000121002 | Dr. Eng. Asdim, S.Si.,M.Si | Ahli PBJ | |
| 12 | Fakultas Ekonomi dan Bisnis | Akuntansi | 197006031999031001 | Dr. Baihaqi, SE., M.Si. Ak. | CA | 11.D15247 |
| 13 | Fakultas Ekonomi dan Bisnis | Akuntansi | 197403061999032001 | Isma Coryanata, S.E., M.Si., Ak. | CA | 11.D20787 |
| 14 | Fakultas Ekonomi dan Bisnis | Akuntansi | 197605102000032001 | Dr. Nurna Aziza N., SE., M.Si., Ak. | CA | 11.D23879 |
| 15 | Fakultas Ekonomi dan Bisnis | Akuntansi | 196807281998021001 | Abdullah, SE., M.Si.Akt. | CA | 11.D13296 |
| 16 | Fakultas Ekonomi dan Bisnis | Akuntansi | 197302031998021001 | Dr. Fadli, SE., M.Si.Akt. | CA | 11.D19437 |
| 17 | Fakultas Ekonomi dan Bisnis | Akuntansi | 197502172003122001 | Dr. E. Lismawati Z., SE., M.Si. Ak. | CA | 11.D23880 |
| 18 | Fakultas Ekonomi dan Bisnis | Akuntansi | 197501011999032002 | Pratana Puspa Mdiastuty, SE., M.Si.Ak. | CA | 11.D20682 |
| 19 | Fakultas Ekonomi dan Bisnis | Akuntansi | 197504152001122001 | Nila Aprila, SE., M.Si.Ak. | CA | 11.D23881 |
| 20 | Fakultas Ekonomi dan Bisnis | Akuntansi | 197504152001122001 | Nila Aprila, SE., M.Si.Ak. | Manajemen Risiko | No. 66123 2421 0006434 2021 |
| 21 | Fakultas Ekonomi dan Bisnis | AKUNTANSI | 197103131996011001 | Fachruzzaman | CertIPSAS | AD65109 |

| No | Fakultas | Program Studi | NIP | Nama Dosen | Jenis sertifikat profesi yang dimiliki | Bukti |
|----|--|---------------|------------------------|---|---|--|
| 22 | Fakultas Hukum | Ilmu Hukum | 197310151997021001 | Dr. Can dra Irawan, SH., M.Hum. | Panitia Seleksi Pengisian JPT di Instansi Pemerintah Daerah | No. 172/JPT-I.KASN/9/202 1 |
| 23 | Fakultas Hukum | | | | | |
| 24 | Fakultas Hukum | Ilmu Hukum | 197310151997021001 | Dr. Candra Irawan, SH., M.Hum. | Asesor BAN-PT | Keputusan BAN-PT No. 2/SK/BAN-PT/Ad-Hoc/1/2019 |
| 25 | Fakultas Hukum | Ilmu Hukum | 19640915 1990011001 | Dr. Antory Royan Adyan, SH., M.Hum | Penyuluhan Anti Korupsi KPK | No. Reg.PAK.915,1.00411.2019 |
| 26 | Fakultas Kedokteran dan Ilmu Kesehatan | S1 Kedokteran | 198301072008012006 | dr. Marisadonna Asteria, M.Biomed. | Dokter umum | |
| 27 | Fakultas Kedokteran dan Ilmu Kesehatan | | 198011262008121003 | dr. Suryo Bantolo, S.Psi., M.Sc., Sp.S. | Dokter spesialis | |
| 28 | Fakultas Kedokteran dan Ilmu Kesehatan | | 198507012009122006 | dr. Noor Diah Erlinawati, M.Gizi, Sp,GK | Dokter spesialis | |
| 29 | Fakultas Kedokteran dan Ilmu Kesehatan | | 198309192009122003 | dr. Enny Nugraheni Sulistyorini, M.Biomed | Dokter umum | |
| 30 | Fakultas Kedokteran dan Ilmu Kesehatan | | 198405042009122006 | dr. Hilda Taurina, M.Sc. | Dokter umum | |

| No | Fakultas | Program Studi | NIP | Nama Dosen | Jenis sertifikat profesi yang dimiliki | Bukti |
|----|--|---------------|--------------------|---|--|-------|
| 31 | Fakultas Kedokteran dan Ilmu Kesehatan | | 198312252009121007 | dr. Zayadi Zainuddin, M.Pd.Ked., Sp.KFR | Dokter spesialis | |
| 32 | Fakultas Kedokteran dan Ilmu Kesehatan | | 198512202009122002 | dr. Sylvia Rianissa Putri, M.Sc. | Dokter umum | |
| 33 | Fakultas Kedokteran dan Ilmu Kesehatan | | 198607182010122004 | dr. Maria Eka Patri Yulianti, M.Biomed. | Dokter umum | |
| 34 | Fakultas Kedokteran dan Ilmu Kesehatan | | 198702242010122007 | dr. Lala Foresta Valentine Gunasari, M.Biomed | Dokter umum | |
| 35 | Fakultas Kedokteran dan Ilmu Kesehatan | | 198503032010122003 | dr. Sri Yunita, M.Biomed. | Dokter umum | |
| 36 | Fakultas Kedokteran dan Ilmu Kesehatan | | 198507062010121005 | dr. Ahmad Azmi Nasution, M.Biomed. | Dokter umum | |
| 37 | Fakultas Kedokteran dan Ilmu Kesehatan | | 198505012010122005 | dr. Hernita Taurustya, M.Biomed. | Dokter umum | |
| 38 | Fakultas Kedokteran dan Ilmu Kesehatan | | 198702182014042001 | dr. Utari Hartati Suryani, M.Kes | Dokter umum | |

| No | Fakultas | Program Studi | NIP | Nama Dosen | Jenis sertifikat profesi yang dimiliki | Bukti |
|----|--|---------------|--------------------|------------------------------------|--|-------|
| 39 | Fakultas Kedokteran dan Ilmu Kesehatan | | 198703122014041001 | dr. Swandito Wicaksono, M.Biomed. | Dokter umum | |
| 40 | Fakultas Kedokteran dan Ilmu Kesehatan | | 198707262014041001 | dr. Makbruri, M.Biomed. | Dokter umum | |
| 41 | Fakultas Kedokteran dan Ilmu Kesehatan | | 198212132014042001 | dr. Dessy Triana, M.Biomed. | Dokter umum | |
| 42 | Fakultas Kedokteran dan Ilmu Kesehatan | | 198805252014042002 | dr. Elvira Rosana, M.Biomed. | Dokter umum | |
| 43 | Fakultas Kedokteran dan Ilmu Kesehatan | | 198801152014042001 | dr. Riry Ambarsarie, M.Pd.Ked. | Dokter umum | |
| 44 | Fakultas Kedokteran dan Ilmu Kesehatan | | 198711032014042001 | dr. Novriantika Lestari, M.Biomed. | Dokter umum | |
| 45 | Fakultas Kedokteran dan Ilmu Kesehatan | | 198605152015042001 | dr. Ike Sulistiyowati, M.Biomed. | Dokter umum | |
| 46 | Fakultas Kedokteran dan Ilmu Kesehatan | | 198910112018032001 | Oktoviani, S.Farm., Apt., M.Farm. | Apoteker | |

| No | Fakultas | Program Studi | NIP | Nama Dosen | Jenis sertifikat profesi yang dimiliki | Bukti |
|----|--|--------------------------------------|------------------------|--|--|----------------------------|
| 47 | Fakultas Kedokteran dan Ilmu Kesehatan | | 198905052019032024 | dr. Rizkianti Anggraini | Dokter umum | |
| 48 | Fakultas Kedokteran dan Ilmu Kesehatan | | 196203102015081999 | dr. Hamzah, MM | Dokter umum | |
| 49 | Fakultas Kedokteran dan Ilmu Kesehatan | | 198812102016032999 | dr. Meutia Arini Yasrizal | Dokter umum | |
| 50 | Fakultas Kedokteran dan Ilmu Kesehatan | | 195009272016011999 | dr. Wahyu Sudarsono, MPH. | Dokter umum | |
| 51 | Fakultas Keguruan dan Ilmu Pendidikan | S-1 Pendidikan Jasmani dan Kesehatan | 198005102009121001 | Dr. Dian Pujiyanto, S.Pd. Jas., M.Or. | Pelatih Fisik Level 1 | SU-0121/544 |
| 52 | Fakultas Keguruan dan Ilmu Pendidikan | S-1 Pendidikan Bahasa Indonesia | 198905222014041002 | Rio Kurniawan, M.Pd. | Pelatih Ahli Sekolah Penggerak | 6085/B.B2/KP.04.00/2021 |
| 53 | Fakultas Keguruan dan Ilmu Pendidikan | S-2 Pendidikan Bahasa Indonesia | 198702142019031007 | Dr. Noermanzah, S.Pd., M.Pd. | Instruktur Calon Kepala Sekolah | 16650/0741/B10.3/P/SE/2019 |
| 54 | Fakultas Keguruan dan Ilmu Pendidikan | S-2 Pendidikan IPA | 19731022 2000031001 | Prof. Dr. M. Lutfi Firdaus, S.Si, M.T. | Fulbright Scholarship Program | April 2017 |

| No | Fakultas | Program Studi | NIP | Nama Dosen | Jenis sertifikat profesi yang dimiliki | Bukti |
|----|---------------------------------------|--------------------------------------|-----------------------|---------------------------------------|--|----------------------------|
| 55 | Fakultas Keguruan dan Ilmu Pendidikan | S-1 Pendidikan Jasmani dan Kesehatan | 198005102009121001 | Dr. Dian Pujiyanto, S.Pd. Jas., M.Or. | Instruktur Kepala Sekolah | 16651/0741/B10.3/P/SE/2019 |
| 56 | Fakultas Keguruan dan Ilmu Pendidikan | S-2 Teknologi Pendidikan | 196012021986031002 | Dr. Alexon, M.Pd. | Applied Approace | 15 |
| 57 | Fakultas Keguruan dan Ilmu Pendidikan | S-1 Pendidikan Biologi | 198108202006041006 | Abdul Rahman, S.Si.,M.Si., Ph.D | Stickleback Behavior and Evolution | 10 July 2018 |
| 58 | Fakultas Keguruan dan Ilmu Pendidikan | S-3 Ilmu Pendidikan | 19590220 198403 1 001 | Prof. Dr. Drs. Sudarwan Danim, M.Pd. | Instruktur Calon Kepala Sekolah | 16652/0741/B10.3/P/SE/2019 |
| 59 | Fakultas Keguruan dan Ilmu Pendidikan | S-2 Administrasi Pendidikan | 19590520 198603 1 001 | Dr. Manap Sumantri, M.Pd. | Instruktur Calon Kepala Sekolah | 16653/0741/B10.3/P/SE/2019 |
| 60 | Fakultas Keguruan dan Ilmu Pendidikan | S-2 Pendidikan Matematika | 19890518 201903 1009 | Dr. Hari Sumardi, S.Pd., M.Si. | Instruktur Calon Kepala Sekolah | 16654/0741/B10.3/P/SE/2019 |
| 61 | Fakultas Keguruan dan Ilmu Pendidikan | S-2 Administrasi Pendidikan | 19600526 198703 2 004 | Dr. Sumarsih, M.Pd. | Instruktur Calon Kepala Sekolah | 16655/0741/B10.3/P/SE/2019 |
| 62 | Fakultas Keguruan dan Ilmu Pendidikan | S-3 Ilmu Pendidikan | 19570603 198403 1 002 | Prof. Dr. Badeni, M.A. | Instruktur Calon Kepala Sekolah | 16656/0741/B10.3/P/SE/2019 |

| No | Fakultas | Program Studi | NIP | Nama Dosen | Jenis sertifikat profesi yang dimiliki | Bukti |
|----|---------------------------------------|------------------------------|----------------------|---------------------------------------|--|----------------------------|
| 63 | Fakultas Keguruan dan Ilmu Pendidikan | S-3 Ilmu Pendidikan | 19850916 201903 1011 | Dr. Muhammad Kristiawan, S.Pd., M.Pd. | Instruktur Calon Kepala Sekolah | 16657/0741/B10.3/P/SE/2019 |
| 64 | Fakultas Pertanian | Ilmu Kelautan | 198307252006041001 | Mukti Dono Wilopo, S.Pi.M.Si. | POSSI (Persatuan Olahraga Selam Seluruh Indonesia) | Sertifikat |
| 65 | Fakultas Pertanian | Agroekoteknologi | 196405301989032003 | Dr. Ir. Atra Romeida, M.Si | Sertifikat Kompetensi Penyusun Amdal | Sertifikat |
| 66 | Fakultas Pertanian | Kehutanan | 196801171993031003 | Dr. Drs. Wahyudi Arianto, M.Si. | LSP-LH (Lembaga Sertifikat Profesi Lingkungan Hidup) | Sertifikat |
| 67 | Fakultas Pertanian | Kehutanan | 196306251987031002 | Dr. Ir. Hery Suhartoyo, M.Sc | Bidang Keinsinyuran Teknik Kehutanan Pasca Sarja | Sertifikat |
| 68 | Fakultas Pertanian | Teknologi Industri Pertanian | 195810041986031002 | Dr. Ir. Damres Uker, M.Sc | Serifikat Tingkat Dasar Pengadaan Barang / Jasa Pemerintah | Sertifikat |
| 69 | Fakultas Pertanian | Agribisnis | 197805072001121003 | Dr. Indra Cahyadinata, SP.M.Si | Serifikat Tingkat Dasar Pengadaan Barang / Jasa Pemerintah | Sertifikat |
| 70 | Fakultas Pertanian | Agroekoteknologi | 196207241987031001 | Prof. Dr. Ir. Catur Herison, M.Sc | Sertifikat Kompeten Certified International Research Reviewer (CIRR) | Sertifikat |
| 71 | Fakultas Pertanian | Agroekoteknologi | 196501011989032002 | Dr. Ir., Reny Herawati, M.P. | Sertifikat Kompetensi Certified International Research Reviewer (CIRR) | Sertifikat |

| No | Fakultas | Program Studi | NIP | Nama Dosen | Jenis sertifikat profesi yang dimiliki | Bukti |
|----|---------------------------------------|------------------|--------------------|--|---|-------------------------------|
| 72 | Fakultas Pertanian | Agroekoteknologi | 196405301989032003 | Dr. Ir.Atra Romeida, MSi | Sertifikat Kompetensi Ketua Tim Penyusunan Amdal | Sertifikat |
| 73 | Fakultas Pertanian | Agroekoteknologi | 196405301989032003 | Dr. Ir.Atra Romeida, MSi | Sertifikat Kompetensi Penanggung Jawab Pengendalian Pencemaran Air | Sertifikat |
| 74 | Fakultas Pertanian | Kehutanan | 196805111993031011 | Prof. Dr. Ir. RIDWAN YAHYA, M.Sc. | Sertifikat Kompeten Certified International Research Reviewer (CIRR) | Sertifikat |
| 75 | Fakultas Pertanian | Kehutanan | 196805111993031011 | Prof. Dr. Ir. RIDWAN YAHYA, M.Sc. | Sertifikat Workshop Penelitian | Sertifikat |
| 76 | Fakultas Ilmu Sosial dan Ilmu Politik | S1 Komunikasi | 198412232010121004 | Dr. Dhanurseto Hadiprashada,,S.IP.M.Si | AWARENESS OF EDUCATIONAL ORGANIZATIONS MANAGEMENT SYSTEMS (EOMS) ISO 21001:2018 | BA/w/2o2u6sw |
| 77 | Fakultas Ilmu Sosial dan Ilmu Politik | S1 Komunikasi | 198209302005012003 | Dr. Lisa Adhrianti, S.Sos, M,Si | Strategic Public Relations | No. 007.02153.0421 |
| 78 | Fakultas Ilmu Sosial dan Ilmu Politik | S1 Komunikasi | 197808162001122002 | Dr.Gushevinalti,S.Sos,M.Si | Manajemen Risiko Madya | No. 66123 24210006244 2021 |
| 79 | Fakultas Ilmu Sosial dan Ilmu Politik | S1 Komunikasi | 198007292006042002 | Yuliati,S.Sos,M.IKOM | Strategic Public Relations | No. 007.02622.1221 |
| 80 | Fakultas Teknik | Sipil | 196904172000121003 | Besperi, S.T., M.T. | Persatuan Insinyur Indonesia | 0605.15.052191 |

| No | Fakultas | Program Studi | NIP | Nama Dosen | Jenis sertifikat profesi yang dimiliki | Bukti |
|----|-----------------|------------------|--------------------|--|--|----------------|
| 81 | Fakultas Teknik | Elektro | 197707132002121005 | Faisal Hadi, S.T., M.T. | Persatuan Insinyur Indonesia | 0605.02.047194 |
| 82 | Fakultas Teknik | Mesin | 197611032005011007 | Helmizar, S.T., M.T., Ph.D. | Persatuan Insinyur Indonesia | 0605.09.049624 |
| 83 | Fakultas Teknik | Sipil | 198804132015041001 | Lindung Zalbuin Mase S.T., M.Eng., Ph.D. | Persatuan Insinyur Indonesia | 0605.15.051343 |
| 84 | Fakultas Teknik | Mesin | 198604182019031013 | Putra Bismantolo S.T., M.T. | Persatuan Insinyur Indonesia | 0605.15.051169 |
| 85 | Fakultas Teknik | Elektro | 198108252006042001 | Fitriлина, S.T., M.T. | Persatuan Insinyur Indonesia | 0309.02.022424 |
| 86 | Fakultas Teknik | Sistem Informasi | 198909032015041004 | Yudi Setiawan, S.T., M.Eng. | | |
| 87 | Fakultas Teknik | Elektro | 198006242005011001 | Reza Satria Rinaldi, S.T., M.Eng. | Persatuan Insinyur Indonesia | 0605.02.053961 |
| 88 | Fakultas Teknik | Elektro | 197604102003121001 | Irnanda Priyadi, S.T., M.T. | Persatuan Insinyur Indonesia | 0605.02.054251 |
| 89 | Fakultas Teknik | Elektro | 198011212005011001 | Muhammad Khairul Amri Rosa, S.T., M. | Persatuan Insinyur Indonesia | 0605.02.054251 |
| 90 | Fakultas Teknik | Elektro | 197911132003121002 | Novalio Daratha, ST., M.Sc., Ph.D. | Persatuan Insinyur Indonesia | 0605.02.054278 |
| 91 | Fakultas Teknik | Elektro | 198306022014041002 | Junas Haidi Haidi, S.T., M.T. | Persatuan Insinyur Indonesia | 0603.02.054257 |
| 92 | Fakultas Teknik | Elektro | 198205012008122002 | Afriyastuti Herawati, ST., MT. | Persatuan Insinyur Indonesia | 0605.02.054252 |
| 93 | Fakultas Teknik | Elektro | 197507022001122001 | Dr. Yuli Rodiah, ST., MT. | Persatuan Insinyur Indonesia | |
| 94 | Fakultas Teknik | Elektro | 198811272019031007 | Adhadi Kurniawan, S.T., M.Eng. | Persatuan Insinyur Indonesia | |

| No | Fakultas | Program Studi | NIP | Nama Dosen | Jenis sertifikat profesi yang dimiliki | Bukti |
|-----|-----------------|------------------|--------------------|----------------------------------|--|-------|
| 95 | Fakultas Teknik | Sipil | 19780301200812100 | Mukhlis Islam | Dinas Pekerjaan Umum dan Penataan Ruang Provinsi Bengkulu | |
| 96 | Fakultas Teknik | Sipil | 198008232008121002 | Yuzuar Afrizal | Dinas Pekerjaan Umum dan Penataan Ruang Provinsi Bengkulu | |
| 97 | Fakultas Teknik | Sipil | 19780301200812100 | Mukhlis Islam | Dinas Pariwisata Pemuda dan Olahraga Kabupaten Seluma Bengkulu | |
| 98 | Fakultas Teknik | Sipil | 19780301200812100 | Mukhlis Islam | Dinas Pariwisata kabupaten rejang lebong | |
| 99 | Fakultas Teknik | Elektro | 198006242005011001 | Reza Satria Rinaldi, ST., M.Eng. | Microsoft Certified Educator | |
| 100 | Fakultas Teknik | Elektro | 197707132002121005 | Faisal Hadi | Microsoft Certified Educator | |
| 101 | Fakultas Teknik | Elektro | 198205012008122002 | Afriyastuti Herawati, ST., MT. | Microsoft Certified Educator | |
| 102 | Fakultas Teknik | Sistem Informasi | 198909032015041004 | Yudi Setiawan, S.T., M.Eng. | Microsoft Certified Educator | |
| 103 | Fakultas Teknik | Mesin | 197611032005011007 | Helmizar, ph.D. | Microsoft Certified Educator | |
| 104 | Fakultas Teknik | Arsitektur | 198709242019031006 | Abdul Hamid Hakim, S.T., M.Sc | Dewan Arsitek Indonesia | |

| No | Fakultas | Program Studi | NIP | Nama Dosen | Jenis sertifikat profesi yang dimiliki | Bukti |
|-----|-----------------|------------------|--------------------|----------------------------------|--|---------|
| 105 | Fakultas Teknik | Sipil | 197303181998021001 | Dr. Gusta Gunawan., S.T, M.T. | Himpunan Ahli Teknik Hidraulik Indonesia/ Indonesia Association Of Hydraulic Engineers (HATHI) | |
| 106 | Fakultas Teknik | Sipil | 197303181998021001 | Dr. Gusta Gunawan., S.T, M.T. | Perkumpulan Tenaga Ahli Lingkungan Hidup Indonesia (PERTALINDO) | |
| 107 | Fakultas Teknik | Sipil | 197303181998021001 | Dr. Gusta Gunawan., S.T, M.T. | Badan Musyawarah Pendidikan Tinggi Teknik Sipil Seluruh Indonesia (BMPTSSI) | |
| 108 | Fakultas Teknik | Mesin | 197611032005011007 | Helmizar, S.T., M.T., Ph.D. | Persatuan Insinyur Indonesia | 0005285 |
| 109 | Fakultas Teknik | Sistem Informasi | 199007092019032025 | Julia Purnama Sari, S.T., M.Kom. | AISINDO | |
| 110 | Fakultas Teknik | Sistem Informasi | 199411232020122021 | Nurul Renaningtias, S.T., M.Kom | AISINDO | |
| 111 | Fakultas Teknik | Sistem Informasi | 198909032015041004 | Yudi Setiawan, S.T., M.Eng. | AISINDO | |
| 112 | Fakultas Teknik | Sistem Informasi | 198112222008011011 | Aan Erlansari, S.T., M.Eng. | ISACA | |
| 113 | Fakultas Teknik | Sistem Informasi | 198112222008011011 | Aan Erlansari, S.T., M.Eng. | AISINDO | |
| 114 | Fakultas Teknik | Sistem Informasi | 198112222008011011 | Aan Erlansari, S.T., M.Eng. | IEEE | |
| 115 | Fakultas Teknik | Sistem Informasi | 199201312019031010 | Andang Wijanarko, S.T., M.Kom. | AISINDO | |

| No | Fakultas | Program Studi | NIP | Nama Dosen | Jenis sertifikat profesi yang dimiliki | Bukti |
|-----|-----------------|------------------|---------------------|------------------------------------|--|-------|
| 116 | Fakultas Teknik | Informatika | 199201042019031015 | Mochammad Yusa, S.Kom., M.Kom. | APTIKOM | |
| 117 | Fakultas Teknik | Elektro | 197911132003121002 | Novalio Daratha, ST., M.Sc., Ph.D. | IEEE | |
| 118 | Fakultas Teknik | Sistem Informasi | 198906232018031001 | Ferzha Putra Utama, S.T., M.Eng. | AISINDO | |
| 119 | Fakultas Teknik | Elektro | 198006242005011001 | Reza Satria Rinaldi, ST., M.Eng. | Ahli pengadaan barang dan Jasa | |
| 120 | Fakultas Teknik | Informatika | 195904241986021002 | Drs. Boko Susilo, M.Kom. | FGA | |
| 121 | Fakultas Teknik | Informatika | '198205172008121004 | Funny Farady Coastera, S.Kom., MT. | FGA | |
| 122 | Fakultas Teknik | Informatika | 198502042008122002 | Arie Vatesia, ST., M.T.I., Ph.D. | FGA | |
| 123 | Fakultas Teknik | Sistem Informasi | 198112222008011011 | Aan Erlansari, S.T., M.Eng. | FGA | |
| 124 | Fakultas Teknik | Sistem Informasi | 199201312019031010 | Andang Wijanarko, S.T., M.Kom. | FGA | |
| 125 | Fakultas Teknik | Sistem Informasi | 198906232018031001 | Ferzha Putra Utama, S.T., M.Eng. | FGA | |
| 126 | Fakultas Teknik | Sistem Informasi | 198909032015041004 | Yudi Setiawan, S.T., M.Eng. | FGA | |
| 127 | Fakultas Teknik | Sistem Informasi | 198909032015041004 | Yudi Setiawan, S.T., M.Eng. | Ahli pengadaan barang dan Jasa | |
| 128 | Fakultas Teknik | Elektro | 198006242005011001 | Reza Satria Rinaldi, ST., M.Eng. | PORTEI | |
| 129 | Fakultas Teknik | Elektro | 197604102003121001 | Irnanda Priyadi, S.T., M.T. | PORTEI | |

| No | Fakultas | Program Studi | NIP | Nama Dosen | Jenis sertifikat profesi yang dimiliki | Bukti |
|-----|-----------------|---------------|--------------------|--|--|-------|
| 130 | Fakultas Teknik | Elektro | 198011212005011001 | Muhammad Khairul Amri Rosa, S.T., M. | PORTEI | |
| 131 | Fakultas Teknik | Elektro | 197911132003121002 | Novalio Daratha, ST., M.Sc., Ph.D. | PORTEI | |
| 132 | Fakultas Teknik | Elektro | 198306022014041002 | Junas Haidi Haidi, S.T., M.T. | PORTEI | |
| 133 | Fakultas Teknik | Elektro | 198205012008122002 | Afriyastuti Herawati, ST., MT. | PORTEI | |
| 134 | Fakultas Teknik | Elektro | 197507022001122001 | Dr. Yuli Rodiah, ST., MT. | PORTEI | |
| 135 | Fakultas Teknik | Elektro | 198811272019031007 | Adhadi Kurniawan, S.T., M.Eng. | PORTEI | |
| 136 | Fakultas Teknik | | 198111072006042021 | Ika Novia Anggraini, ST., M.Eng. | PORTEI | |
| 137 | Fakultas Teknik | Elektro | 198108252006042001 | Fitrilina, S.T., M.T. | PORTEI | |
| 138 | Fakultas Teknik | Elektro | 197707132002121005 | Faisal Hadi | PORTEI | |
| 139 | Fakultas Teknik | Elektro | 198701212019032013 | Yanolanda Suzantry Handayani, S.T., M.Eng. | PORTEI | |

Lampiran 4.3 Dosen Berasal dari Kalangan Praktisi Profesional, Dunia Industri, atau Dunia Kerja

| No | Nama Praktisi | Jenis Praktisi/ Industri | Matakuliah | Program Studi |
|----------|---|--------------------------|---------------------|---------------------------|
| A | Fakultas Keguruan dan Ilmu Kesehatan | | | |
| 1 | dr. Ety Febrianti, Sp.PD, FINASIM | Lembaga Pemerintah | Ilmu Penyakit Dalam | Pendidikan Profesi Dokter |
| 2 | dr. Mulya Sundari, Sp.PD, FINASIM | Lembaga Pemerintah | Ilmu Penyakit Dalam | Pendidikan Profesi Dokter |
| 3 | dr. H. Zaini Dahlan, Sp.PD, FINASIM | Lembaga Pemerintah | Ilmu Penyakit Dalam | Pendidikan Profesi Dokter |
| 4 | dr. Yandi Kurniawan, Sp.PD, FINASIM | Lembaga Pemerintah | Ilmu Penyakit Dalam | Pendidikan Profesi Dokter |
| 5 | dr. Rasmijon, Sp.PD, KKV, FINASIM | Lembaga Pemerintah | Ilmu Penyakit Dalam | Pendidikan Profesi Dokter |

| No | Nama Praktisi | Jenis Praktisi/ Industri | Matakuliah | Program Studi |
|----|--|--------------------------|-------------------------|---------------------------|
| 6 | dr. Widyawati, Sp.PD, FINASIM | Lembaga Pemerintah | Ilmu Penyakit Dalam | Pendidikan Profesi Dokter |
| 7 | dr. Mirna, Sp.P | Lembaga Pemerintah | Ilmu Penyakit Dalam | Pendidikan Profesi Dokter |
| 8 | dr. Titiek Gustina Simanjuntak, Sp.P | Lembaga Pemerintah | Ilmu Penyakit Dalam | Pendidikan Profesi Dokter |
| 9 | dr. Ismir Fahri, Sp.JP(K), FIHA | Lembaga Pemerintah | Ilmu Penyakit Dalam | Pendidikan Profesi Dokter |
| 10 | dr. Jusup Endang, Sp.JP(K), FIHA | Lembaga Pemerintah | Ilmu Penyakit Dalam | Pendidikan Profesi Dokter |
| 11 | dr. Sri Hastuti, Sp.JP(K), FIHA | Lembaga Pemerintah | Ilmu Penyakit Dalam | Pendidikan Profesi Dokter |
| 12 | dr. Diah Herliani, Sp.B | Lembaga Pemerintah | Ilmu Bedah | Pendidikan Profesi Dokter |
| 13 | dr. Raymond Ukurta Meliala, Sp.B, FINACS | Lembaga Pemerintah | Ilmu Bedah | Pendidikan Profesi Dokter |
| 14 | Dr. dr. Julian Famil, Sp.B, FICS, FINACS | Lembaga Pemerintah | Ilmu Bedah | Pendidikan Profesi Dokter |
| 15 | dr. Yanuar Hasyim, Sp.B | Lembaga Pemerintah | Ilmu Bedah | Pendidikan Profesi Dokter |
| 16 | dr. Dian Kurnia, Sp.B(K)Onk | Lembaga Pemerintah | Ilmu Bedah | Pendidikan Profesi Dokter |
| 17 | dr. Chairul Sandro, Sp.B, FINACS | Lembaga Pemerintah | Ilmu Bedah | Pendidikan Profesi Dokter |
| 18 | dr. Pasihulizan, Sp.B-KBD | Lembaga Pemerintah | Ilmu Bedah | Pendidikan Profesi Dokter |
| 19 | dr. Abdul Wasik, Sp.OT | Lembaga Pemerintah | Ilmu Bedah | Pendidikan Profesi Dokter |
| 20 | dr. Irsan Kesuma, Sp.OT | Lembaga Pemerintah | Ilmu Bedah | Pendidikan Profesi Dokter |
| 21 | dr. Barry Arief Praba, Sp.U | Lembaga Pemerintah | Ilmu Bedah | Pendidikan Profesi Dokter |
| 22 | dr. Ciko Prima, Sp.U | Lembaga Pemerintah | Ilmu Bedah | Pendidikan Profesi Dokter |
| 23 | dr. Demsi, Sp.OG | Lembaga Pemerintah | Obstetri dan Ginekologi | Pendidikan Profesi Dokter |
| 24 | dr. Taufiq Ramadhan, Sp.OG | Lembaga Pemerintah | Obstetri dan Ginekologi | Pendidikan Profesi Dokter |
| 25 | dr. Taufik Hidayat, Sp.OG(K)Onk | Lembaga Pemerintah | Obstetri dan Ginekologi | Pendidikan Profesi Dokter |
| 26 | dr. Frita Riningsih, Sp.OG | Lembaga Pemerintah | Obstetri dan Ginekologi | Pendidikan Profesi Dokter |
| 27 | dr. Julianty Kusuma, Sp.OG | Lembaga Pemerintah | Obstetri dan Ginekologi | Pendidikan Profesi Dokter |
| 28 | dr. Dian Difla Riana, Sp.OG | Lembaga Pemerintah | Obstetri dan Ginekologi | Pendidikan Profesi Dokter |
| 29 | dr. Gita Dianty, Sp.OG | Lembaga Pemerintah | Obstetri dan Ginekologi | Pendidikan Profesi Dokter |
| 30 | dr. Violita, Sp.OG | Lembaga Pemerintah | Obstetri dan Ginekologi | Pendidikan Profesi Dokter |
| 31 | dr. Juen, Sp.OG(K) | Lembaga Pemerintah | Obstetri dan Ginekologi | Pendidikan Profesi Dokter |
| 32 | dr. Dini Medyani, Sp.OG | Lembaga Pemerintah | Obstetri dan Ginekologi | Pendidikan Profesi Dokter |
| 33 | dr. H. Jumnalis, Sp.A | Lembaga Pemerintah | Ilmu Kesehatan Anak | Pendidikan Profesi Dokter |

| No | Nama Praktisi | Jenis Praktisi/ Industri | Matakuliah | Program Studi |
|----|---|--------------------------|-------------------------|---------------------------|
| 34 | dr. Wasis Rohima, Sp.A, M. Kes | Lembaga Pemerintah | Ilmu Kesehatan Anak | Pendidikan Profesi Dokter |
| 35 | dr. Hj. Siti Amanah Septiana, Sp.A | Lembaga Pemerintah | Ilmu Kesehatan Anak | Pendidikan Profesi Dokter |
| 36 | dr. Sri Utami Fajariyah, Sp.A, M.Kes | Lembaga Pemerintah | Ilmu Kesehatan Anak | Pendidikan Profesi Dokter |
| 37 | dr. Lenny Elita, Sp.A, M.Kes | Lembaga Pemerintah | Ilmu Kesehatan Anak | Pendidikan Profesi Dokter |
| 38 | dr. Rini Kemala Sari, Sp.A, M.Kes | Lembaga Pemerintah | Ilmu Kesehatan Anak | Pendidikan Profesi Dokter |
| 39 | dr. Yosyi Oktahara, Sp.A, M.Kes | Lembaga Pemerintah | Ilmu Kesehatan Anak | Pendidikan Profesi Dokter |
| 40 | dr. Ikhsan Trinadi, M.Sc., Sp.A | Lembaga Pemerintah | Ilmu Kesehatan Anak | Pendidikan Profesi Dokter |
| 41 | dr. Dio Rakhmat Biade, M.Sc., Sp.A | Lembaga Pemerintah | Ilmu Kesehatan Anak | Pendidikan Profesi Dokter |
| 42 | dr. Hasymi Hanafiah, Sp.S | Lembaga Pemerintah | Ilmu Kesehatan Saraf | Pendidikan Profesi Dokter |
| 43 | dr. Muhammad Iman Indrasyah, Sp.S | Lembaga Pemerintah | Ilmu Kesehatan Saraf | Pendidikan Profesi Dokter |
| 44 | dr. Novita Museliza, MM | Lembaga Pemerintah | Instalasi Gawat Darurat | Pendidikan Profesi Dokter |
| 45 | dr. Zulkimaulub Ritonga, Sp.An | Lembaga Pemerintah | Anestesiologi | Pendidikan Profesi Dokter |
| 46 | Dr. dr. Yalta Hasanudin Nuh, Sp.An | Lembaga Pemerintah | Anestesiologi | Pendidikan Profesi Dokter |
| 47 | dr. Ferdi, Sp.An | Lembaga Pemerintah | Anestesiologi | Pendidikan Profesi Dokter |
| 48 | dr. Afif Rahmawan, M.Kes., Sp.THT-KL | Lembaga Pemerintah | Ilmu THT | Pendidikan Profesi Dokter |
| 49 | dr. Syabriansyah, Sp.THT-KL | Lembaga Pemerintah | Ilmu THT | Pendidikan Profesi Dokter |
| 50 | dr. Monna Octavia Rahmawaty, Sp.THT-KL | Lembaga Pemerintah | Ilmu THT | Pendidikan Profesi Dokter |
| 51 | dr. Ruli Fitri Amelia, Sp.THT-KL | Lembaga Pemerintah | Ilmu THT | Pendidikan Profesi Dokter |
| 52 | dr. Puspawaty Syahril, Sp.KK | Lembaga Pemerintah | Kulit dan kelamin | Pendidikan Profesi Dokter |
| 53 | dr. Amalia Rizkha Malini, Sp.KK | Lembaga Pemerintah | Kulit dan kelamin | Pendidikan Profesi Dokter |
| 54 | dr. Sabrina Yusticia Tampubolon | Lembaga Pemerintah | Instalasi Gawat Darurat | Pendidikan Profesi Dokter |
| 55 | dr. Bernadya Yogatri Anjuwita Saputri, M.Ked.Klin., Sp.DV | Lembaga Pemerintah | Dermatologi | Pendidikan Profesi Dokter |
| 56 | dr. Lenggogeni Aprianti | Lembaga Pemerintah | Puskesmas | Pendidikan Profesi Dokter |
| 57 | dr. Kathmansyah, Sp.M | Lembaga Pemerintah | Ilmu Kesehatan Mata | Pendidikan Profesi Dokter |
| 58 | dr. Kartika Sari, Sp.PA | Lembaga Pemerintah | Patologi Anatomi | Pendidikan Profesi Dokter |
| 59 | dr. Mulyadi, Sp.PK | Lembaga Pemerintah | Patologi Klinik | Pendidikan Profesi Dokter |
| 60 | dr. Lucy Marturia Bangun, Sp.KJ | Lembaga Pemerintah | Ilmu Kedokteran Jiwa | Pendidikan Profesi Dokter |
| 61 | dr. Ermiati, Sp.KJ | Lembaga Pemerintah | Ilmu Kedokteran Jiwa | Pendidikan Profesi Dokter |

| No | Nama Praktisi | Jenis Praktisi/ Industri | Matakuliah | Program Studi |
|----------|--|--------------------------------------|-----------------------------|--|
| 62 | dr. Norevia Euleryn, Sp.KJ | Lembaga Pemerintah | Ilmu Kedokteran Jiwa | Pendidikan Profesi Dokter |
| 63 | dr. Yessi Vebrianty | Lembaga Pemerintah | Ilmu Kedokteran Jiwa | Pendidikan Profesi Dokter |
| 64 | dr. Widyarti, Sp.Rad | Lembaga Pemerintah | Radiologi | Pendidikan Profesi Dokter |
| 65 | dr. Rachma Tri Wahyuni, Sp.Rad | Lembaga Pemerintah | Radiologi | Pendidikan Profesi Dokter |
| 66 | dr. Lusiana, Astuti, Sp.Rad | Lembaga Pemerintah | Radiologi | Pendidikan Profesi Dokter |
| 67 | dr. Marlis Tarmizi, Sp. FM | Lembaga Pemerintah | Forensik dan Medikolegal | Pendidikan Profesi Dokter |
| 68 | dr. Debby | Lembaga Pemerintah | Forensik dan Medikolegal | Pendidikan Profesi Dokter |
| B | Fakultas Teknik | | | |
| 69 | Devid Hardi | Pengusaha bidang IT | Etika Profesi Kewirausahaan | Informatika, Elektro, Mesin, Sipil, Sistem Informasi |
| 70 | Undang Sumbaga | Pengusaha bidang Pengkondisian Udara | Etika Profesi Kewirausahaan | Informatika, Elektro, Mesin, Sipil, Arsitektur |
| 71 | Barend Cornelis | Praktisi oil company | Thermodinamika | Elektro, Mesin, Sipil |
| 72 | Satrio Tandang Joko Yoso | Praktisi Perusahaan Konstruksi | Etika Profesi | Elektro, Mesin, Sipil, Arsitektur |
| 73 | Rizki Sullistio | IT | Komputer Forensik | Informatika |
| C | Fakultas Matematika dan IPA | | | |
| 74 | Drs. Zul Amri, Apt | Apoteker | Pengajar | D3 Farmasi |
| 75 | Reza Pertiwi, S.Farm., M.Farm., Apt | Apoteker | Pengajar | S1 Farmasi |
| 76 | Dwi Domonica, S,Farm.,M.Farm., Apt | Apoteker | Pengajar | S1 Farmasi |
| 77 | Agung Giri Samudra. M.Farm | Apoteker | Pengajar | S1 Farmasi |
| 78 | Nurfijrin Ramadhani, M Farm | Apoteker | Pengajar | S1 Farmasi |
| 79 | Delia Komala Sari, S,Farm., M.Farm., Apt | Apoteker | Pengajar | S1 Farmasi |
| 80 | Dian Handayani, S,Farm.,M.Farm., Apt | Apoteker | Pengajar | S1 Farmasi |
| 81 | Reza Rahmawati, S. Farm, M.Farm, Apt | Apoteker | Pengajar | S1 Farmasi |
| 82 | Nori Wirahmi, S.Farm., M.Farm., Apt | Apoteker | Pengajar | D3 Farmasi |
| 83 | Suci Rahmawati, S.Farm.,M.Farm.,Apt | Apoteker | Pengajar | D3 Farmasi |
| D | Fakultas Ilmu Sosial dan Ilmu Politik | | | |
| 84 | Isran Elnadi, S.Sos., M.Pd. | Perpustakaan | Katalogisasi | S1 Perpustakaan |
| 85 | NanikmRahmawati, S.Sos., M.Hum. | Perpustakaan | Pengolahan Bahan Pustaka | S1 Perpustakaan |

| No | Nama Praktisi | Jenis Praktisi/ Industri | Matakuliah | Program Studi |
|----------|--|--|--------------------------|---|
| 86 | Darti Daryanti, S.Sos., M.Ikom. | Perpustakaan | Klasifikasi | S1 Perpustakaan |
| 87 | Sahyarudin, S.Sos., MM. | RRI | Komunikasi | S1 Komunikasi |
| 88 | Pihan Pini, M.Ikom. | RB TV | Komunikasi | S2 Komunikasi |
| 89 | Dra. Suwarni | SMK Bengkulu | Administrasi Perkantoran | D3 Perkantoran |
| 90 | Desi Sri Lusiawati, M.Pd. | SMK Bengkulu | Administrasi Perkantoran | D3 Perkantoran |
| 91 | Kombes. Pol. Sudarno, S.Sos., MH. | Kepolisian | Humas | S1 Komunikasi |
| E | Fakultas Keguruan dan Ilmu Pendidikan | | | |
| 92 | Akhirudin, M.Pd | Pelatih Kursus Pembina Pramuka Mahir Tingkat Dasar | Pramuka dan KMD | Pendidikan Profesi Guru dan S-1 Pendidikan Guru Sekolah Dasar |
| 93 | Anjasman, S.Si. | Ahli siklon tropis dari UPT Stasiun Meteorologi Fatmawati Bengkulu | Materi dan Energi | S-2 Pendidikan IPA |
| 94 | Ardiansyah Wani | Editor PT RajaGrafindo Persada | Dasar-Dasar Menulis | S-1 Pendidikan Bahasa Indonesia |
| 95 | Benny Arnas | Sastrawan Indonesia, Penulis, Direktur Benny Institute | Menulis Kreatif | S-1 Pendidikan Bahasa Indonesia |
| 96 | Drs. Eri Yuliah Hidayat, M.Pd. | Kepala dinas pendidikan dan keudayaan provinsi Bengkulu | Mnajemen Inovatif | S-2 Administrasi Pendidikan |
| 97 | Ema Fitriyanti, S.Pd | Pelatih Kursus Pembina Pramuka Mahir Tingkat Dasar | Pramuka dan KMD | Pendidikan Profesi Guru dan S-1 Pendidikan Guru Sekolah Dasar |
| 98 | Heriyadi | Pelatih Kursus Pembina Pramuka Mahir Tingkat Dasar | Pramuka dan KMD | Pendidikan Profesi Guru dan S-1 Pendidikan Guru Sekolah Dasar |
| 99 | Mayor inf. Mushamid | Anggora TNI | Konsep Dasar Bela Negara | Pendidikan Profesi Guru Sekolah Dasar |
| 100 | Monalisa, M.SI | Senior Editor Rajawali Pers | Keterampilan Menulis | S-2 Pendidikan Bahasa |
| 101 | Rahmad Ferdiansyah, M.Pd. | Ahli Massage | Massage Olahraga | S-1 Pendidikan Jasmanidan Kesehatan |
| 102 | Refwan Suhendi, S.Pd | Pelatih Kursus Pembina Pramuka Mahir Tingkat Dasar | Pramuka dan KMD | Pendidikan Profesi Guru dan S-1 Pendidikan Guru Sekolah Dasar |
| 103 | Refwan Suhendi, S.Pd | Pelatih Kursus Pembina Pramuka Mahir Tingkat Dasar | Pramuka dan KMD | Pendidikan Profesi Guru dan S-1 Pendidikan Guru Sekolah Dasar |
| 104 | Riyadi Santoso, S.Pd | Pelatih Kursus Pembina Pramuka Mahir Tingkat Dasar | Pramuka dan KMD | Pendidikan Profesi Guru dan S-1 Pendidikan Guru Sekolah Dasar |
| 105 | Tere Liye | Sastrawan Indonesia, Penulis | Apresiasi Prosa Fiksi | S-1 Pendidikan Bahasa Indonesia |

| No | Nama Praktisi | Jenis Praktisi/ Industri | Matakuliah | Program Studi |
|----------|-------------------------------------|---|---|---------------------------------|
| 106 | Unga Erya Rizal, M.Ikom. | Penyiar dan Tim Kreatif RB TV | Berbicara | S-1 Pendidikan Bahasa Indonesia |
| F | Fakultas Ekonomi dan Bisnis | | | |
| 107 | Iskandar Novianto | Praktisi Akuntansi Pemerintah | Akuntansi Pemerintah | Akuntansi |
| 108 | Raffless Ginting | Praktisi Metode | Metode Ilmiah | Akuntansi |
| 109 | Basri | Praktisi Pojok | Akuntansi Pojok | Akuntansi |
| 110 | John Henry | Praktisi Perkebunan | Kewirausahaan | Akuntansi |
| 111 | Joni Marsius | Praktisi Perbankan | Akuntansi Pemerintah | Akuntansi |
| 112 | MS Panca Waluyo | Praktisi Konsultan Keuangan | Kinerja SP | Akuntansi |
| 113 | Sahudin | Praktisi Auditor Pemerintah Daerah | Auditing SP | Akuntansi |
| 114 | Heru Sunaryanto | Praktisi Auditor Pemerintah Daerah | Auditing Government | Akuntansi |
| G | Fakultas Pertanian | | | |
| 115 | Dr Rohidin Mersyah | Pemerintahan (Gubernur Bengkulu) | Analisis Mengenai Dampak Lingkungan; Pengelolaan SDA dan Lingkungan | S2 PSDA |
| 116 | Apollo Gultom, S.Pt | Perusahaan (PT Eldira Fauna Asahan) | Produksi Ternak Potong | Peternakan |
| 117 | Slamet Wuryadi, S.P, M.Si | Perusahaan (Slamet Quail Farm) | Industri Perunggasan | Peternakan |
| 118 | Ir Moeljo Kurniawan | Pengembang UMKM Klaster Agribisnis | Aneka Hewan Potensial | Peternakan |
| 119 | Widya Pintaka Bayu Putra, M.Sc | Lembaga Penelitian (LIPI) | Pembimbing Skripsi | Peternakan |
| 120 | Dr Andi Ishak | Peneliti (Balai Pengkajian Teknologi Pertanian Bengkulu, Kementerian Pertanian) | Pembimbing Penelitian | S2 PSDA |
| 121 | Cut Rizlani Kholibrina, S.Hut, M.Si | Peneliti (Balai Penelitian dan Pengembangan LHK Aek Nauli KemenLHK) | Pembimbing Penelitian | Kehutanan |
| 122 | Ellis Nurjuliasti Ningsih, M.Si | Peneliti (Universitas Sriwijaya) | Pembimbing Penelitian | Ilmu Kelautan |

Lampiran 5 Jumlah Keluaran Penelitian dan Pengabdian Kepada Masyarakat yang Berhasil Mendapat Rekognisi Internasional atau Diterapkan Oleh Masyarakat Per Jumlah Dosen.

5.1. Penelitian yang Berhasil Mendapat Rekognisi Internasional

| No | Fakultas | Nama Personil | The Feasibility Of Electrostatic Teaching Material: Oriented To Conceptual Understanding | Indeksisasi Jurnal | Nama Jurnal | ISSN | Volume | URL |
|----|---------------------------------------|------------------|---|--------------------|--|--------------------|--------|-------------------------------------|
| 1 | Fakultas Keguruan dan Ilmu Pendidikan | Johanes Sapri | Characterization Of Microalgae From Lowlands In South Sumatera (Indonesia) As A Potential Source For Biodiesel Production | Scopus Non Q | IOP Conference Series: Earth and Environmental Science | 17551307 | 724 | 10.1088/1742-6596/1796/1/012034 |
| 2 | Fakultas Keguruan dan Ilmu Pendidikan | Muhammad Fadhli | Energy Analysis Of Greenhouse Dryer For Ficus Carica L. Leaves | Scopus Non Q | International Journal of Public Health Science | | 10 | DOI: 10.11591/ijphs.v10i1.20633 |
| 3 | Fakultas Keguruan dan Ilmu Pendidikan | Safnil Arsyad | Teachers' Perception Of Their Code-Switching Practices In English As A Foreign Language Classes: The Results Of Stimulated Recall Interview And Conversation Analysis | Scopus Non Q | Studies in English Language and Education | 23552794, 24610275 | 8 | DOI: 10.24815/siele.v8i1.18969 |
| 4 | Fakultas Keguruan dan Ilmu Pendidikan | Syafryadin | Experiencing The Peer Feedback Activities With Teacher'S Intervention Through Face-To-Face And Asynchronous Online Interaction: The Impact On Students' Writing Development And Perceptions | Scopus Non Q | Studies in English Language and Education | 23552794, 24610275 | 8 | DOI: 10.24815/siele.v8i1.17609 |
| 5 | Fakultas Matematika dan IPA | Arif Ismul Hadi | Application Of Catastrophe Theory In Landslide Case, And Its Relationship With The Slope Stability | Scopus Non Q | IOP Conference Series: Earth and Environmental Science | | 830 | DOI: 10.1088/1755-1315/830/1/012022 |
| 6 | Fakultas Matematika dan IPA | Arif Ismul Hadi | Preliminary 2.5D Geothermal Distribution In Kepahiang Region Deduced By Inversion Magnetotelluric (Mt) Data | Scopus Non Q | AIP Conference Proceedings | 0094243X | 2320 | 10.1063/5.0037644 |
| 7 | Fakultas Matematika dan IPA | Ashar Muda Lubis | A Prior Study Of Dempo Volcano Deformation Using Global Positioning System (Gps) Surveys | Scopus Non Q | AIP Conference Proceedings | 0094243X | 2320 | 10.1063/5.0037575 |
| 8 | Fakultas Matematika dan IPA | Ashar Muda Lubis | Kajian Energi Gelombang Laut Di Daerah Abrasi Serangai, Bengkulu Utara Melalui Pengamatan Tinggi Gelombang Laut | Scopus Non Q | AIP Conference Proceedings | 0094243X | 2320 | 10.1063/5.0037693 |

| No | Fakultas | Nama Personil | The Feasibility Of Electrostatic Teaching Material: Oriented To Conceptual Understanding | Indeksisasi Jurnal | Nama Jurnal | ISSN | Volume | URL |
|----|-----------------------------|--------------------------|---|--------------------|--|-----------|--------|-------------------------------------|
| 9 | Fakultas Matematika dan IPA | Liza Lidiawati | The Role Of Perceived Usefulness In Moderating The Relationship Between The Delone And Mclean Model And User Satisfaction | Scopus Non Q | AIP Conference Proceedings | 0094243X | 2320 | 10.1063/5.0038334 |
| 10 | Fakultas Matematika dan IPA | Nanang Sugianto | Struktur Kecepatan Gelombang Geser (Vs) Di Daerah Rawan Gerakan Tanah (Longsor) Jalan Lintas Kabupaten Bengkulu Tengah-Kepahiang | Scopus Non Q | AIP Conference Proceedings | 0094243X | 2320 | 10.1063/5.0037597 |
| 11 | Fakultas Matematika dan IPA | Refrizon | The Analysis Of Students' Interest And Their Learning Outcomes Through The Implementation Of Course Review Horay (Crh) Method | Scopus Non Q | AIP Conference Proceedings | 0094243X | 2320 | 10.1063/5.0037643 |
| 12 | Fakultas Matematika dan IPA | Suhendra | New Candidate For Traditional Anti-Malarial Medicine From Kebiul Seed (Caesalpinia Bonduc) As A Substitute For Chloroquine In Preclinical Testing Of Mice | Scopus Non Q | AIP Conference Proceedings | 0094243X | 2320 | 10.1063/5.0037699 |
| 13 | Fakultas Matematika dan IPA | Supiyati | The Development Of Test Instruments To Support Students' Ability On Mathematical Learning Evaluation Course | Scopus Non Q | AIP Conference Proceedings | 0094243X | 2320 | 10.1063/5.0037641 |
| 14 | Fakultas Matematika dan IPA | Vestidhia Yunisya Atmaja | A Tiny New Species Of Microhyla Tschudi, 1838 (Amphibia: Anura: Microhylidae) From Belitung Island And Southeastern Sumatra, Indonesia | Scopus Non Q | Journal of Tropical Biodiversity and Biotechnology | 2540-9581 | 6 | DOI: 10.22146/JTBB.64342 |
| 15 | Fakultas Pertanian | Agus Susatya | Rhizanthus, The Forgotten Relative Of Rafflesia In The Rafflesiaceae | Scopus Non Q | IOP Conference Series: Earth and Environmental Science | | 842 | DOI: 10.1088/1755-1315/842/1/012069 |
| 16 | Fakultas Pertanian | Gita Mulyasari | Integration Of Various Methods For Poverty Evaluation On Fishermen'S Household On The Northern Coast Of Central Java, Indonesia | Scopus Non Q | IOP Conference Series: Earth and Environmental Science | 17551307 | 724 | 10.1088/1755-1315/724/1/012094 |
| 17 | Fakultas Pertanian | Heri Dwi Putranto | Effect Of Katuk (Sauropus Androgynus) Powder Supplementation On The Levels Of Progesterone (P4) And Estradiol-17B (E2) Hormones In Kacang Goat (Capra Aegragus) | Scopus Non Q | IOP Conference Series: Earth and Environmental Science | | 788 | DOI: 10.1088/1755-1315/788/1/012085 |

| No | Fakultas | Nama Personil | The Feasibility Of Electrostatic Teaching Material: Oriented To Conceptual Understanding | Indeksisasi Jurnal | Nama Jurnal | ISSN | Volume | URL |
|----|--------------------|--|---|--------------------|---|----------|--------|-------------------------------------|
| 18 | Fakultas Pertanian | Irnad, Indra Cahyadinata, Septri Widiono | Modul Deteksi Dan Perekaman Data Gempa Berbasis Database Earthquake Intensity (Dei) | Scopus Non Q | IOP Conference Series: Earth and Environmental Science | | 744 | DOI: 10.1088/1755-1315/744/1/012033 |
| 19 | Fakultas Pertanian | Ketut Sukiyono | Using Certainty Response Index To Differentiate Lack Of Knowledge And Misconception About Basic Electrical Concepts | Scopus Non Q | E3S Web of Conferences | 22671242 | 2226 | DOI: 10.1051/e3sconf/202122600034 |
| 20 | Fakultas Pertanian | Nanik Setyowati | Growth And Yield Of Sweet Corn (Zea Mays L. Saccharata) As Affected By Incubation Time Of Preparation For Tithonia (Tithonia Diversifolia) Enriched Liquid Organic Fertilizer | Scopus Non Q | IOP Conference Series: Earth and Environmental Science | 17551307 | 694 | 10.1088/1755-1315/694/1/012027 |
| 21 | Fakultas Pertanian | Nanik Setyowati | An Evacuation Route In Bengkulu City Based On Fuzzy Dijkstra Algorithm | Scopus Non Q | IOP Conference Series: Earth and Environmental Science | | 637 | DOI: 10.1088/1755-1315/637/1/012090 |
| 22 | Fakultas Pertanian | Ridha Rizki Novanda | The Impact Of Entrepreneurial Characteristics And Innovation Characteristics On Entrepreneurial Skills In Madura Cattle Farmers | Scopus Non Q | IOP Conference Series: Earth and Environmental Science, | | 782 | DOI: 10.1088/1755-1315/782/2/022057 |
| 23 | Fakultas Pertanian | Ridha Rizki Novanda | Indonesian Consumers' Awareness Towards Organic Coffee | Scopus Non Q | IOP Conference Series: Earth and Environmental Science, | | 782 | DOI: 10.1088/1755-1315/782/2/022026 |
| 24 | Fakultas Pertanian | Ridha Rizki Novanda | Influencing Factors Of Madura Cattle Farmers' Courage To Face Risks Of Breeding | Scopus Non Q | IOP Conference Series: Earth and Environmental Science, | | 782 | DOI: 10.1088/1755-1315/782/2/022056 |
| 25 | Fakultas Pertanian | Ridha Rizki Novanda | Factors That Influence The Intention Of Consuming Vegetables From Fertilizing Biosolids (Human Faeces Fertilizer) | Scopus Non Q | IOP Conference Series: Earth and Environmental Science, | | 782 | DOI: 10.1088/1755-1315/782/2/022027 |
| 26 | Fakultas Pertanian | Ridha Rizki Novanda | Factors Affecting The Volume Of Indonesian Cpo Exports In International Trade | Scopus Non Q | IOP Conference Series: Earth and Environmental Science | 17551307 | 681 | 10.1088/1755-1315/681/1/012040 |
| 27 | Fakultas Pertanian | Ridha Rizki Novanda | The Students' Physics Problem Solving Skills In Basic Physics Course | Scopus Non Q | IOP Conference Series: Earth and Environmental Science | 17551307 | 681 | 10.1088/1755-1315/681/1/012105 |

| No | Fakultas | Nama Personil | The Feasibility Of Electrostatic Teaching Material: Oriented To Conceptual Understanding | Indeksisasi Jurnal | Nama Jurnal | ISSN | Volume | URL |
|----|--------------------|-------------------------|---|--------------------|---|----------|--------|-------------------------------------|
| 28 | Fakultas Pertanian | Suharyanto | The Effect Of Addition Of Water Spinach (Ipomoea Aquatica Forsk) On Physico-Chemical Characteristics And Antioxidant Activity Of Bali Beef Meatballs | Scopus Non Q | IOP Conference Series: Earth and Environmental Science | | 788 | DOI: 10.1088/1755-1315/788/1/012111 |
| 29 | Fakultas Pertanian | Suharyanto | The Model 3D Of Aquifer Using Vertical Electrical Sounding (Ves) Method | Scopus Non Q | IOP Conference Series: Earth and Environmental Science | | 788 | DOI: 10.1088/1755-1315/788/1/012112 |
| 30 | Fakultas Pertanian | Tatik Suteky | Exploring The Relationship Between Personality Traits And Tpack-Web Of Pre-Service Teacher | Scopus Non Q | IOP Conference Series: Earth and Environmental Science | 17551307 | 694 | 10.1088/1755-1315/694/1/012063 |
| 31 | Fakultas Pertanian | Uswatun Nurjanah | The Oriental Tiny Frog Of The Genus Microhyla Tschudi, 1839 (Amphibia: Anura: Microhylidae) Revealed Across Geographical Barriers Of The Wallace Line | Scopus Non Q | IOP Conference Series: Earth and Environmental Science | 17551307 | 694 | 10.1088/1755-1315/694/1/012019 |
| 32 | Fakultas Pertanian | Yuwana | Coffee Cherry'S Pulp Variety And Pulping Delay Time Leading To Cascara Tea Products | Scopus Non Q | AIP Conference Proceedings | 0094243X | 2320 | 10.1063/5.0037558 |
| 33 | Teknik | Atik Prihatiningrum | Thermal And Visual Comfort Analysis Using Cbe Tools And Velux Simulation Of Classroom In R.21 In Gedung Kuliah Bersama V University Of Bengkulu | Scopus Non Q | IOP Conference Series: Earth and Environmental Science, | | 738 | DOI: 10.1088/1755-1315/738/1/012042 |
| 34 | Teknik | Atik Prihatiningrum | Identification Of Acoustic Comfort In Classroom Of Gedung Kuliah Bersama V Of Bengkulu University | Scopus Non Q | IOP Conference Series: Earth and Environmental Science, | | 738 | DOI: 10.1088/1755-1315/738/1/012007 |
| 35 | Teknik | Atik Prihatiningrum | Genealogi Sosiokultur Musikalitas Sonai Gandai Mukomuko Bengkulu | Scopus Non Q | IOP Conference Series: Earth and Environmental Science, | | 738 | DOI: 10.1088/1755-1315/738/1/012039 |
| 36 | Teknik | Dwi Oktavallyan Saputri | Spherical K-Means Method To Determine Earthquake Clusters | Scopus Non Q | IOP Conference Series: Earth and Environmental Science, | | 738 | DOI: 10.1088/1755-1315/738/1/012027 |
| 37 | Teknik | Gusta Gunawan | Implementation Of Realistic Mathematics Education Learning Model With Outdoor Approach In Elementary School: Study Of Presenting And Processing Data | Scopus Non Q | IOP Conference Series: Earth and Environmental Science | | 871 | DOI: 10.1088/1755-1315/871/1/012033 |

| No | Fakultas | Nama Personil | The Feasibility Of Electrostatic Teaching Material: Oriented To Conceptual Understanding | Indeksisasi Jurnal | Nama Jurnal | ISSN | Volume | URL |
|----|---------------------------------------|-----------------------|--|--------------------|---|--------------------|--------|-------------------------------------|
| 38 | Teknik | Lindung Zalbuin Mase | Seismic Hazard Vulnerability Based On Probabilistic Seismic Hazard Approach In Bengkulu City, Indonesia | Scopus Non Q | IOP Conference Series: Earth and Environmental Science | | 871 | DOI: 10.1088/1755-1315/871/1/012051 |
| 39 | Teknik | Lindung Zalbuin Mase | Ground Motion Parameters And Resonance Effect During Strong Earthquake In Northern Thailand | Scopus Non Q | AIP Conference Proceedings | 0094243X | 2320 | 10.1063/5.0037550 |
| 40 | Teknik | Panji Anom Ramawangsa | Thermal Comfort Of The Outdoor Transition Space In The Dean'S Office Building | Scopus Non Q | IOP Conference Series: Earth and Environmental Science | | 743 | DOI: 10.1088/1755-1315/743/1/012065 |
| 41 | Teknik | Panji Anom Ramawangsa | Application Of Clayton Copula To Identify Dependency Structure Of Covid-19 Outbreak And Average Temperature In Jakarta Indonesia | Scopus Non Q | IOP Conference Series: Earth and Environmental Science, | | 738 | DOI: 10.1088/1755-1315/738/1/012002 |
| 42 | Fakultas Ekonomi dan Bisnis | Berto Usman | Effects Of Phlorotannins On Organisms: Focus On The Safety, Toxicity, And Availability Of Phlorotannins | Scopus Q1 | Corporate Governance (Bingley) | 14720701 | 21 | DOI: 10.1108/CG-07-2020-0290 |
| 43 | Fakultas Keguruan dan Ilmu Pendidikan | Aceng Ruyani | Predation Of An Enggano Flying Lizard (Draco Modiglianii Vinciguerra, 1892) (Squamata: Agamidae) By A Collared Kingfisher (Todiramphus Chloris) On Enggano Island, Indonesia | Scopus Q1 | PLoS ONE | 19326203 | 16 | 10.1371/journal.pone.0247467 |
| 44 | Fakultas Keguruan dan Ilmu Pendidikan | I Nyoman Chandra | Robot Manipulator Control With Inverse Kinematics Pd-Pseudoinverse Jacobian And Forward Kinematics Denavit Hartenberg | Scopus Q1 | Soil Science Society of America Journal | 03615995, 14350661 | | DOI: 10.1002/saj2.20317 |
| 45 | Teknik | Lindung Zalbuin Mase | Seismic Hazard Microzonation Of Bengkulu City, Indonesia | Scopus Q1 | Geotechnical and Geological Engineering | 09603182 | 39 | 10.1007/s10706-020-01619-5 |
| 46 | Fakultas Ekonomi dan Bisnis | Lizar Alfansi | Silica From Natural Sources: A Review On The Extraction And Potential Application As A Supporting Photocatalytic Material For Antibacterial Activity | Scopus Q2 | Uncertain Supply Chain Management | 22916822, 22916830 | 9 | DOI: 10.5267/j.uscm.2021.4.002 |
| 47 | Fakultas Keguruan dan Ilmu Pendidikan | M. Lutfi Firdaus | Application Of Plackett-Burman And Box-Behnken Experimental Designs In Differential Voltammetry For Determining Gadolinium Concentration | Scopus Q2 | Science and Technology Indonesia | 25278045, 25281410 | 6 | DOI: 10.26554/sti.2021.6.3.144-155 |

| No | Fakultas | Nama Personil | The Feasibility Of Electrostatic Teaching Material: Oriented To Conceptual Understanding | Indeksisasi Jurnal | Nama Jurnal | ISSN | Volume | URL |
|----|---------------------------------------|---------------------------|--|--------------------|--|--------------------|--------|----------------------------------|
| 48 | Fakultas Keguruan dan Ilmu Pendidikan | M. Lutfi Firdaus | Morphological And Flowering Characteristics Of Shallot (<i>Allium Cepa</i> Var. <i>Aggregatum</i>) In Response To Gibberellic Acid And Vernalization | Scopus Q2 | Science and Technology Indonesia | 25278045, 25281410 | 6 | DOI: 10.26554/sti.2021.6.1.14-18 |
| 49 | Fakultas Keguruan dan Ilmu Pendidikan | M. Lutfi Firdaus | Antitermite Activity Of Methanol Extract Of Lichen <i>Teloschistes Flavicans</i> (Sw) Norman Against <i>Coptotermes Curvignathus</i> | Scopus Q2 | Applied Sciences (Switzerland), | | 11 | DOI: 10.3390/app11199033 |
| 50 | Fakultas Keguruan dan Ilmu Pendidikan | N., Noermanzah | The Updated Zonation Of Seismic Vulnerability Index And Ground Shear Strain At Bengkulu City, Indonesia | Scopus Q2 | International Journal of Emerging Technologies in Learning | 18630383, 18688799 | 16 | DOI: 10.3991/ijet.v16i04.14125 |
| 51 | Fakultas Keguruan dan Ilmu Pendidikan | Safnil Arsyad | Interacting With Readers: How Nonnative Authors Of English Use Meta-Discourse Markers In Their Research Article Abstracts Published In English Medium Journals | Scopus Q2 | SAGE Open | 21582440 | 11 | DOI: 10.1177/21582440211013802 |
| 52 | Fakultas Keguruan dan Ilmu Pendidikan | Safnil Arsyad | Need Analysis For Developing Writing Skill Materials Using Facebook For English Undergraduate Students | Scopus Q2 | Journal of Language and Linguistic Studies | 1305578X | 17 | DOI: 10.52462/jlls.14 |
| 53 | Fakultas Matematika dan IPA | Elfi Yuliza | Analysis Antifungal Compounds Produced By Endophytic Bacteria From Oil Plant Using Bioautography | Scopus Q2 | International Journal of Energy and Environmental Engineering, | | 12 | DOI: 10.1007/s40095-021-00390-4 |
| 54 | Fakultas Matematika dan IPA | Sal Primayudha S. | Controlled Growth Of Bifeo3 Nanoparticles In The Presence Of Alginate Template For Adsorptive Removal Of Different Dyes | Scopus Q2 | Waste and Biomass Valorization | | 12 | DOI: 10.1007/s12649-020-01273-1 |
| 55 | Fakultas Matematika dan IPA | Sal Primayudha S. | Improving Conceptual Understanding Through Inquiry Learning By Using A Jigsaw Method In Abstract Algebra Subject | Scopus Q2 | Colloids and Surfaces A: Physicochemical and Engineering Aspects | 09277757, 18734359 | 615 | 10.1016/j.colsurfa.2021.126294 |
| 56 | Fakultas Matematika dan IPA | Vestidhia Yunisyia Atmaja | The Oriental Tiny Frog Of The Genus <i>Microhyla</i> Tschudi, 1839 (Amphibia: Anura: Microhylidae) Revealed Across | Scopus Q2 | Zootaxa, | | 5027 | DOI: 10.11646/zootaxa.5027.4.1 |

| No | Fakultas | Nama Personil | The Feasibility Of Electrostatic Teaching Material: Oriented To Conceptual Understanding | Indeksisasi Jurnal | Nama Jurnal | ISSN | Volume | URL |
|----|---------------------------------------|----------------------------|---|--------------------|--|--------------------|--------|---|
| | | | Geographical Barriers Of The Wallace Line | | | | | |
| 57 | Fakultas Pertanian | Agus Susatya | A Checklist Of Indonesian Scale Insects (Hemiptera: Coccoomorpha) | Scopus Q2 | Botanical Review, The | 00068101, 18749372 | | DOI: 10.1007/s12229-021-09261-3 |
| 58 | Fakultas Pertanian | Agustin Zarkani | Lesson Study At Bengkulu Iqro It High School To Improve Learning Outcomes And The Role Of Teachers In Supporting Biology Learning | Scopus Q2 | Zootaxa | | 5016 | DOI: 10.11646/zootaxa.5016.2.1 |
| 59 | Teknik | Lindung Zalbuin Mase | Local Site Investigation And Ground Response Analysis On Downstream Area Of Muara Bangkahulu River, Bengkulu City, Indonesia | Scopus Q2 | Geoenvironmental Disasters | 21978670 | 8 | DOI: 10.1186/s40677-021-00178-y |
| 60 | Teknik | Lindung Zalbuin Mase | A Note Of Ground Motion Interpretation And Site Response Analysis During The 2007 Bengkulu–Mentawai Earthquakes, Indonesia | Scopus Q2 | Indian Geotechnical Journal, | | 51 | DOI: 10.1007/s40098-020-00480 |
| 61 | Teknik | Lindung Zalbuin Mase | A Case Study Of Slope Stability Improvement In Central Bengkulu Landslide In Indonesia | Scopus Q2 | Arabian Journal of Geosciences | 18667511, 18667538 | 14 | DOI: 10.1007/s12517-020-06344-0 |
| 62 | Fakultas Keguruan dan Ilmu Pendidikan | Dewi Handayani, Elvinawati | Interpretasi Tingkat Kekerasan Batuan Bawah Permukaan Di Daerah Rawan Gempa Bumi Kota Bengkulu | Scopus Q3 | International Journal of Interactive Mobile Technologies | 18657923 | 15 | https://www.scopus.com/inward/record.uri?id=2-s2.0-85104260266&partnerID=40&md5=970bcabb9c9a177fbf924b402afee301f |
| 63 | Fakultas Keguruan dan Ilmu Pendidikan | Muhammad Kristiawan | Covid-19 Pandemic: Educational Transformation At Paramount Elementary School Palembang | Scopus Q3 | International Journal of Heat and Technology | | 39 | DOI: 10.18280/ijht.390314 |

| No | Fakultas | Nama Personil | The Feasibility Of Electrostatic Teaching Material: Oriented To Conceptual Understanding | Indeksisasi Jurnal | Nama Jurnal | ISSN | Volume | URL |
|----|-----------------------------|----------------------------|--|--------------------|---|--------------------|--------|---|
| 64 | Fakultas Matematika dan IPA | Ghufira | Synthesis Of Proton-Conducting Membranes Based On Sulfonated Polystyrene And Bacterial Cellulose | Scopus Q3 | Rasayan Journal of Chemistry | 09741496, 09760083 | 14 | DOI: 10.31788/RJC.2021.14 16113 |
| 65 | Fakultas Matematika dan IPA | Jarulis | Construction Ethnoscience-Based Learning Environment Material In Scientific Knowledge | Scopus Q3 | Biodiversitas | 1412033X | 22 | 10.13057/biodiv/d220 407 |
| 66 | Fakultas Matematika dan IPA | Nurlaili | Online Affirmation And Peer Support Are Effective For Reducing Medical Personnel Stress In Dealing With Covid-19 Patients | Scopus Q3 | Open Access Macedonian Journal of Medical Sciences | 18579655 | 9 | DOI: 10.3889/oamjms.2021. 5869 |
| 67 | Fakultas Matematika dan IPA | Salprima Yudha | Corrigendum To: New Invasive Pest, Spodoptera Frugiperda (J. E. Smith) (Lepidoptera: Noctuidae) Attacking Corn In Bengkulu, Indonesia (Serangga 2020, 25(1):105-117) | Scopus Q3 | Bulletin of Chemical Reaction Engineering and Catalysis | 19782993 | 16 | DOI: 10.9767/bcrec.16.2.10 426.253-259 |
| 68 | Fakultas Matematika dan IPA | Sipriyadi | The Development Of Chemistry Teaching Guide (Ctg) On Electrolyte Solution And Redox Reaction Based On Scientific Inquiry | Scopus Q3 | Fisheries and Aquatic Sciences | 22341749, 22341757 | 24 | DOI: 10.47853/FAS.2021.e1 8 |
| 69 | Fakultas Pertanian | Alnopri | Stoichiometry Using Guided Inquiry Model For Enhancing Creative Thinking Skills | Scopus Q3 | International Journal on Advanced Science, Engineering and Information Technology | 20885334, 24606952 | 11 | DOI: 10.18517/ijaseit.11.2.1 1827 |
| 70 | Fakultas Pertanian | Ap, A., Wahyudi, A., Sw, S | Species Composition, Diversity And Biomass Of Mangroves Forest In Pulau Bai-Pantai Panjang Natural Conservation Park Of Bengkulu, Indonesia | Scopus Q3 | Current Research in Environmental and Applied Mycology | 22292225 | 11 | DOI: 10.5943/cream/11/1/1 |
| 71 | Fakultas Pertanian | Apriyanto, E | Plankton Biodiversity Based Assessment For Sustainable Fisheries Conservation In The Natural Recreational Park Dendam Lake, Bengkulu, Indonesia | Scopus Q3 | AACL Bioflux | 18448143, 18449166 | 14 | https://www.scopus.com/inward/record.uri?e id=2-s2.0-85113785443&partner ID=40&md5=5fbf8b36f 4566ade4f9afab7cd3cd a2f |

| No | Fakultas | Nama Personil | The Feasibility Of Electrostatic Teaching Material: Oriented To Conceptual Understanding | Indeksisasi Jurnal | Nama Jurnal | ISSN | Volume | URL |
|----|--------------------|--|---|--------------------|---|-----------------------|--------|--|
| 72 | Fakultas Pertanian | Apriyanto, E | Determination Of Weathered Layer Thickness Around The Landslide Zone Using The Seismic Refraction Method | Scopus Q3 | AACL Bioflux | 18448143, 18449166 | 14 | https://www.scopus.com/inward/record.uri?eid=2-s2.0-85113781916&partnerID=40&md5=d5275707f69cca3750cfca00283b847 |
| 73 | Fakultas Pertanian | Bambang Sulistyono | Do Female Executives And Ceo Tenure Matter For Corporate Cash Holdings? Insight From A Southeast Asian Country | Scopus Q3 | Indonesian Journal of Geography | 00249521 | 53 | DOI: 10.22146/IJG.62037 |
| 74 | Fakultas Pertanian | Cahyadinata, I., Fahrudin, A., Sulistiono, Kurnia, R. | Effect Of Grain Size Coconut Frond Powder On The Strength Of Particle Board | Scopus Q3 | AACL Bioflux | 18448143, 18449166 | 14 | https://www.scopus.com/inward/record.uri?eid=2-s2.0-85114907298&partnerID=40&md5=afbc38ea49234033b4245f086ff21dfa |
| 75 | Fakultas Pertanian | Gita Mulyasari | Efektivitas Pengelolaan Taman Wisata Alam (Twa) Seblat Di Provinsi Bengkulu Dan Sejarah Status Fungsi Kawasannya | Scopus Q3 | AACL Bioflux | 18448143, 18449166 | 14 | https://www.scopus.com/inward/record.uri?eid=2-s2.0-85107412539&partnerID=40&md5=7776f0e34515101dd4193f471685677 Document Type: Article |
| 76 | Fakultas Pertanian | Hermawan, B., Agustian, I., Hasanudin, Herawati, R., Murcitra, B.G | Effects Of N And P Dosages On Crop Growth, Yield, And Attack Of Pod Borer (Etiela Zinchenella) Of Soybean C.V. Detam-1 Grown At Swampy Land | Scopus Q3 | International Journal on Advanced Science, Engineering and Information Technology | 20885334, 24606952 | 11 | DOI: 10.18517/ijaseit.11.1.9432 |
| 77 | Fakultas Pertanian | Indra Cahyadinata | The Dynamic Of Afamin And Alpha-Fetoprotein Expression During Rat Liver Development | Scopus Q3 | AACL Bioflux | 18448143, 18449166 | 14 | https://www.scopus.com/inward/record.uri?eid=2-s2.0-85108200914&partner |

| No | Fakultas | Nama Personil | The Feasibility Of Electrostatic Teaching Material: Oriented To Conceptual Understanding | Indeksisasi Jurnal | Nama Jurnal | ISSN | Volume | URL |
|----|--------------------|----------------------|--|--------------------|---|--------------------|--------|---|
| | | | | | | | | ID=40&md5=4196a8a25dea5ddba25d19050ad0f9 |
| 78 | Fakultas Pertanian | M. Faiz Barchia | Facile Detection Of Oil Adulteration Using Uv-Visible Spectroscopy Coupled With Chemometric Analysis | Scopus Q3 | Bulgarian Journal of Agricultural Science | 13100351 | 27 | https://www.scopus.com/inward/record.uri?eid=2-s2.0-85105279502&partnerID=40&md5=320b629b393f1f0a83163dbaf29e56c Document Type: Article |
| 79 | Fakultas Pertanian | Marlin | Application Of Fractal Principles In Redesigning An Arabic Calligraphy And Rafflesia Flower Motif In Batik Besurek | Scopus Q3 | Emirates Journal of Food and Agriculture | 2079052X, 20790538 | 33 | DOI: 10.9755/ejfa.2021.v33.i5.2697 |
| 80 | Fakultas Pertanian | Mimi Sutrawati | Disease Incidence And Molecular Diversity Of Tungro Virus On Rice (Oryza Sativa) In Bengkulu, Indonesia | Scopus Q3 | Biodiversitas | 1412033X | 22 | DOI: 10.13057/biodiv/d221007 |
| 81 | Fakultas Pertanian | Reny Herawati | Genetic Analysis Of Panicle Architecture Traits In F5 From Single Cross Of Local Rice Varieties For Developing High Yielding New Type Of Upland Rice | Scopus Q3 | Biodiversitas | 1412033X | 22 | 10.13057/biodiv/d220232 |
| 82 | Fakultas Pertanian | Wiryo | Psychological Characteristics Of Athletes At Pusat Pendidikan Dan Latihan Pelajar (Pplp) In Bengkulu | Scopus Q3 | AAFL Bioflux | 18448143 | 14 | http://www.bioflux.com.ro/docs/2021.412-423.pdf |
| 83 | Fakultas Pertanian | Zamdial T | The Effectivity Of Corrective Formative Evaluation On Ability To Understand Geometric Concepts | Scopus Q3 | Biodiversitas, | 1412033X | 22 | DOI: 10.13057/biodiv/d220115 |
| 84 | Teknik | Fitrianty Wardhani | Sistem Peringatan Awal Resiko Preeklampsia Pada Kehamilan Menggunakan Metoda Certainty Factor | Scopus Q3 | Geographia Technica | 18425135, 20654421 | 15 | DOI: 10.1007/978-981-15-5608-1_43 |
| 85 | Teknik | Lindung Zalbuin Mase | Vertical–Horizontal–Rocking Vibrations Of Rigid Foundations Of Arbitrary Shape On Poroelastic Layer | Scopus Q3 | Transportation Infrastructure Geotechnology | 21967202, 21967210 | | DOI: 10.1007/s40515-021-00186-3 |

| No | Fakultas | Nama Personil | The Feasibility Of Electrostatic Teaching Material: Oriented To Conceptual Understanding | Indeksisasi Jurnal | Nama Jurnal | ISSN | Volume | URL |
|----|---------------------------------------|-----------------------|--|--------------------|--|--------------------|--------|--------------------------------------|
| 86 | Teknik | Lindung Zalbuin Mase | Non-Linear Site Response Analysis Of Bangkok Subsoils Due To Earthquakes Triggered By Three Pagodas Fault | Scopus Q3 | Journal of Vibration Engineering and Technologies, . | 25233920, 25233939 | | DOI: 10.1007/s42417-021-00307-9 |
| 87 | Teknik | Lindung Zalbuin Mase | A Simple Shaking Table Test To Measure Liquefaction Potential Of Prambanan Area, Yogyakarta, Indonesia | Scopus Q3 | Engineering Journal | 1258281 | 25 | DOI: 10.4186/ej.2021.25.1.43 |
| 88 | Fakultas Hukum | Ganefianti, D.W | The Development Of Proton Conducting Membranes Based On Used Materials | Scopus Q4 | Asian Journal of Agriculture and Biology | 23078553 | 2021 | DOI: 10.35495/ajab.2020.05.295 |
| 89 | Fakultas Keguruan dan Ilmu Pendidikan | Alif Yanuar Zukmadini | Assessment Of Genetic Diversity In Various Yield Traits To Determine A High Yielding New Type Of Upland Rice | Scopus Q4 | Journal of Physics: Conference Series | | 1731 | DOI: 10.1088/1742-6596/1731/1/012012 |
| 90 | Fakultas Keguruan dan Ilmu Pendidikan | Amida, N | Odd Graceful Labeling On The Ilalang Graph (Sn, 3) It'S Variation | Scopus Q4 | Journal of Physics: Conference Series | | 1731 | DOI: 10.1088/1742-6596/1731/1/012027 |
| 91 | Fakultas Keguruan dan Ilmu Pendidikan | Bhakti Karyadi | Development Of Learning In Conservation Education Subject Based On The Natural Resources Potency In The Taman Wisata Alam Bengkulu City | Scopus Q4 | Journal of Physics: Conference Series | 17426588 | 1731 | 10.1088/1742-6596/1731/1/012009 |
| 92 | Fakultas Keguruan dan Ilmu Pendidikan | Bhakti Karyadi | Development Of Module Of Medicinal Plants For The Subject Of Organic Chemistry In Natural Materials To Stimulate Metacognitive Skills Of Students Tadris Ipa Iain Bengkulu | Scopus Q4 | Journal of Physics: Conference Series | | 1731 | DOI: 10.1088/1742-6596/1731/1/012086 |
| 93 | Fakultas Keguruan dan Ilmu Pendidikan | Bhakti Karyadi | The Study Of Structure And Population Parameters Of Mud Crab (Scylla Serrata) On Small Outer Islands In Indonesia (Case Study: Enggano Island, Bengkulu Province) | Scopus Q4 | Journal of Physics: Conference Series | | 1731 | DOI: 10.1088/1742-6596/1731/1/012087 |
| 94 | Fakultas Keguruan dan Ilmu Pendidikan | Eko Risdianto | Analysis Of Teacher Candidate Responses To The Needs Ofblended Learning Model Based On Moocs And Augmented Reality | Scopus Q4 | Journal of Physics: Conference Series | 17426588 | 1731 | 10.1088/1742-6596/1731/1/012081 |

| No | Fakultas | Nama Personil | The Feasibility Of Electrostatic Teaching Material: Oriented To Conceptual Understanding | Indeksisasi Jurnal | Nama Jurnal | ISSN | Volume | URL |
|-----|---------------------------------------|-----------------------------|--|--------------------|--|----------|--------|--------------------------------------|
| 95 | Fakultas Keguruan dan Ilmu Pendidikan | Eko Risdianto | Isolation And Screening Of Soil Chitinolytic Actinobacteria As The Anti-Fungal Producer Of Plant Pathogens | Scopus Q4 | Journal of Physics: Conference Series | | 1731 | DOI: 10.1088/1742-6596/1731/1/012078 |
| 96 | Fakultas Keguruan dan Ilmu Pendidikan | Emilia Candrawati | Milk Production And Fatty Acids Balance Of Dairy Goat Fed Diet With Fermented Durio Zibethinus Peel | Scopus Q4 | Journal of Physics: Conference Series | 17426588 | 1731 | 10.1088/1742-6596/1731/1/012091 |
| 97 | Fakultas Keguruan dan Ilmu Pendidikan | Handayani, D | Teachers` Self-Efficacy As A Critical Determinant Of The Quality Of Drug Education Among Malaysia Students | Scopus Q4 | Journal of Physics: Conference Series | | 1731 | DOI: 10.1088/1742-6596/1731/1/012024 |
| 98 | Fakultas Keguruan dan Ilmu Pendidikan | Hanifah, H. | Study On Contour Feathers Growth Of White-Rumped Shama During Fledgling Phase | Scopus Q4 | Journal of Physics: Conference Series | | 1731 | DOI: 10.1088/1742-6596/1731/1/012035 |
| 99 | Fakultas Keguruan dan Ilmu Pendidikan | Iwan Setiawan | Fast Forward Adiabatic Quantum Dynamics On Two Dimensional Dirac Equation | Scopus Q4 | Journal of Physics: Conference Series, | | 1951 | DOI: 10.1088/1742-6596/1951/1/012068 |
| 100 | Fakultas Keguruan dan Ilmu Pendidikan | Iwan Setiawan | Metoda Fast Forward Untuk Mempercepat Dinamika Kuantum Adiabatik Pada Spin Tunggal | Scopus Q4 | Journal of Physics: Conference Series | 17426588 | 1842 | 10.1088/1742-6596/1842/1/012057 |
| 101 | Fakultas Keguruan dan Ilmu Pendidikan | Jumiarni, D., Anggraini, N. | Ethnobotany Study Of Medicinal Plants In Bengkulu As A Medium Of Student Learning: The Euphorbiaceae Family | Scopus Q4 | Journal of Physics: Conference Series | | 1731 | DOI: 10.1088/1742-6596/1731/1/012002 |
| 102 | Fakultas Keguruan dan Ilmu Pendidikan | Kasrina | Adoption Level Of Integrated Farming System Based On Rice-Cattle And Its Determinants Related To Sustainable Agriculture | Scopus Q4 | Journal of Physics: Conference Series | 17426588 | 1731 | 10.1088/1742-6596/1731/1/012013 |
| 103 | Fakultas Keguruan dan Ilmu Pendidikan | Koto, I., Gusma, S.E. | Bearing Capacity Analysis Of Surficial Strip Footing At Sub-Watershed Of Downstream Muara Bangkahulu River, Indonesia | Scopus Q4 | Journal of Physics: Conference Series | | 1731 | DOI: 10.1088/1742-6596/1731/1/012070 |

| No | Fakultas | Nama Personil | The Feasibility Of Electrostatic Teaching Material: Oriented To Conceptual Understanding | Indeksisasi Jurnal | Nama Jurnal | ISSN | Volume | URL |
|-----|---------------------------------------|---|---|--------------------|---------------------------------------|----------|--------|--------------------------------------|
| 104 | Fakultas Keguruan dan Ilmu Pendidikan | M. Lutfi Firdaus | Sustainability Status Of Paddy Cultivation On Marginal Peat Soils In Indonesia | Scopus Q4 | Journal of Physics: Conference Series | | 1731 | DOI: 10.1088/1742-6596/1731/1/012001 |
| 105 | Fakultas Keguruan dan Ilmu Pendidikan | Medriati, R., Hamdani, D., Harjilah, N. | Seed-Transmission Of Cowpea Mild Mottle Virus On Several Varieties Of Soybean In Indonesia | Scopus Q4 | Journal of Physics: Conference Series | | 1731 | DOI: 10.1088/1742-6596/1731/1/012074 |
| 106 | Fakultas Keguruan dan Ilmu Pendidikan | Muchlis, E.E., Maizora, S., Rahimah, D. | Generalized Anxiety Disorder Associated With Individual Work Performance Of Indonesian Medical Personnel During Covid-19 Outbreak | Scopus Q4 | Journal of Physics: Conference Series | | 1731 | DOI: 10.1088/1742-6596/1731/1/012049 |
| 107 | Fakultas Keguruan dan Ilmu Pendidikan | Murniati, N., Susilo, H., Listyorini, D., Irwandi, I. | Implementing E-Learning Training Toward English Virtual Lecturers: The Process, Perspectives, Challenges And Solutions | Scopus Q4 | Journal of Physics: Conference Series | | 1731 | DOI: 10.1088/1742-6596/1731/1/012014 |
| 108 | Fakultas Keguruan dan Ilmu Pendidikan | Nursa'Adah, E., Sari, D., Affifah, I. | The Comparison Of The Ordinal Logistic Model With The Classical Regression Model | Scopus Q4 | Journal of Physics: Conference Series | | 1731 | DOI: 10.1088/1742-6596/1731/1/012025 |
| 109 | Fakultas Keguruan dan Ilmu Pendidikan | Nurul Astuti Yensy | Profile Of Students' Physics Problem-Solving Skills And The Implementation Of Inquiry (Free, Guided, And Structured) Learning In Senior High School | Scopus Q4 | Journal of Physics: Conference Series | 17426588 | 1731 | 10.1088/1742-6596/1731/1/012033 |
| 110 | Fakultas Keguruan dan Ilmu Pendidikan | Nurul Astuti Yensy | Improvement Of Student Mathematics Learning Outcome On Polyhedra Topic By Applying Generative Learning Model In The Class | Scopus Q4 | Journal of Physics: Conference Series | 17426588 | 1747 | 10.1088/1742-6596/1747/1/012012 |
| 111 | Fakultas Keguruan dan Ilmu Pendidikan | Nurul Astuti Yensy | The Comparison Of The Ordinal Logistic Model With The Classical Regression Model | Scopus Q4 | Journal of Physics: Conference Series | 17426588 | 1731 | 10.1088/1742-6596/1731/1/012045 |
| 112 | Fakultas Keguruan dan Ilmu Pendidikan | Nurul Astuti Yensy | Antibacterial Activities Of Etlingera Flexuosa Ad Poulsen (Zingiberaceae) From Central Sulawesi On Staphylococcus Aureus And Escherichia Coli | Scopus Q4 | Journal of Physics: Conference Series | 17426588 | 1731 | 10.1088/1742-6596/1731/1/012033 |

| No | Fakultas | Nama Personil | The Feasibility Of Electrostatic Teaching Material: Oriented To Conceptual Understanding | Indeksisasi Jurnal | Nama Jurnal | ISSN | Volume | URL |
|-----|---------------------------------------|--------------------------------------|---|--------------------|---|----------|--------|--------------------------------------|
| 113 | Fakultas Keguruan dan Ilmu Pendidikan | Purwanto, A., Sakti, I., Sindita, D. | Analysis Of Mathematics Textbook Use: An Argument For Combining Horizontal, Vertical, And Contextual Analyses | Scopus Q4 | Journal of Physics: Conference Series | | 1731 | DOI: 10.1088/1742-6596/1731/1/012066 |
| 114 | Fakultas Keguruan dan Ilmu Pendidikan | Rahimah, D., Visnovska, J. | Hypothetical Learning Trajectory (Hlt) For Proof Logic Topics On Algebra Course: What'Re The Experts Think About? | Scopus Q4 | Journal of Physics: Conference Series | | 1731 | DOI: 10.1088/1742-6596/1731/1/012048 |
| 115 | Fakultas Keguruan dan Ilmu Pendidikan | Rendy Wikrama Wardana, | Augmented Reality Assisted By Geogebra 3-D For Geometry Learning | Scopus Q4 | Journal of Physics: Conference Series | | 1731 | DOI: 10.1088/1742-6596/1731/1/012067 |
| 116 | Fakultas Keguruan dan Ilmu Pendidikan | Safnil Arsyad | Light-Induced Synthesis Of Micron-Sized Metallic Silver In Aqueous Extract Of Rivina Humilis L. Fruits And Its Interaction With Corptotermes Curvignathus | Scopus Q4 | International Journal of Language Education | 24765880 | 5 | 10.26858/ijole.v5i1.14856 |
| 117 | Fakultas Keguruan dan Ilmu Pendidikan | Saleh Haji | Reduction Of 4-Nitrophenol Mediated By Silver Nanoparticles Synthesized Using Aqueous Leaf Extract Of Peronema Canescens | Scopus Q4 | Journal of Physics: Conference Series | 17426588 | 1731 | 10.1088/1742-6596/1731/1/012052 |
| 118 | Fakultas Keguruan dan Ilmu Pendidikan | Solikhin, F., Sari, L.P. | Can The Ethical Orientation Mitigate The Manager'S Earning Management | Scopus Q4 | Journal of Physics: Conference Series | | 1731 | DOI: 10.1088/1742-6596/1731/1/012026 |
| 119 | Fakultas Keguruan dan Ilmu Pendidikan | Sundaryono, A | Numerical Model Of Coastline Changing Caused By Ocean Waves On Every Beach Segment In Coastal Area Of North Bengkulu, Indonesia | Scopus Q4 | Journal of Physics: Conference Series | | 1731 | DOI: 10.1088/1742-6596/1731/1/012021 |
| 120 | Fakultas Keguruan dan Ilmu Pendidikan | Susanta, A | Collaborative Skills Of Prospective Teachers In Laboratory Activities Related To The Concept Of Elasticity | Scopus Q4 | Journal of Physics: Conference Series | | 1731 | DOI: 10.1088/1742-6596/1731/1/012057 |
| 121 | Fakultas Keguruan dan Ilmu Pendidikan | Sutarno | Development Of Digital Viscometer Based On Arduino To Determine The Viscosity Of Liquid | Scopus Q4 | Journal of Physics: Conference Series | 17426588 | 1731 | 10.1088/1742-6596/1731/1/012073 |

| No | Fakultas | Nama Personil | The Feasibility Of Electrostatic Teaching Material: Oriented To Conceptual Understanding | Indeksisasi Jurnal | Nama Jurnal | ISSN | Volume | URL |
|-----|---------------------------------------|---------------|--|--------------------|---|--------------------|--------|--------------------------------------|
| 122 | Fakultas Keguruan dan Ilmu Pendidikan | Syafryadin | Boosting Classroom Interaction Based On Higher Order Thinking Skills (Hots) In English Learning For Beginners | Scopus Q4 | Journal of Language and Education | 24117390 | 7 | DOI: 10.17323/JLE.2021.10585 |
| 123 | Fakultas Keguruan dan Ilmu Pendidikan | Syafryadin | Development And Validation Of Academic Writing Textbook Based On Process Genre Approach For University Students | Scopus Q4 | International Journal of Language Education | 24765880 | 5 | DOI: 10.26858/IJOLE.V5I1.15211 |
| 124 | Fakultas Keguruan dan Ilmu Pendidikan | Syarkowi, A | Driving Energy To Accelerate The Adiabatic Electron Dynamics In Quantum Hall System | Scopus Q4 | Journal of Physics: Conference Series | | 1731 | DOI: 10.1088/1742-6596/1731/1/012082 |
| 125 | Fakultas Keguruan dan Ilmu Pendidikan | Syarkowi, A | Physiological Status Naturally Infected Gastrointestinal Goats In Response To Polyherbal Supplementation And Melastoma Malabathricum Extract | Scopus Q4 | Journal of Physics: Conference Series | | 1731 | DOI: 10.1088/1742-6596/1731/1/012065 |
| 126 | Fakultas Keguruan dan Ilmu Pendidikan | Uliyandari, M | Weed Growth And Sweet Corn Yield As Affected By Planting Patterns And Mulch Types In Organic Farming Practice | Scopus Q4 | Journal of Physics: Conference Series | | 1731 | DOI: 10.1088/1742-6596/1731/1/012019 |
| 127 | Fakultas Keguruan dan Ilmu Pendidikan | Wachidi | Analysis Of Teacher Performance To Build Student Interest And Motivation Towards Mathematics Achievement | Scopus Q4 | Journal of Physics: Conference Series | | 1731 | DOI: 10.1088/1742-6596/1731/1/012090 |
| 128 | Fakultas Keguruan dan Ilmu Pendidikan | Wahyu Widada | The Ability To Solve Mathematical Problems Through Realistic Mathematics Learning Based On Ethnomathematics | Scopus Q4 | International Journal of Evaluation and Research in Education | 22528822, 26205440 | 10 | 10.11591/ijere.v10i1.20711 |
| 129 | Fakultas Keguruan dan Ilmu Pendidikan | Wahyu Widada | Description Intermediate Conception In Learning Physics | Scopus Q4 | Journal of Physics: Conference Series | 17426588 | 1731 | 10.1088/1742-6596/1731/1/012050 |
| 130 | Fakultas Keguruan dan Ilmu Pendidikan | Wahyu Widada | The Exploration Of The Elementary Geometry Concepts Based On Tabot Culture In Bengkulu | Scopus Q4 | Journal of Physics: Conference Series | | 1731 | DOI: 10.1088/1742-6596/1731/1/012053 |

| No | Fakultas | Nama Personil | The Feasibility Of Electrostatic Teaching Material: Oriented To Conceptual Understanding | Indeksisasi Jurnal | Nama Jurnal | ISSN | Volume | URL |
|-----|---------------------------------------|-------------------|---|--------------------|--|----------|--------|--------------------------------------|
| 131 | Fakultas Keguruan dan Ilmu Pendidikan | Wahyu Widada | The Role Of Performance And New Services Development On Sustainable Competitive Advantage In Indonesian Private Universities | Scopus Q4 | Journal of Physics: Conference Series | | 1731 | DOI: 10.1088/1742-6596/1731/1/012054 |
| 132 | Fakultas Keguruan dan Ilmu Pendidikan | Yarmani | Improving Activities And Learning Outcomes Of Biology Education Students Through Learning Problem-Based Learning Model Of Entrepreneurship | Scopus Q4 | Journal of Physics: Conference Series, | | 1933 | DOI: 10.1088/1742-6596/1933/1/012036 |
| 133 | Fakultas Keguruan dan Ilmu Pendidikan | Yennita, Y. | Problem-Based Learning (Pbl) And Blended Learning In Improving Critical Thinking Skills And Student Learning Activities In Biochemistry Courses | Scopus Q4 | Journal of Physics: Conference Series | | 1731 | DOI: 10.1088/1742-6596/1731/1/012092 |
| 134 | Fakultas Keguruan dan Ilmu Pendidikan | Zamzaili | Effect Of Beauveria Bassiana Against Coffee Bean Borer, <i>Hyphothemus Hampei</i> (Ferrari) In Small Scale Field Trials | Scopus Q4 | Journal of Physics: Conference Series | 17426588 | 1731 | 10.1088/1742-6596/1731/1/012044 |
| 135 | Fakultas Matematika dan IPA | Charles Banon | Selection Of The Best Administrative Staff Using Elimination Et Choix Traduisant La Realite (Electre) Method | Scopus Q4 | Journal of Physics: Conference Series | | 1940 | DOI: 10.1088/1742-6596/1940/1/012043 |
| 136 | Fakultas Matematika dan IPA | D., Nugroho | Leaf Ethanolic Extract Of <i>Etingera Hemesphaerica</i> Blume Mitigates Defects In Fetal Anatomy And Endochondral Ossification Due To Mercuric Chloride During The Postimplantation Period In <i>Mus Musculus</i> | Scopus Q4 | Journal of Physics: Conference Series | | 1731 | DOI: 10.1088/1742-6596/1731/1/012034 |
| 137 | Fakultas Matematika dan IPA | Deni Agus Triawan | Distribution Of <i>Matuta Purnama</i> J. C. Y. Lai & Galil, 2007 (<i>Brachyura: Matutidae</i>) Outside Type Locality | Scopus Q4 | Journal of Physics: Conference Series | | 1940 | DOI: 10.1088/1742-6596/1940/1/012038 |
| 138 | Fakultas Matematika dan IPA | Devi Ratnawati | Virtual Practicum Guideline Development Based On 5E Learning Cycle | Scopus Q4 | Journal of Physics: Conference Series | | 1940 | DOI: 10.1088/1742-6596/1940/1/012034 |

| No | Fakultas | Nama Personil | The Feasibility Of Electrostatic Teaching Material: Oriented To Conceptual Understanding | Indeksisasi Jurnal | Nama Jurnal | ISSN | Volume | URL |
|-----|-----------------------------|-----------------------|---|--------------------|--|----------|--------|--------------------------------------|
| 139 | Fakultas Matematika dan IPA | Dyah Setyo Rini | Development Of A Web - Based Worksheet With A Project - Based Learning Model Assisted By Geogebra | Scopus Q4 | Journal of Physics: Conference Series | 17426588 | 1823 | 10.1088/1742-6596/1823/1/012043 |
| 140 | Fakultas Matematika dan IPA | Eni Widiyati | A Bayesian Logit-Normal Model In Small Area Estimation | Scopus Q4 | Journal of Physics: Conference Series, | | 1940 | DOI: 10.1088/1742-6596/1940/1/012039 |
| 141 | Fakultas Matematika dan IPA | Etis Sunandi | Dynamic Spatial Durbin Modeling (Case: Percentage Of Poor Population In Indonesia 2010-2019) | Scopus Q4 | Journal of Physics: Conference Series | 17426588 | 1863 | 10.1088/1742-6596/1863/1/012039 |
| 142 | Fakultas Matematika dan IPA | Etis Sunandi | A Review Of Radiometric Dating And Pigment Characterizations Of Rock Art In Indonesia | Scopus Q4 | Journal of Physics: Conference Series | 17426588 | 1863 | 10.1088/1742-6596/1863/1/012046 |
| 143 | Fakultas Matematika dan IPA | Ghufira | Understanding And Adaptation To Climate Change Of Fishermen In The Northern Coastal Of Central Java, Indonesia | Scopus Q4 | Journal of Physics: Conference Series | | 1940 | DOI: 10.1088/1742-6596/1940/1/012041 |
| 144 | Fakultas Matematika dan IPA | Haji, S., Yumiati, Y. | Problem Solving Learning Model Using Video Application | Scopus Q4 | Journal of Physics: Conference Series | | 1731 | DOI: 10.1088/1742-6596/1731/1/012046 |
| 145 | Fakultas Matematika dan IPA | Heriansyah | Clustering Provinces In Indonesia Based On Daily Covid-19 Cases | Scopus Q4 | Journal of Physics: Conference Series | 17426588 | 1731 | 10.1088/1742-6596/1731/1/012060 |
| 146 | Fakultas Matematika dan IPA | Herlin Fransiska | Spatiotemporal Variability In Soil Water Content Profiles Under Young And Mature Oil Palm Plantations In North Bengkulu Regency | Scopus Q4 | Journal of Physics: Conference Series | 17426588 | 1863 | 10.1088/1742-6596/1863/1/012015 |
| 147 | Fakultas Matematika dan IPA | Morina Adfa | Potensi Daun Pacar Air (Impatiens Balsamina L.) Dalam Menghambat Pertumbuhan Jamur Rhizopus Oryzae L. | Scopus Q4 | Journal of Physics: Conference Series | 17426588 | 1731 | 10.1088/1742-6596/1731/1/012022 |

| No | Fakultas | Nama Personil | The Feasibility Of Electrostatic Teaching Material: Oriented To Conceptual Understanding | Indeksisasi Jurnal | Nama Jurnal | ISSN | Volume | URL |
|-----|-----------------------------|--|--|--------------------|--|--------------------|--------|--------------------------------------|
| 148 | Fakultas Matematika dan IPA | Mukhammad Farid | Student Discussion Skill Activities On Microbiology Courses Through Lesson Study | Scopus Q4 | Indonesian Journal on Geoscience | | 8 | DOI: 10.17014/ijog.8.2.221-231 |
| 149 | Fakultas Matematika dan IPA | Nur Afandi | The Design Of Furnace For Biochar Production By Using Vacuum Pump And Temperature Manual Control | Scopus Q4 | Journal of Physics: Conference Series | 17426588 | 1863 | 10.1088/1742-6596/1863/1/012007 |
| 150 | Fakultas Matematika dan IPA | Pepi Novianti | The Development Of Students Worksheets Is Oriented To The Higher Order Thinking Skill With Problem Solving Models On Electromagnetic Induction Materials | Scopus Q4 | Journal of Physics: Conference Series | | 1943 | DOI: 10.1088/1742-6596/1943/1/012154 |
| 151 | Fakultas Matematika dan IPA | Sal Prima Yudha S | Membran Alginat Padina Sp. - Polietilen Glikol (Ap-Peg): Preparasi, Karakterisasi Dan Aplikasinya Sebagai Enkapsulan | Scopus Q4 | Molekul | 19079761, 25030310 | 16 | DOI: 10.20884/1.jm.2021.16.2.740 |
| 152 | Fakultas Matematika dan IPA | Siagian, T.A., Armanto, D., Siagian, P. | A Conjecture On Super Edge-Magic Total Labeling Of 4-Cycle Books | Scopus Q4 | Journal of Physics: Conference Series | | 1731 | DOI: 10.1088/1742-6596/1731/1/012056 |
| 153 | Fakultas Matematika dan IPA | Simanihuruk, M., Kusmayadi, T.A., Swita, B., Romala, M., Damanik, F. | Molecular Phylogeny Reconstruction Of Grouper (Serranidae: Epinephelinae) At Northern Part Of Bird'S Head Seascape-Papua Inferred From Coi Gene | Scopus Q4 | International Journal of Mathematics and Mathematical Sciences | 01611712, 16870425 | | DOI: 10.1155/2021/8483926 |
| 154 | Fakultas Matematika dan IPA | Wardana, R.W., Liliyasi, L., Tjiang, P.C., Nahadi, N. | Categorization Intermediate Conception Of The Third Year Students' Of Physics Education Program In Electromagnetism Wave Sub-Concepts | Scopus Q4 | Journal of Physics: Conference Series | | 1731 | DOI: 10.1088/1742-6596/1731/1/012079 |
| 155 | Fakultas Matematika dan IPA | Wardana, R.W., Liliyasi, L., Tjiang, P.C., Nahadi, N. | Characterization Of Xylanolytic Bacteria Bacillus Sp. Em24 From Mangrove Forest Sediment, Kahyapu, Enggano Island | Scopus Q4 | Journal of Physics: Conference Series | | 1731 | DOI: 10.1088/1742-6596/1731/1/012080 |
| 156 | Fakultas Matematika dan IPA | Welly Darwis | Identification Bacteria Associated With Haliclona Sp. Sponges From Enggano Island, Indonesia With Antimicrobial Activity Against Human Pathogens | Scopus Q4 | Journal of Physics: Conference Series | | 1731 | DOI: 10.1088/1742-6596/1731/1/012001 |

| No | Fakultas | Nama Personil | The Feasibility Of Electrostatic Teaching Material: Oriented To Conceptual Understanding | Indeksisasi Jurnal | Nama Jurnal | ISSN | Volume | URL |
|-----|-----------------------------|---|--|--------------------|---|--------------------|--------|---|
| 157 | Fakultas Matematika dan IPA | Welly Darwis | The Cognitive Process Of Students Understanding Quadratic Equations | Scopus Q4 | Malaysian Journal of Microbiology | 18238262, 22317538 | 17 | DOI: 10.21161/mjm.200843 |
| 158 | Fakultas Matematika dan IPA | Zulfa Memi Mayasari | Vertical evacuation planning to reduce a risk of a tsunami disaster in teluk segara district, bengkulu city | Scopus Q4 | Journal of Physics: Conference Series | 17426588 | 1863 | 10.1088/1742-6596/1863/1/012010 |
| 159 | Fakultas Pertanian | Dwatmadji, Tatik Suteky, Ei Sutrisno | Student Boarding House Quality In Term Of Health Design (Case Study: Boarding House Near University Of Bengkulu) | Scopus Q4 | International Journal of Agricultural Technology | | 17 | |
| 160 | Fakultas Pertanian | Fahrurrazi, F | The Development Of Android-Based Learning Media (Chemdroid) On The Topic Thermochemistry To Improve The Students' Achievement | Scopus Q4 | Journal of Physics: Conference Series | | 1731 | DOI: 10.1088/1742-6596/1731/1/012031 |
| 161 | Fakultas Pertanian | Hesti Pujiwati, Sempurna Ginting, Usman Krisjoko S, M Husna | Soil Development And Mineral Transformations Along A One-Million-Year Chronosequence On The Galápagos Islands | Scopus Q4 | International Journal of Agricultural Technology, | | 17 | |
| 162 | Fakultas Pertanian | Mimi Sutrawati, Dwi Wahyuni Ganefianti, Agustin Zarkani, Sipriyadi, Riski Hadi Wibowo | Photocatalytic Phenol Degradation By Silica-Modified Titanium Dioxide | Scopus Q4 | International Journal of Agricultural Technology, | | 17 | |
| 163 | Fakultas Pertanian | Reny Herawati | Perancangan Sistem Disinfektan Uv-C Sterilisasi Paket Sebagai Pencegahan Penyebaran Covid-19 (Design Of Package Sterilization Uv-C Disinfectant Systems To Prevent The Spread Of Covid-19) | Scopus Q4 | International Journal of Agricultural Technology | 26300192 | 17 | https://www.scopus.com/inward/record.uri?eid=2-s2.0-85100244136&partnerID=40&md5=a48d5d725b756faecd74ddaa453099 |
| 164 | Fakultas Pertanian | Sempurna Ginting | Digital Technology Management Challenges In Marketing Local Farm Products In Developing Countries: | Scopus Q4 | Serangga | 13945130 | 26 | https://www.scopus.com/inward/record.uri?eid=2-s2.0-85105147518&partner |

| No | Fakultas | Nama Personil | The Feasibility Of Electrostatic Teaching Material: Oriented To Conceptual Understanding | Indeksisasi Jurnal | Nama Jurnal | ISSN | Volume | URL |
|-----|--------------------|----------------------|---|--------------------|--|----------|--------|---|
| | | | Analysis Of International Publication Findings | | | | | ID=40&md5=4f5fd3c0905d89ce76baa8aef8cada |
| 165 | Fakultas Pertanian | Widodo, S | Fish Species Composition And Diversity In A River, A Swamp, And A Reservoir In Banjar District, South Kalimantan Province | Scopus Q4 | International Journal of eBusiness and eGovernment Studies | 21460744 | 13 | DOI: 10.34111/ijebeg.202113106 |
| 166 | Fakultas Pertanian | Yudhy Harini Bertham | Natural Frequency As A Nondestructive Biophysical Changes Assessment Of Tropical Fruits: Case Study Of Durian (Durio Zibethinus), Mango (Mangifera Indica), And "Sawo"(Arachaszapota) | Scopus Q4 | International Journal of Agricultural Technology | 26300192 | 17 | 10.1088/1742-6596/1807/1/012024 |
| 167 | Fakultas Pertanian | Yuwana | Nitrogen, Phosphorous, And Potassium Uptakes Of Organically Grown Sweet Corn On Coastal Entisols | Scopus Q4 | International Journal of Agricultural Technology | | 17 | |
| 168 | Fakultas Pertanian | Zainal Muktamar | The Structure And Composition Of Macrozoobenthos Community In Varying Water Qualities In Kalibaru Waters, Bengkulu, Indonesia | Scopus Q4 | International Journal of Agricultural Technology | 26300192 | 17 | https://www.scopus.com/inward/record.uri?eid=2-s2.0-85100244642&partnerID=40&md5=ba87f7b857dcccfea5679e409f2045d1 |
| 169 | Fakultas Pertanian | Zarkani, A | First Record Of The Mealybug, Rastrococcus Tropicasiaticus Williams (Hemiptera: Pseudococcidae) In Indonesia | Scopus Q4 | Serangga | 13945130 | 26 | https://www.scopus.com/inward/record.uri?eid=2-s2.0-85114032194&partnerID=40&md5=d38ea0e3fb6413a04d79d711c91974 |
| 170 | Fakultas Pertanian | Zarkani, A., | Vertical Evacuation Planning To Reduce A Risk Of A Tsunami Disaster In Teluk Segara District, Bengkulu City | Scopus Q4 | Serangga | 13945130 | 26 | https://www.scopus.com/inward/record.uri?eid=2-s2.0-85114026350&partnerID=40&md5=4d829611396c143ad7090a561925d6 |

| No | Fakultas | Nama Personil | The Feasibility Of Electrostatic Teaching Material: Oriented To Conceptual Understanding | Indeksisasi Jurnal | Nama Jurnal | ISSN | Volume | URL |
|-----|-----------------------------|--|---|--------------------|---|-------------------|--------|---|
| 171 | Teknik | Afdhal Kurniawan Mainil | Autonomous Mobile Robot Based On Behaviourbased Robotic Using V-Rep Simulator–Pioneer P3-Dx Robot | Scopus Q4 | Journal of Advanced Research in Fluid Mechanics and Thermal Sciences, | | 86 | DOI: 10.37934/arfmts.86.2.147156 |
| 172 | Teknik | Amri, Z., Irvan, I., Maryanti, I., Sumardi, H. | The Development Of Biology Instructional Media Based On Macromedia Flash From The Invertebrate'S Inventory Output At "Pulau Tikus" | Scopus Q4 | Journal of Physics: Conference Series | | 1731 | DOI: 10.1088/1742-6596/1731/1/012030 |
| 173 | Teknik | Anggraini, N., Jumiarni, D., Ekaputri, R.Z. | Biodegradation Of Plastics Waste Using Fungi: A Review | Scopus Q4 | Journal of Physics: Conference Series | | 1731 | DOI: 10.1088/1742-6596/1731/1/012008 |
| 174 | Teknik | Lindung Zalbuin Mase | Numerical Modelling Based On Digital Elevation Model (Dem) Analysis Of Debris Flow At Rinjani Volcano, West Nusa Tenggara, Indonesia | Scopus Q4 | ASEAN Engineering Journal | | 11 | DOI: 10.11113/AEJ.V11.16874 |
| 175 | Fakultas Matematika dan IPA | Dr. Sipriyadi, M.Si | Optimization Of Xylanase Production By Streptomyces Costaricanus 45I-3 Using Various Substrates Through Submerged Fermentation | Sinta 1 | Microbiology Indonesia | E-ISSN: 2087-8575 | 15 | https://jurnal.permi.or.id/index.php/mionline/article/view/795 |
| 176 | Fakultas Matematika dan IPA | Dr. Sipriyadi, M.Si | Short-Term Herbal Supplementation On The Physiological Condition Of Bali Cattle Under The Oil Palm Integration System | Sinta 1 | Microbiology Indonesia | E-ISSN: 2087-8575 | 14 | https://jurnal.permi.or.id/index.php/mionline/issue/view/58 |
| 177 | Fakultas Matematika dan IPA | Vestidhia Yunisyia Atmaja, S.Si., M.Sc. | The Effect Of Android-Based Earthquake Game Toward Bengkulu City Elementary School Student'S Knowledge About Earthquake Disaster Preparedness | Sinta 1 | Journal of Tropical Biodiversity and Biotechnology | 2540-9581 | 06 | https://doi.org/10.22146/jtbb.64342 |
| 178 | Fakultas Ekonomi dan Bisnis | Roosemarina Anggraini Rambe | Inefisiensi Belanja Pemerintah Daerah Di Indonesia: Pendekatan Dea Dan Regresi Logit | Sinta 2 | Jurnal Ekonomi dan Studi Pembangunan | 2502-7115 | 12 | http://journal2.um.ac.id/index.php/JESP/issue/view/806 |

| No | Fakultas | Nama Personil | The Feasibility Of Electrostatic Teaching Material: Oriented To Conceptual Understanding | Indeksisasi Jurnal | Nama Jurnal | ISSN | Volume | URL |
|-----|---------------------------------------|-----------------------------|--|--------------------|--|---------------------------------------|-----------------|---|
| 179 | Fakultas Ekonomi dan Bisnis | Roosemarina Anggraini Rambe | Citing Others' Works In Academic Texts: How Non-Native Writers Of English Across-Disciplines Use Reporting Verbs And Reporting Signals In Their Research Article Introductions | Sinta 2 | Indonesian Treasury Review (Jurnal Perbendaharaan, Keuangan Negara dan Kebijakan Publik) | e-ISSN no:2622-4399 | 5 | https://itrev.kemenkeu.go.id/index.php/ITRev/issue/view/27 |
| 180 | Fakultas Ekonomi dan Bisnis | Seprianti Eka Putri | Development Of Learning Device Oriented Problem Based Learning To Improve Student'S Mathematical Problem Solving Skill (2021) Journal Of Physics: Conference | Sinta 2 | Jurnal Iqra | E-ISSN: 2548-7892 & P-ISSN: 2527-4449 | Vol.6 No.2 2021 | https://journal.iainmu-metrolampung.ac.id/index.php/ji/issue/view/77 |
| 181 | Fakultas Ekonomi dan Bisnis | Sriwidharmanely | Physical Characteristic And Antioxidant Activity Of Beef Meatballs With Addition Of Moringa Oleifera (Lam.) Leaves Powder | Sinta 2 | Journal of Accounting and Investment | 2622-3899 | 21 | https://journal.umy.ac.id/index.php/ai/article/view/8714 |
| 182 | Fakultas Keguruan dan Ilmu Pendidikan | Afrizal Mayub | Finding Common Ground In Collaborative Environmental Management: A Case Study In Cijedil Forest Landscape, Cianjur | Sinta 2 | Jurnal Rekayasa Elekrika | 1412-4785 | 16 | https://www.researchgate.net/profile/Esa-Apriaskar/publication/341563946_Autonomous_Mobile_Robot_based_on_Behaviour-Based_Robotic_using_V-REP_Simulator-Pioneer_P3-DX_Robot/links/5ecdbaf392851c9c5e5f55de/Autonomous-Mobile-Robot-based-on-Behaviour-Based-Robotic-using-V-REP-Simulator-Pioneer-P3-DX-Robot.pdf |
| 183 | Fakultas Keguruan dan Ilmu Pendidikan | Bambang Parmadi | Variabilitas Tangga Nada Talempong Pacik Dalam Konteks Kesenian Tradisi Minangkabau | Sinta 2 | MUDRA | P- ISSN 0854-3461, E-ISSN 2541-0407 | 36 | https://jurnal.isi-dps.ac.id/index.php/mudra/article/view/1317 |

| No | Fakultas | Nama Personil | The Feasibility Of Electrostatic Teaching Material: Oriented To Conceptual Understanding | Indeksisasi Jurnal | Nama Jurnal | ISSN | Volume | URL |
|-----|---------------------------------------|--------------------------------|---|--------------------|---|--|----------|---|
| 184 | Fakultas Keguruan dan Ilmu Pendidikan | Bambang Parmadi | Accuracy Of The Level Of Critical Water Catchment Area For Flood Mitigation Around Bengkulu City, Indonesia | Sinta 2 | MUDRA | P- ISSN 0854-3461, E-ISSN 2541-0407 | 36 | https://jurnal.isi-dps.ac.id/index.php/mudra/article/view/1438 |
| 185 | Fakultas Keguruan dan Ilmu Pendidikan | Dewi Handayani | Development Of Guided Discovery Based Electronic Module For Chemical Lessons In Redox Reaction Materials | Sinta 2 | JKPK (Jurnal Kimia dan Pendidikan Klmia) | 2503-4154 | 6 | https://jurnal.uns.ac.id/jkpk/article/view/46744 |
| 186 | Fakultas Keguruan dan Ilmu Pendidikan | Effie Efrida Muchlis | Analysis Of Student Responses Toward Ethnoscience Based Direct Instruction Learning Model In Learning Physics Applying Rasch Model Approach | Sinta 2 | Jurnal Riset Pendidikan Matematika | ISSN 2356 - 2684 (print) , ISSN 2477 - 1503 (online) | 8 | https://journal.uny.ac.id/index.php/jrpm/article/view/40985/15960 |
| 187 | Fakultas Keguruan dan Ilmu Pendidikan | Eko Risdianto | Analysis Of Online Learning System Needs Based On Moocs | Sinta 2 | Jurnal Iqra Kajian Ilmu Pendidikan | E-ISSN: 2548-7892 & P-ISSN: 2527-4449 | 6 | https://journal.iaimnu-metrolampung.ac.id/index.php/ji/article/view/1210/731 |
| 188 | Fakultas Keguruan dan Ilmu Pendidikan | Eko Risdianto | Blended Learning Model Based On Massive Open Online Courses (Moocs) Assisted By Augmented Reality (Bma) Model As The Electronic Learning Media In The Pandemic Covid-19 | Sinta 2 | Al-Ishlah: Jurnal Pendidikan | 2087-9490 | 13 | http://www.journal.staihubbulwathan.id/index.php/alishlah/article/view/670 |
| 189 | Fakultas Keguruan dan Ilmu Pendidikan | Eko Risdianto | Need Analysis Of Moocs-Based Learning Media Development To Improve Student Motivation | Sinta 2 | Al-Ishlah: Jurnal Pendidikan | ISSN:2087-9490 | 13 | http://journal.staihubbulwathan.id/index.php/alishlah/article/view/470 |
| 190 | Fakultas Keguruan dan Ilmu Pendidikan | Eko Risdianto | Respon Guru Pendidikan Anak Usia Dini Terhadap Moocs Berbantuan Augmented Reality | Sinta 2 | Al-Ishlah: Jurnal Pendidikan | 2087-9490 | 13 | http://journal.staihubbulwathan.id/index.php/alishlah/article/view/646 |
| 191 | Fakultas Keguruan dan Ilmu Pendidikan | Eko Risdianto | The Effect Of Tilt Angle And Orientation Of Solar Surface On Solar Rooftop Miniature System In Bengkulu University | Sinta 2 | Jurnal Obsesi: Jurnal Pendidikan Anak Usia Dini | 2549-8959 | Volume 5 | https://obsesi.or.id/index.php/obsesi/article/view/907 |
| 192 | Fakultas Keguruan dan Ilmu Pendidikan | Febrian Solikhin, S.Pd., M.Pd. | Dynamic Programming For An Optimization Of Production Plan | Sinta 2 | Jurnal Kimia dan Pendidikan Kimia (JKPK) | ISSN 2503-4146; e-ISSN 2503-4154 | 6 | https://jurnal.uns.ac.id/jkpk/article/view/46849 |

| No | Fakultas | Nama Personil | The Feasibility Of Electrostatic Teaching Material: Oriented To Conceptual Understanding | Indeksisasi Jurnal | Nama Jurnal | ISSN | Volume | URL |
|-----|---------------------------------------|---------------------|--|--------------------|---|--------------------------------------|--------|---|
| 193 | Fakultas Keguruan dan Ilmu Pendidikan | Iwan Setiawan | Dna Barcode Of Enggano Hill Myna, Gracula Religiosa Enganensis (Aves: Sturnidae) Based On Mitochondrial Dna Cytochrome Oxidase Subunit I | Sinta 2 | Jurnal Sains and Teknologi Universitas Pendidikan Ganesha | 2548-8570 | 10 | https://ejournal.undiksha.ac.id/index.php/JST/article/view/39876 |
| 194 | Fakultas Keguruan dan Ilmu Pendidikan | Muhammad Kristiawan | Icare (Introduction, Connection, Application, Reflection, And Extension): Analysis Of Effectiveness In Improving Student'S Communication And Collaboration Ability | Sinta 2 | Al-Ishlah: Jurnal Pendidikan | 2597-940X | 13 | http://www.journal.staihubbulwathan.id/index.php/alishlah/article/view/647 |
| 195 | Fakultas Keguruan dan Ilmu Pendidikan | Muhammad Kristiawan | Investigation Of Geothermal Using Magnetotelluric Method In Babakan Bogor, Bengkulu Province, Indonesia | Sinta 2 | Jurnal Penelitian Pendidikan IPA | 2407-795X | 7 | http://jppipa.unram.ac.id/index.php/jppipa/article/view/685 |
| 196 | Fakultas Keguruan dan Ilmu Pendidikan | Safnil | Perceptions Of Indonesian Multilingual Scholars About Preparing And Publishing Research Manuscripts In International Journals | Sinta 2 | JURNAL ARBITRER | 2550-1011 | 8 | http://arbitrer.fib.unand.ac.id/index.php/arbitrer/article/view/235 |
| 197 | Fakultas Keguruan dan Ilmu Pendidikan | Syafdi Maizora | Pre-Service English Teachers' Experience With Various Call Applications: Hindrances And Reflection | Sinta 2 | Kreano, Jurnal Matematika Kreatif-Inovatif | p-ISSN: 2086-2334; e-ISSN: 2442-4218 | 12 | https://journal.unnes.ac.id/nju/index.php/kreano/article/view/28667 |
| 198 | Fakultas Keguruan dan Ilmu Pendidikan | Syafryadin | Digital Training For Increasing English Teachers' Professionalism At Junior High School | Sinta 2 | AL-ISHLAH: Jurnal Pendidikan | 2597-940x | 13 | http://www.journal.staihubbulwathan.id/index.php/alishlah/article/view/766/397 |
| 199 | Fakultas Keguruan dan Ilmu Pendidikan | Syafryadin | Learning Module Development On Compiling Exposition And Argumentation Text Using Project-Based Learning | Sinta 2 | Journal of Education and Learning (EduLearn) | 2089-9823 | 15 | http://edulearn.intelektual.org/index.php/EduLearn/article/view/16937/pdf_471 |
| 200 | Fakultas Keguruan dan Ilmu Pendidikan | Syafryadin | Multimodal Feedback On Speaking: Effectiveness And Students' Perspective | Sinta 2 | English Review: Journal of English Education | 2541-3643 | 9 | https://journal.uniku.ac.id/index.php/ERJEE/article/view/4370/2581 |
| 201 | Fakultas Keguruan dan Ilmu Pendidikan | Syafryadin | Difficulties Of Pre-Service Physics Teacher To Desain And Implement Inquiry Learning | Sinta 2 | Eralingua: Jurnal Pendidikan Bahasa Asing dan Sastra | 2579-4574 | 5 | http://103.76.50.195/eralingua/article/view/18193/11704 |

| No | Fakultas | Nama Personil | The Feasibility Of Electrostatic Teaching Material: Oriented To Conceptual Understanding | Indeksisasi Jurnal | Nama Jurnal | ISSN | Volume | URL |
|-----|---------------------------------------|-----------------------------------|--|--------------------|---------------------------------------|---|--------|---|
| 202 | Fakultas Keguruan dan Ilmu Pendidikan | Yahya Eko Nopiyanto | The Relationship Between Athletes' Perceptions Of Covid-19 And Communication With The Psychological Skills | Sinta 2 | Journal Sport Area | P-ISSN: 2527-760X E-ISSN:2528-584X | 6 | https://journal.uir.ac.id/index.php/JSP/article/view/5572 |
| 203 | Fakultas Keguruan dan Ilmu Pendidikan | Yahya Eko Nopiyanto | Application Of K-Medoids Cluster Result With Particle Swarm Optimization (Pso) In Toddler Measles Immunization Cases | Sinta 2 | Journal Sport Area | P-ISSN: 2527-760X E-ISSN: 2528-584X | 6 | https://journal.uir.ac.id/index.php/JSP/article/view/6337 |
| 204 | Fakultas Matematika dan IPA | Ashar Muda Lubis | Studi Morfologi Dasar Laut Dengan Survey Batimetri Di Daerah Pantai Pasar Palik, Bengkulu Utara | Sinta 2 | INDONESIAN JOURNAL OF APPLIED PHYSICS | p-ISSN 2089 | 11 | https://jurnal.uns.ac.id/ijap/article/view/49914 |
| 205 | Fakultas Matematika dan IPA | Ashar Muda Lubis | Artificial Lighting Strategies On Campus Pedestrian Path In Increasing The Safety Of Walking At Night (Case Study: University Of Bengkulu) | Sinta 2 | Buletin Oseanografi Marina | PISSN : 2089-3507 | 10 | https://ejournal.undip.ac.id/index.php/buloma/article/view/32691 |
| 206 | Fakultas Matematika dan IPA | Dr. Arif Ismul Hadi, S.Si., M.Si. | Analisis Ketidakesumbuan Poros (Misalignment) Pada Rotordinamik Berdasarkan Sinyal Suara | Sinta 2 | Indonesian Journal of Applied Physics | 2089 – 0133 (print) dan 2477-6416 (Online) | 11 | https://jurnal.uns.ac.id/ijap/article/view/46525 |
| 207 | Fakultas Matematika dan IPA | Morina Adfa | The Multiple Intelligence Optimize Activity Using Discovery Learning Models That Improve Learning Outcome In Trigonometry Course | Sinta 2 | Jurnal Riset Kimia | Print 1978-628X dan Online: 2476-8960 | 12 | http://jrk.fmipa.unand.ac.id/index.php/jrk/article/view/404/321 |
| 208 | Fakultas Matematika dan IPA | Nanang Sugianto, M.Sc | Sorghum Germination Inhibition Using Its Water Extract Cultivated In Swampland With Different Irrigation Patterns | Sinta 2 | Indonesian Journal of Applied Physics | e-ISSN: 2477-6416 | 11 | https://jurnal.uns.ac.id/ijap/article/view/41699 |
| 209 | Fakultas Matematika dan IPA | Nurmukaromatis Saleha | Domain-Specific Critical Thinking Skills: Designing And Analysis The Instrument Test On Thermochemistry | Sinta 2 | Unnes Journa Public Health | p-ISSN 2252-6781 e-ISSN 2548-7604 | 10 | https://journal.unnes.ac.id/sju/index.php/ujph/article/view/42861 |
| 210 | Fakultas Matematika dan IPA | Rahmat Nursalim | Kemampuan Pemecahan Masalah Siswa Dalam Menyelesaikan Soal Open Ended Berbasis Budaya Jambi Pada Materi Pecahan | Sinta 2 | Al-Jabar Jurnal Pendidikan Matematika | 2066-5872 | 11 | http://ejournal.radenintan.ac.id/index.php/al-jabar/article/view/6204 |

| No | Fakultas | Nama Personil | The Feasibility Of Electrostatic Teaching Material: Oriented To Conceptual Understanding | Indeksisasi Jurnal | Nama Jurnal | ISSN | Volume | URL |
|-----|-----------------------------|----------------------------|---|--------------------|---|---|--------|--|
| 211 | Fakultas Matematika dan IPA | Rahmat Nursalim | Geophysical Observation To Several Sites Around Pulau Baai Port, Bengkulu City, Indonesia | Sinta 2 | AKSIOMA: Jurnal Program Studi Pendidikan Matematika | eISSN : 24425419 pISSN : 20898703 | 10 | https://ojs.fkip.ummetro.ac.id/index.php/matematika/article/view/3122 |
| 212 | Fakultas Matematika dan IPA | Risky Hadi Wibowo | Implication Of Regional Split In Local Government Efficiency: Evidence From North Sumatra, Indonesia | Sinta 2 | Elkawnie: Journal of Islamic Science and Technology | https://portal.issn.org/resource/ISSN/2460-8920 | 6 | https://jurnal.ar-raniry.ac.id/index.php/elkawnie/article/view/7400 |
| 213 | Fakultas Matematika dan IPA | Sal Prima Yudha S | In Situ Preparation Of Gold-Silica Particles From A Mixture Of Oil Palm Leaves And Chloroauric Acid For Reduction Of Nitroaromatic Compounds In Water | Sinta 2 | ALCHEMY Jurnal Penelitian Kimia | 1412-4092 | 17 | https://jurnal.uns.ac.id/alchemy/article/view/41713 |
| 214 | Fakultas Matematika dan IPA | Yetti Purnama, S.St.,M.Keb | Utilization Of Some In-Situ Micro-Organism For Improving The Growth And Result Of Organic Gogo Rice (Oryza Sativa L.) In Bengkulu Coastal Area | Sinta 2 | Global Medical and Health Communication | 2460-5441 | 9 | DOI: https://doi.org/10.29313/gmhc.v9i2/ Link: https://ejournal.unisba.ac.id/index.php/gmhc/issue/view/475 |
| 215 | Fakultas Pertanian | Agung Hasan Lukman | Managing And Protecting Of Endangered Rafflesia Species In Kelantan, Peninsular Malaysia | Sinta 2 | Jurnal Ilmu Lingkungan | 1829-8907 | 19 | https://ejournal.undip.ac.id/index.php/ilmulingkungan/article/view/38430 |
| 216 | Fakultas Pertanian | Dr. Mimi Sutrawati | Identification Of Dermatophyte Fungi Causing Tinea Pedis And Tinea Unguim In Malabero Coastal Communities, Bengkulu | Sinta 2 | Jurnal Hama dan Penyakit Tropika | 1411-7525 | 21 | http://jhpttropika.fp.unila.ac.id/index.php/jhpttropika/article/view/592 |
| 217 | Fakultas Pertanian | Endang Sulistyowati | The Effectiveness Test Of Sunscreen Cream With Raw Material Of Coconut Oil And Active Ingredients Of Bay (Eugenia Polyantha Wight) Leaf Ethanol Extract And Tio2 | Sinta 2 | JITRO (Jurnal Ilmu dan Teknologi Peternakan Tropis) | 2406-9337 | 8 | http://ojs.uho.ac.id/index.php/peternakan-tropis/article/view/17947/pdf |
| 218 | Fakultas Pertanian | Gunggung Senoaji | Flood Modelling Of Air Bengkulu Watershed, Indonesia, Using Suh And Hec-Hms | Sinta 2 | Jurnal Ilmu Lingkungan | 1829-8907 | 19 | https://ejournal.undip.ac.id/index.php/ilmulingkungan/article/view/35705 |

| No | Fakultas | Nama Personil | The Feasibility Of Electrostatic Teaching Material: Oriented To Conceptual Understanding | Indeksisasi Jurnal | Nama Jurnal | ISSN | Volume | URL |
|-----|--------------------|-----------------------------------|---|--------------------|---|--|--------|---|
| 219 | Fakultas Pertanian | Heri Dwi Putranto | The Effect Of Doping Variation On Band Gap Energy And Crystal Structure Of Biochar/Tio2 Thin Layer | Sinta 2 | NUSANTARA BIOSCIENCE | ISSN: 2087-3948 | 9 | https://smujo.id/nb/article/view/1737/1659 |
| 220 | Fakultas Pertanian | Irnanda Priyadi | Investigation On The Crystal Structures Of Hematite Pigments At Different Sintering Temperatures | Sinta 2 | ELKOMIKA : Jurnal Teknik Energi Elektrik, Teknik Telekomunikasi, & Teknik Elektronika | ISSN (e) : 2459-9638 H l m . 493 - 745 | 9 | https://ejournal.itenas.ac.id/index.php/elkomika/article/view/4669 |
| 221 | Fakultas Teknik | Dr. Eng. Dedi Suryadi | Natural Infection Of Tobacco Mosaic Virus On Butternut Squash In Bali, Indonesia | sinta 2 | Rekayasa Mesin | P-ISSN 2338-1663 E-ISSN 2477-6041 | 12 | https://rekayasamesin.ub.ac.id/index.php/rm/article/view/879 |
| 222 | Fakultas Teknik | Fitriлина, Mt. | Assessment Of Aluminum Tolerant Of Double Haploid Lines For Developing New Type Of Upland Rice | Sinta 2 | Jurnal Nasional Teknik Elektro (JNTE) | p-ISSN: 2302-2949, e-ISSN: 2407 - 7267 | 10 | http://jnte.ft.unand.ac.id/index.php/jnte/article/view/896 |
| 223 | Fakultas Teknik | Indra Agustian | Perception, Participation, Food Security And Community Welfare Around Urban Conservation Area. Case Study: Dusun Besar Lake Bengkulu, Indonesia | Sinta 2 | Jurnal Elektronika dan Telekomunikasi (JET) | p-ISSN:1411-8289, e-ISSN:2527-9955 | 21 | https://www.jurnalet.com/jet/article/view/390 |
| 224 | Fakultas Teknik | Lindung Zalbuin Mase | The Use Of Ground Motion Parameters To Identify The Liquefaction During A Strong Earthquake In Northern Thailand | Sinta 2 | Journal of The Civil Engineering Forum | 2549-5925 | 7 | https://jurnal.ugm.ac.id/jcef/article/view/63417/32042 |
| 225 | Fakultas Teknik | Lindung Zalbuin Mase | A Simple And Inexpensive Irradiance Monitoring System Using Photovoltaic Panel | Sinta 2 | Media Komunikasi Teknik Sipil | 2549-6778 | 27 | https://ejournal.undip.ac.id/index.php/mkts/article/view/29218 |
| 226 | Fakultas Teknik | Reza Satria Rinaldi, S.T., M.Eng. | The Prediction Of Consumers' Intention In Choosing Organic Coffee: An Application Of Theory Planned Behaviour | Sinta 2 | Jurnal Nasional Teknik Elektro dan Teknologi Informasi (JNTETI) | 2301 - 4156 | 10 | https://jurnal.ugm.ac.id/v3/JNTETI/article/view/888/448 |

5.2. Pengabdian Kepada Masyarakat yang Diterapkan Oleh Masyarakat

| No | Fakultas | Nama Dosen | Jenis Kegiatan Pengabdian |
|-----|-----------------------------|----------------|---|
| 227 | Fakultas Ekonomi dan Bisnis | Afrima Widanti | Penyuluhan Strategi Pemasaran Produk Umkm Bagi Anggota Kelompok Tunas Harapan Di Kelurahan Beringin Raya Kecamatan Muara Bangkahulu |

| No | Fakultas | Nama Dosen | Jenis Kegiatan Pengabdian |
|-----|-----------------------------|-----------------|--|
| 228 | Fakultas Ekonomi dan Bisnis | Aris Almahmudi | Upaya Penghematan Pengeluaran Rumah Tangga Melalui Pemanfaatan Limbah Dapur Menjadi Pupuk Cair Di Kelurahan Kebun Keling |
| 229 | Fakultas Ekonomi dan Bisnis | Armelly | Pelatihan Keterampilan Membuat Hantaran Dan Sesorahan Pernikahan Bagi Ibu Pkk Di Kelurahan Pasar Bengkulu |
| 230 | Fakultas Ekonomi dan Bisnis | Azansyah | Pelatihan Pemanfaatan Pasar Online Untuk Meningkatkan Pendapatan Masyarakat Di Kelurahan Kebun Keling Kota Bengkulu |
| 231 | Fakultas Ekonomi dan Bisnis | Baihaqi | Peningkatan Pengetahuan Pengelolaan Badan Usaha Milik Desa Dalam Peningkatan Ekonomi Masyarakat Di Masa Pandemi Covid-19 Di Kecamatan Bermai Ulu Kabupaten Rejang Lebong |
| 232 | Fakultas Ekonomi dan Bisnis | Bambang Agoes H | Upaya Penghematan Pengeluaran Rumahtangga Melalui Penanaman Pohon Kelor Di Kelurahan Pasar Bengkulu |
| 233 | Fakultas Ekonomi dan Bisnis | Barika | Peran Serta Masyarakat Dalam Menciptakan Lingkungan Yang Bersih Di Kelurahan Kebun Keling Kecamatan Teluk Segara |
| 234 | Fakultas Ekonomi dan Bisnis | Berto Usman | Pemanfaatan Aplikasi Buku Kas Berbasis Android Bagi Kelompok Tani "Tunas Harapan" Kelurahan Beringin Raya Kecamatan Muara Bangkahulu Kota Bengkulu |
| 235 | Fakultas Ekonomi dan Bisnis | Bie Indraswanti | Penguatan Ekonomi Keluarga Melalui Pengolahan Limbah Rumah Tangga |
| 236 | Fakultas Ekonomi dan Bisnis | Chairil Afandy | Optimalisasi Kualitas Sumber Daya Manusia Usaha Kecil Menengah Melalui Pelatihan Pencatatan Laporan Keuangan Bagi Kelompok Tani Tunas Harapan Kelurahan Beringin Raya Kecamatan Muara Bangkahulu Kota Bengkulu |
| 237 | Fakultas Ekonomi dan Bisnis | Dewi Rahmayanti | Pelatihan Perencanaan Keuangan Keluarga Untuk Kelompok Tani Tunas Harapan Kelurahan Beringin Raya Kecamatan Muara Bangkahulu Di Kota Bengkulu |

| No | Fakultas | Nama Dosen | Jenis Kegiatan Pengabdian |
|-----|-----------------------------|--------------------|---|
| 238 | Fakultas Ekonomi dan Bisnis | Dri Asmawanti S | Sosialisasi Pengelolaan Keuangan Usaha Kecil Dan Menengah (Umk) Berdasarkan Standar Akuntansi Keuangan Entitas Mikro Kecil Dan Menengah (Sak Emkm) Di Desa Rindu Hati Kabupaten Bengkulu Tengah |
| 239 | Fakultas Ekonomi dan Bisnis | Efed Dartta Hadi | Pembinaan Promosi Melalui Sosial Media Pada Produk Jeruk Kalamansi Di Kelurahan Padang Serai , Kecamatan Kampung Melayu |
| 240 | Fakultas Ekonomi dan Bisnis | Eka Dewi Anggraini | Penerapan Sistim Bank Sampah Untuk Mengendalikan Sampah Anorganik Di Kelurahan Kebun Keling Kecamatan Teluk Segara Kota Bengkulu |
| 241 | Fakultas Ekonomi dan Bisnis | Esti Pasaribu | Peluang Usaha Ecobrick Sebagai Upaya Pengurangan Sampah Plastik |
| 242 | Fakultas Ekonomi dan Bisnis | Fachri Eka Saputra | Strategi Pemasaran Online Bagi Kelompok Tani Rezeki Bersama Kelurahan Beringin Raya Kota Bengkulu |
| 243 | Fakultas Ekonomi dan Bisnis | Fadli | Sosialisasi Pemanfaatan Marketplace Sebagai Upaya Meningkatkan Pendapatan Dan Daya Saing Usaha Mikro Kecil Dan Menengah (Umk) Di Desa Rindu Hati Kabupaten Bengkulu Tengah |
| 244 | Fakultas Ekonomi dan Bisnis | Fahrudin Js Pareke | Pelatihan Pengelolaan Media Sosial Pada Wisata Hutan Mangrove Padang Serai Sebagai Media Informasi Dan Promosi |
| 245 | Fakultas Ekonomi dan Bisnis | Gerry Suryosukmono | Pelatihan Penguatan Manajerial Organisasi Di Kelompok Tani Tunas Harapan Kecamatan Muara Bangkahulu Kota Bengkulu |
| 246 | Fakultas Ekonomi dan Bisnis | H. Izharudin | Konektor Masker: Peluang Usaha Di Balik Pandemi |
| 247 | Fakultas Ekonomi dan Bisnis | Handoko Hadiyanto | Pelatihan Pemasaran Produk Melalui Instagram Di Kelurahan Pasar Bengkulu Kota Bengkulu |

| No | Fakultas | Nama Dosen | Jenis Kegiatan Pengabdian |
|-----|-----------------------------|-----------------------|---|
| 248 | Fakultas Ekonomi dan Bisnis | Hutapia | Penyuluhan Pentingnya Partisipasi Masyarakat Dalam Penerapan Pelaksanaan Kebersihan, Kesehatan, Keselamatan Dan Kelestarian Lingkungan Pada Objek Wisata Di Kelurahan Kebun Keling Kecamatan Teluk Segara Kota Bengkulu |
| 249 | Fakultas Ekonomi dan Bisnis | Ilsya Hayadi | Pemberdayaan Kelompok Masyarakat Sadar Wisata Desa Rindu Hati Melalui Penerapan Ipteks Video Branding Sebagai Sarana Electronic Word Of Mouth Dan Pembentukan Destination Image |
| 250 | Fakultas Ekonomi dan Bisnis | Intan Zoraya | Sosialisasi Penggunaan Financial Technology (Fintech) Dalam Mengelola Keuangan Keluarga Bagi Kelompok Tani Tunas Harapan Kelurahan Beringin Raya Kecamatan Muara Bangkahulu Kota Bengkulu |
| 251 | Fakultas Ekonomi dan Bisnis | Lisa Martiah Nila P | Pelatihan Dasar Akuntansi Masjid Melalui Simas Berbasis Isak 35 Bagi Pengurus Masjid Di Kota Bengkulu |
| 252 | Fakultas Ekonomi dan Bisnis | M. Yasser Iqbal Dauly | Pemberdayaan Masyarakat Melalui Pemanfaatan Lahan Pekarangan Untuk Wirausaha Pada Kelompok Tani Tunas Harapan Kelurahan Beringin Raya |
| 253 | Fakultas Ekonomi dan Bisnis | Mochamad Ridwan | Pemberdayaan Istri Nelayan Melalui Wirausaha Untuk Peningkatan Ekonomi Keluarga Nelayan Di Kelurahan Pasar Bengkulu Kecamatan Sungai Serut Kota Bengkulu |
| 254 | Fakultas Ekonomi dan Bisnis | Nila Aprila | Penyuluhan Dan Seminar Peningkatan Pengelolaan Badan Usaha Milik Desa (Bumdes) Desa Rindu Hati Kabupaten Bengkulu Tengah |
| 255 | Fakultas Ekonomi dan Bisnis | Novi Tri Putri | Peningkatan Kesadaran Masyarakat Mengenai Dampak Eksternalitas Kegiatan Ekonomi Terhadap Penurunan Mutu Lingkungan |
| 256 | Fakultas Ekonomi dan Bisnis | Nurna Aziza | Sosialisasi Pengelolaan Dana Desa Berbasis Manajemen Risiko Di Desa Rindu Hati Kecamatan Taba Penanjung Kabupaten Bengkulu Tengah |

| No | Fakultas | Nama Dosen | Jenis Kegiatan Pengabdian |
|-----|-----------------------------|-----------------------------|---|
| 257 | Fakultas Ekonomi dan Bisnis | Praningrum | Komersialisasi Produk Umkm Mendukung Pencegahan Penyebaran Covid-19 Di Kabupaten Bengkulu Utara (Olahan Ikan, Pupuk Organik Padat Dan Pupuk Organik Cair) |
| 258 | Fakultas Ekonomi dan Bisnis | Purmini | Penyuluhan Dan Pelatihan Pengelolaan Sampah Rumah Tangga Di Kelurahan Pasar Bengkulu |
| 259 | Fakultas Ekonomi dan Bisnis | Ratu Eva Febriani | Partisipasi Orang Tua Dalam Pengembangan Kemampuan Berhitung Anak Melalui Permainan Sempoa |
| 260 | Fakultas Ekonomi dan Bisnis | Retno A Eka Putri | Pelatihan Digital Marketing Konektor Masker Oleh Ibu Rumah Tangga Dalam Upaya Peningkatan Pendapatan Keluarga Di Kalurahan Pasar Bengkulu |
| 261 | Fakultas Ekonomi dan Bisnis | Rina Suthia Hayu | Empowerment Dampak Covid-19 Terhadap Usaha Kecil Di Desa Rindu Hati Kabupaten Bengkulu Tengah |
| 262 | Fakultas Ekonomi dan Bisnis | Rini Indriani | Pembekalan Pemanfaatan Ponsel Pintar (Smartphone) Untuk Menyusun Laporan Keuangan Sederhana Yang Sesuai Dengan Sak Emkm Bagi Umkm Menggunakan Aplikasi Si Apik. |
| 263 | Fakultas Ekonomi dan Bisnis | Robinson | Desain Dengan Menggunakan Software Canva Untuk Meningkatkan Pemasaran Digital Pengusaha Pengolahan Ikan Di Kelurahan Pasar Bengkulu |
| 264 | Fakultas Ekonomi dan Bisnis | Romi Gunawan | “Upaya Peningkatan Kesadaran Masyarakat Terhadap Kebersihan Dan Kenyamanan Kampung” |
| 265 | Fakultas Ekonomi dan Bisnis | Roosemarina Anggraini Rambe | Pelatihan Pembuatan Media Tanam Bagi Tanaman Hias Dengan Memanfaatkan Sumber Daya Lokal |
| 266 | Fakultas Ekonomi dan Bisnis | Saiful | Pelatihan Dan Pendampingan Manajemen Keuangan Bagi Pengelola Bumdes Di Desa Rindu Hati Kabupaten Bengkulu Tengah |
| 267 | Fakultas Ekonomi dan Bisnis | Slamet Widodo | Penyuluhan Perluasan Usaha Dan Kapabilitas Umkm Melalui Pemanfaatan Kur Pada Kelompok Tani Tunas Harapan Kelurahan Beringin Raya, Muara Bangkahulu |

| No | Fakultas | Nama Dosen | Jenis Kegiatan Pengabdian |
|-----|-----------------------------|----------------------|--|
| 268 | Fakultas Ekonomi dan Bisnis | Sugeng Susetyo | Pelatihan Dan Pendampingan Melalui Digital Marketing Guna Meningkatkan Skill Sumber Daya Manusia Kelompok Tani Tunas Harapan Kelurahan Beringin Raya Kota Bengkulu |
| 269 | Fakultas Ekonomi dan Bisnis | Sularsih Anggarawati | Pembinaan Inovasi Pengolahan Pasca Tangkap Hasil Laut Masyarakat Kampung Nelayan Padang Serai Di Masa Transisi Pandemi Covid-19 |
| 270 | Fakultas Ekonomi dan Bisnis | Willy Abdillah | Pembinaan Inovasi Pemasaran Kepada Masyarakat Kampung Padang Serai Bengkulu Dalam Pemanfaatan E-Commerce Guna Memasarkan Hasil Pertanian Sebagai Upaya Penuhi Kebutuhan Masyarakat Saat Pandemi Covid-19 |
| 271 | Fakultas Ekonomi dan Bisnis | Yefriza | Penyuluhan Pengelolaan Dan Pembukuan Keuangan Usaha Kecil Di Kelurahan Pasar Bengkulu |
| 272 | Fakultas Hukum | Adi Bastian Salam | Sosialisasi Pentingnya Prokes Bagi Lansia Sebagai Upaya Mencegah Terjangkitnya Covid 19 Di Kelurahan Kampung Kelawi Kecamatan Sungai Serut |
| 273 | Fakultas Hukum | Amancik | Optimalisasi Pemahaman Masyarakat Desa Rindu Hati Dalam Konteks Pengelolaan Sampah Guna Mendukung Program Wisata Provinsi Bengkulu |
| 274 | Fakultas Hukum | Amirizal | Penyuluhan Hukum Tentang Perlindungan Konsumen Dalam Transaksi Jual-Beli Melalui E-Commerce Bagi Siswa Sman 5 Kota Bengkulu |
| 275 | Fakultas Hukum | Andry Harijanto | Sosialisasi Akibat Hukum Dalam Pernikahan Siri Di Kelurahan Pematang Gubenur Kecamatan Muara Bangkahulu Kota Bengkulu |
| 276 | Fakultas Hukum | Antory Royan Adyan | Sosialisasi Nilai - Nilai Dan Prinsip Antikorupsi Di Kalangan Mahasiswa Fakultas Hukum Universitas Bengkulu Di Kota Bengkulu |

| No | Fakultas | Nama Dosen | Jenis Kegiatan Pengabdian |
|-----|----------------|-------------------|--|
| 277 | Fakultas Hukum | Ardilafiza | Implementasi Konsep Dan Pengaturan Desa Sebagai Desa Wisata Berbasis Pemberdayaan Masyarakat Di Desa Rindu Hati Bengkulu Tengah |
| 278 | Fakultas Hukum | Ari Wirya Dinata | Workshop Peradilan Semu International (Philip C Jessup International Law Moot Court) Sebagai Medium Pembelajaran Berpikir Kritis Dan Pengenalan Hukum Dan Isu Internasional Bagi Pelajar Sman 5 Kota Bengkulu |
| 279 | Fakultas Hukum | Arie Elcaputera | Pelatihan Penyusunan Peraturan Desa Dalam Meningkatkan Potensi Desa Wisata Di Desa Rindu Hati Kecamatan Taba Penanjung Kabupaten Bengkulu Tengah |
| 280 | Fakultas Hukum | Arini Azka Muthia | Pendampingan Pembuatan Standar Operasional Prosedur (Sop) Pengelolaan Wisata Alam Tubing Di Desa Rindu Hati Bengkulu Tengah |
| 281 | Fakultas Hukum | Deli Waryenti | Peningkatan Kesadaran Nelayan Dan Masyarakat Dalam Upaya Perlindungan Penyu Di Dusun 5 Desa Pekik Nyaring Bengkulu Tengah |
| 282 | Fakultas Hukum | Dimas Dwi Arso | Peningkatan Pemahaman Bersosial Media Dengan Bijak Ditinjau Dari Undang-Undang Nomor 11 Tahun 2008 Jo. Undang-Undang Nomor 19 Tahun 2016 Tentang Informasi Dan Transaksi Elektronik Bagi Siswa Di Sma Negeri 4 Kota Bengkulu |
| 283 | Fakultas Hukum | Edi Hermansyah | Peningkatan Pemahaman Pelaku Umkm Tanaman Hias Terhadap Pentingnya Merek Atau Nama Usaha Sebagai Identitas Usaha Menurut Undang-Undang Nomor 20 Tahun 2016 Tentang Merek Dikacamatan Muara Bangkahulu |
| 284 | Fakultas Hukum | Emelia Kontesa | Upaya Peningkatan Pengetahuan Dan Kesadaran Hukum Masyarakat Dalam Pelaksanaan Jual Beli Tanah Sebagai Upaya Antisipasi Konflik Di Kelurahan Bentiring Permai Kecamatan Muara Bangka Hulu Kota Bengkulu |
| 285 | Fakultas Hukum | Ganefi | Peningkatan Pemahaman Masyarakat Dalam Penyelesaian Konflik Rumah Tangga Di Era Covid-19 |

| No | Fakultas | Nama Dosen | Jenis Kegiatan Pengabdian |
|-----|----------------|-------------------------------|--|
| 286 | Fakultas Hukum | Helda Rahmasari | Pendidikan Karakter Sebagai Upaya Perlindungan Anak Dari Pengaruh Teknologi Digital Di Masa Pandemi Covid-19 |
| 287 | Fakultas Hukum | Herlambang | Pemberdayaan Lembaga Adat Dalam Proses Penyelesaian Konflik Masyarakat Desa Rindu Hati Bengkulu Tengah |
| 288 | Fakultas Hukum | Joko Susetyanto | Sosialisasi Peraturan Pemerintah Nomor 10 Tahun 1983 Juncto Peraturan Pemerintah Nomor 45 Tahun 1990 Tentang Pembagian Gaji Aperatur Sipil Negara (Asn) Kepada Mantan Anak Dan Isteri Pasca Perceraian Di Kelurahan Pematang Gubenur Kecamatan Muara Bangkahulu Kota Bengkulu |
| 289 | Fakultas Hukum | Lidia Br Karo | Perlindungan Hak Anak Di Kawasan Pemukiman Tempat Pembuangan Akhir Sampah Air Sebaku Kota Bengkulu |
| 290 | Fakultas Hukum | M. Abdi | Peningkatan Kesadaran Hukum Remaja Terhadap Pencegahan Darurat Penyalahgunaan Narkoba Pada Kalangan Generasi Muda Di Rumah Singgah Al-Ma'Un Kota Bengkulu |
| 291 | Fakultas Hukum | M. Darudin | Akibat Hukum Terhadap Pembagian Waris Hak Istri Kedua Dalam Poligami Tanpa Ijin Istri Pertama Setelah Berlakunya Undang-Undang Nomor 1 Tahun 1974 Juncto Undang-Undang Nomor 16 Tahun 2019 Tentang Perkawinan Di Kelurahan Pematang Gubenur Kecamatan Muara Bangkahulu Kota Bengkulu |
| 292 | Fakultas Hukum | M. Yamani | Fasilitasi Pembentukan Desa Bersih Narkoba Di Kecamatan Selupu Rejang Kabupaten Rejang Lebong |
| 293 | Fakultas Hukum | Noeke Sri Wardhani | Peningkatan Peran Keluarga Dalam Pencegahan Penyebaran Hoaks Oleh Remaja Milenial Di Internet Pada Kelompok Arisan Rukun Tetangga (Rt) 15 Kelurahan Sukamerindu Kota Bengkulu |
| 294 | Fakultas Hukum | Patricia Ekowati Suryaningsih | Insiasi Pembentukan Desa Wisata Bahari Di Desa Merpas Kabupaten Kaur |

| No | Fakultas | Nama Dosen | Jenis Kegiatan Pengabdian |
|-----|---------------------------------------|-------------------------------|--|
| 295 | Fakultas Hukum | Putra Perdana Ahmad Saifulloh | Optimalisasi Pemahaman Siswa Sma It Iqra Bengkulu Mengenai Urgensi Hak Pilih Warga Negara Dalam Pemilihan Kepala Daerah |
| 296 | Fakultas Hukum | Rahma Fitri | Pemberdayaan Pemuda Sebagai Relawan Anti Narkoba Upaya Pencegahan Penyalahgunaan Narkoba Di Desa Sumber Urip Kecamatan Selupu Rejang |
| 297 | Fakultas Hukum | Ria Anggraeni Utami | Peningkatan Kesadaran Hukum Siswa Madrasah Ibtidaiyah Humaira' Kota Bengkulu Akan Bahaya Cyber Bullying Di Media Sosial |
| 298 | Fakultas Hukum | Sirman Dahwal | Upaya Meningkatkan Pemahaman Hukum Tentang Sistem Kewarisan Menurut Hukum Islam Dan Kompilasi Hukum Islam Di Lingkungan Masyarakat Rt 01 Rw 01 Kelurahan Padang Nangka Kecamatan Singaran Pati Kota Bengkulu |
| 299 | Fakultas Hukum | Slamet Muljono | Sosialisasi Pencegahan Kenakalan Remaja Dan Dampaknya Terhadap Lingkungan Bagi Siswa Sma Negeri 4 Kota Bengkulu |
| 300 | Fakultas Hukum | Stevri Iskandar | Peningkatan Pengetahuan Orang Tua Dalam Pencegahan Penyalahgunaan Narkotika Dan Zat Adiktif Lainnya Oleh Anak Di Desa Rindu Hati Kecamatan Taba Penanjung Kabupaten Bengkulu Tengah |
| 301 | Fakultas Hukum | Wafiya | Pemberdayaan Usaha Mikro Melalui Desiminasi Undang Undang Merek Di Desa Rindu Hati Kecamatan Taba Penanjung Kabupaten Bengkulu Tengah |
| 302 | Fakultas Hukum | Zico Junius Fernando | Peningkatan Kesadaran Hukum Remaja Terhadap Pencegahan Dan Pemberantasan Tindak Pidana Korupsi Pada Kalangan Generasi Muda Di Rumah Singgah Al-Ma'Un Kota Bengkulu |
| 303 | Fakultas Ilmu Sosial dan Ilmu Politik | Achmad Aminudin | Penerapan Metodecontext, Input, Process,Danproduct (Cipp) Dalam Evaluasi Program Kerja Badan Usaha Milik Desa (Bumdes) Di Desa Sunda Kelapa Kabupaten Bengkulu Tengah |

| No | Fakultas | Nama Dosen | Jenis Kegiatan Pengabdian |
|-----|---------------------------------------|-------------------------|--|
| 304 | Fakultas Ilmu Sosial dan Ilmu Politik | Alex Abdu Chalik | Penguatan Program Literasi Untuk Kesejahteraan Pada Perpustakaan Lentera Desa Tepi Laut Kecamatan Air Napal |
| 305 | Fakultas Ilmu Sosial dan Ilmu Politik | Andy Makhrian | Pemberdayaan Potensi Desa Wisata Rindu Hati Bengkulu Tengah Melalui Media Promosi Dalam Mendukung Program Visit Wonderfull Bengkulu |
| 306 | Fakultas Ilmu Sosial dan Ilmu Politik | Asep | Meningkatkan Peran Perpustakaan Sekolah Dalam Menumbuhkan Minat Baca Siswa Melalui Kegiatan Lomba Membaca Dan Bercerita Cerita Rakyat Bengkulu |
| 307 | Fakultas Ilmu Sosial dan Ilmu Politik | Cucu Syamsudin | Sosialisasi Tetang Gejala-Gejala Gangguan Jiwa Sebagai Upaya Antisipasi Dini Terhadap Meningkatnya Jumlah Penyandang Disabilitas Mental |
| 308 | Fakultas Ilmu Sosial dan Ilmu Politik | Dedi Supriyadi | Pelatihan Kewirausahaan Dalam Meningkatkan Wawasan Dan Keterampilan Berwirausaha Bagi Warga Masyarakat Di Kelurahan Padang Harapan Kota Bengkulu |
| 309 | Fakultas Ilmu Sosial dan Ilmu Politik | Delfan Eko Putra | Kegiatan Sosialisai Tagar “ Ingat Tiga Pesan Ibu”Sebagai Upaya Untuk Menanamkan Sikap Dan Kesadaran Pada Masyarakat Agar Mentaati Protokol Kesehatan |
| 310 | Fakultas Ilmu Sosial dan Ilmu Politik | Desy Afrita | Intervensi Manajemen Organisasi Pelayanan Sosial Pada Komunitas Generasi Inklusi (Genik) Kota Bengkulu |
| 311 | Fakultas Ilmu Sosial dan Ilmu Politik | Dhanurseto Hadiprashada | Workshop Pengembangan Potensi Wisata Berbasis Gender Di Kabupaten Bengkulu Tengah |
| 312 | Fakultas Ilmu Sosial dan Ilmu Politik | Dionni Ditya Perdana | Peningkatan Pengetahuan Tentang Jurnalisme Bencana Pada Jurnalis Media Online Di Kota Bengkulu |
| 313 | Fakultas Ilmu Sosial dan Ilmu Politik | Diyas Widiyarti | Pelatihan Hospitality Training Bagi Kelompok Sadar Wisata Desa Wisata Rindu Hati |
| 314 | Fakultas Ilmu Sosial dan Ilmu Politik | Djonet Santoso | Pengembangan Profil Dan Pendokumentasian Sdgs Desa, Desa Bandung Jaya, Kabawetan, Kepahiang |
| 315 | Fakultas Ilmu Sosial dan Ilmu Politik | Heni Nopianti | Peningkatan Minat Baca Siswa Sdn 48 Bengkulu Tengah Melalui Perpustakaan Sekolah |

| No | Fakultas | Nama Dosen | Jenis Kegiatan Pengabdian |
|-----|---------------------------------------|----------------------|--|
| 316 | Fakultas Ilmu Sosial dan Ilmu Politik | Heri Sunaryanto | Penguatan Masyarakat Desa Surau Dalam Pengembangan Pariwisata Desa Berkelanjutan Berbasis Komunitas |
| 317 | Fakultas Ilmu Sosial dan Ilmu Politik | Ika Pasca Himawati | Penguatan Kapasitas Kelembagaan Tim Gugus Tugas Sekolah Ramah Anak Dalam Mendukung Program Kota Layak Anak Di Kota Bengkulu |
| 318 | Fakultas Ilmu Sosial dan Ilmu Politik | Jarto Tarigan | Peningkatan Kemampuan Aparatur Dalam Pengelolaan Dana Desa Berbasis Agile Government Di Desa Sunda Kelapa |
| 319 | Fakultas Ilmu Sosial dan Ilmu Politik | Jatmiko Yogopriyatno | Desain Pengembangan Leverage Tata Kelola Desa Wisata Yang Agile Adaptive Di Kelurahan Kemumu Kabupaten Bengkulu Utara |
| 320 | Fakultas Ilmu Sosial dan Ilmu Politik | Lailatus Sa'Diyah | Optimalisasi Penerapan Senayan Library Management System (Slims) Di Perpustakaan Desa Kerano Kuncoro |
| 321 | Fakultas Ilmu Sosial dan Ilmu Politik | Mirza Yasben | Sosialisasi Peraturan Pemerintah Republik Indonesia Nomor 11 Tahun 2021 Tentang Badan Usaha Milik Desa |
| 322 | Fakultas Ilmu Sosial dan Ilmu Politik | Muria Herlina | Upaya Peningkatan Kebersihan Lingkungan Desa Rindu Hati Melalui Kegiatan Bank Sampah Berbasis Masyarakat |
| 323 | Fakultas Ilmu Sosial dan Ilmu Politik | Rasianna Br Saragih | Penguatan Komunikasi Dalam Keluarga Dan Optimalisasi Peran Remaja Teman Sebaya Anti Narkoba Dalam Pencegahan Penyalahgunaan Narkoba Pada Siswa |
| 324 | Fakultas Ilmu Sosial dan Ilmu Politik | Sri Handayani Hanum | Peningkatan Perilaku Hidup Bersih Dan Sehat (Phbs) Dan Kesetiakawanan Sosial Melalui Arisan Jamban Sehat |
| 325 | Fakultas Ilmu Sosial dan Ilmu Politik | Sulistiya Wardaya | Membudayakan Prilaku Hidup Sehat Pada Masa Pandemi Covid 19 Dikalangan Pelajar Smp N 12 Kota Bengkulu |
| 326 | Fakultas Ilmu Sosial dan Ilmu Politik | Suparman | Pemberdayaan Masyarakat Pesisir Pantai Panjang Berbasis Asset Lingkungan Di Kelurahan Penurunan Kecamatan Ratu Samban Kota Bengkulu |
| 327 | Fakultas Ilmu Sosial dan Ilmu Politik | Suratman | Pelatihan Penyusunan Peraturan Desa Dalam Mempersiapkan Pemanfaatan Dana Desa Di Desa Sunda Kelapa Kecamatan Pondok Kelapa Kabupaten Bengkulu Tengah |

| No | Fakultas | Nama Dosen | Jenis Kegiatan Pengabdian |
|-----|--|----------------------|---|
| 328 | Fakultas Ilmu Sosial dan Ilmu Politik | Wahyu Widiastuti | Pelatihan Manajemen Kontent Website Desa Bandung Jaya Kabupaten Kepohyang |
| 329 | Fakultas Ilmu Sosial dan Ilmu Politik | Yessillia Osira | Pengembangan Kapasitas Manajemen Lembaga Kesejahteraan Sosial Anak (Lksa) Panti Asuhan Guyub Rukun Kota Bengkulu |
| 330 | Fakultas Ilmu Sosial dan Ilmu Politik | Yorry Hardayani | "Pengetikan Manual : Sistem 10 Jari" |
| 331 | Fakultas Ilmu Sosial dan Ilmu Politik | Yuliati | Digitalisasi Umkm (Penyuluhan Pada Kelompok Usahawan Area Sungai Suci Kecamatan Pondok Kelapa Kabupaten Bengkulu Tengah) |
| 332 | Fakultas Ilmu Sosial dan Ilmu Politik | Yunilisiah | Peningkatan Kapasitas Pelayanan Sosial Pada Lembaga Kesejahteraan Sosial Lanjut Usia Payung Besurek Kota Bengkulu |
| 333 | Fakultas Kedokteran dan Ilmu Kesehatan | Debie Rizqoh | Edukasi Dan Pendampingan Penerapan Protokol Kesehatan Covid-19 Pada Pelaksanaan Pendidikan Sekolah Tatap Muka Di Smks 9 Muhammadiyah Kota Bengkulu |
| 334 | Fakultas Kedokteran dan Ilmu Kesehatan | Diah Ayu Aguspa Dita | Edukasi Manfaat Vaksinasi Covid-19 Pada Guru Dan Tenaga Pendidik Smks 9 Muhammadiyah Kota Bengkulu 2021 |
| 335 | Fakultas Kedokteran dan Ilmu Kesehatan | Elvira Yunita | Edukasi Covid-19: Tinjauan Khusus Pada Adaptasi Kebiasaan Baru Dan Urgensi Pemenuhan Protein Hewani Bagi Civitas Akademika Sman 3 Bengkulu Tengah |
| 336 | Fakultas Kedokteran dan Ilmu Kesehatan | Hernita Taurustya | Penyuluhan Kesehatan Life Skill Remaja Dan Pemberian Suplementasi Vitamin Meningkatkan Imunitas Pada Masa Pandemi Covid-L9 Di Panti Asuhan Bintang Terampil Kota Bengkulu |
| 337 | Fakultas Kedokteran dan Ilmu Kesehatan | Hilda Taurina | Penyuluhan Tentang Perilaku Hidup Bersih Dan Sehat (Phbs) Dan Pemberian Sembako Pada Anak Yatim Piatu Di Panti Asuhan Zam-Zam Bentiring Kota Bengkulu |

| No | Fakultas | Nama Dosen | Jenis Kegiatan Pengabdian |
|-----|--|------------------------|--|
| 338 | Fakultas Kedokteran dan Ilmu Kesehatan | Liya Agustin Umar | Penyuluhan Daring Mengenai Edukasi Perilaku Pola Hidup Sehat Dan Sehat Reproduksi Untuk Remaja Menghadapi Era Tatanan Hidup Baru Di Sman 3 Bengkulu Tengah |
| 339 | Fakultas Kedokteran dan Ilmu Kesehatan | Mardhatillah Sariyanti | Workshop "Againts Vaccine Hoaxes" Bagi Warga Sekolah Madrasah Tsanawiyah Negeri (Mtsn) 03 Kabupaten Bengkulu Utara Dalam Rangka Peningkatan Cakupan Vaksinasi Covid-19 |
| 340 | Fakultas Kedokteran dan Ilmu Kesehatan | Noor Diah Erlinawati | Pembinaan Varian Pangan Berbahan Dasar Susu Fortifikasi Untuk Peningkatan Imunitas Anak Bagi Kader Kesehatan Desa Sidodadi Bengkulu Tengah |
| 341 | Fakultas Kedokteran dan Ilmu Kesehatan | Novriantika Lestari | Edukasi Kesehatan Masyarakat Terkait Pentingnya Vaksinasi Covid-19 Melalui Media Buku Saku Bagi Guru Sman 3 Bengkulu Tengah |
| 342 | Fakultas Kedokteran dan Ilmu Kesehatan | Oktoviani | Upaya Peningkatan Kesehatan Keluarga Melalui Pelatihan Budidaya Dan Pengolahan Tanaman Obat Pada Ibu-Ibu Majelis Taklim Permata Pasar Pedati |
| 343 | Fakultas Kedokteran dan Ilmu Kesehatan | Riry Ambarsarie | Program Edukasi Kesehatan Reproduksi Dan Higienitas Menstruasi Melalui Media Buku Saku Pada Remaja Putri Desa Rindu Hati Taba Penanjung, Bengkulu Tengah |
| 344 | Fakultas Kedokteran dan Ilmu Kesehatan | Utari Hartati Suryani | Penyuluhan Terkait Pentingnya Vaksinansi Dan Herd Immunity Bagi Tenaga Kesehatan Penerima Vaksinasi Covid-19 Di Rs Harapan Dan Doa Kota Bengkulu |
| 345 | Fakultas Keguruan dan Ilmu Pendidikan | Abdul Muktedir | Pelatihan Pembuatan Media Scrapbook Dalam Pembelajaran Tematik Bagi Guru-Guru Sdn 57 Kota Bengkulu |
| 346 | Fakultas Keguruan dan Ilmu Pendidikan | Abdul Rahman | Pemanfaatan Limbah Sabut Kelapa Dalam Metode Slow Sand Filtration Untuk Memenuhi Kebutuhan Air Bersih Di Desa Sukasari Seluma |
| 347 | Fakultas Keguruan dan Ilmu Pendidikan | Afrizal Mayub | Demonstrasi Dan Simulasi Robot Line Follower Untuk Meningkatkan Minat Belajar Siswa Bidang Ipa Di Rumah Pada Smp Negeri 8 Rejang Lebong |

| No | Fakultas | Nama Dosen | Jenis Kegiatan Pengabdian |
|-----|---------------------------------------|------------------------|--|
| 348 | Fakultas Keguruan dan Ilmu Pendidikan | Agus Sundaryono | Membangun Pemahaman Konservasi Melalui Go Green School Di Smp Negeri 8 Rejang Lebong Dengan Pelatihan Pembuatan Super Biokompos Cair Dan Padat Tanpa Bau |
| 349 | Fakultas Keguruan dan Ilmu Pendidikan | Agus Susanta | Pelatihan Penggunaan Media Manipulatif Matematika Materi Pecahan Bagi Guru Sd Negeri 78 Bengkulu Selatan |
| 350 | Fakultas Keguruan dan Ilmu Pendidikan | Agus Trianto | Sosialisasi Implementasi Literasi Dalam Pembelajaran |
| 351 | Fakultas Keguruan dan Ilmu Pendidikan | Ahmad Syarkowi | Pembinaan Pembelajaran Berbasis Lingkungan Bagi Siswa Smp 8 Rejang Lebong |
| 352 | Fakultas Keguruan dan Ilmu Pendidikan | Alexon | Penerapan Model Pengembangan Instruksional (Mpi) Untuk Desain Pembelajaran Bidang Studi Di Sman 8 Kota Bengkulu |
| 353 | Fakultas Keguruan dan Ilmu Pendidikan | Anna Ayu Herawati | Pelatihan Pemanfaatan Game Edukatif Ular Tangga Untuk Pengembangan Diri Anak Binaan Lpka Di Era New Normal |
| 354 | Fakultas Keguruan dan Ilmu Pendidikan | Aprina Defianti | Pelatihan Penulisan Artikel Ilmiah (Jurnal) Dalam Rangka Pengembangan Keprofesionalan Berkelanjutan Guru Ipa-Fisika Di Kabupaten Bengkulu Tengah |
| 355 | Fakultas Keguruan dan Ilmu Pendidikan | Ariefa Primairyani | Peningkatan Keterampilan Ipteks Kelompok Dasawisma Jati A Dan B Di Kota Bengkulu Melalui Penerapan Ekoenzim Dalam Pengelolaan Sampah Organik |
| 356 | Fakultas Keguruan dan Ilmu Pendidikan | Arono | Pengabdian Kepada Masyarakat Melalui Taman Bacaan Model Kampung Literasi Di Desa Rindu Hati, Kecamatan Taba Penanjung, Kabupaten Bengkulu Tengah |
| 357 | Fakultas Keguruan dan Ilmu Pendidikan | Arsyadani Mishbahuddin | “Pemberian Layanan Bimbingan Kelompok Berbasis Religi Bagi Santri Untuk Mengurangi Stres Akademik Masa New Normal Di Pondok Pesantren Hidayatul Qomariyah” |
| 358 | Fakultas Keguruan dan Ilmu Pendidikan | Asti Putri Kartiwi | Workshop Online-Based Learning Evaluation Bagi Guru Sma Di Kabupaten Kaur |

| No | Fakultas | Nama Dosen | Jenis Kegiatan Pengabdian |
|-----|---------------------------------------|------------------|---|
| 359 | Fakultas Keguruan dan Ilmu Pendidikan | Atika Susanti | Pendampingan Penerapan Model Realistic Mathematics Education Berbasis Etnomatematika Untuk Mengembangkan Kemampuan Pemecahan Masalah Siswa Sd 166 Kemumu Bengkulu Utara |
| 360 | Fakultas Keguruan dan Ilmu Pendidikan | Badeni | Peningkatan Kemampuan Guru Smp It Iqra' Kota Bengkulu Dalam Mendidik Nilai Budi Pekerti/Karakter Siswa Berbasis Keunggulan Budaya Lokal |
| 361 | Fakultas Keguruan dan Ilmu Pendidikan | Bambang Sahono | Pembinaan Guru Melalui Pelatihan Penerapan Model Pembelajaran Kooperatif Tipe Take And Give Untuk Peningkatan Profesionalitas Guru-Guru Sd Negeri Di Kecamatan Muara Bangkahulu |
| 362 | Fakultas Keguruan dan Ilmu Pendidikan | Bayu Insanistyio | Pelatihan Penggunaan Aplikasi Flipbook Maker Pada Mahasiswa S2 Tp Semester 3 Fkip Universitas Bengkulu |
| 363 | Fakultas Keguruan dan Ilmu Pendidikan | Bayu Pradikto | Pelatihan Pemanfaatan Limbah Pelepah Sawit Menjadi Kerajinan Lekar Sebagai Upaya Peningkatan Ekonomi Keluarga Di Desa Kembang Ayun Bengkulu Tengah |
| 364 | Fakultas Keguruan dan Ilmu Pendidikan | Bogy Restu Ilahi | Pelatihan Portolongan Pertama Cedera Olahraga Menggunakan Kinesiotape Pada Tenaga Pengajar Sekolah Keberbakatan Olahraga (Sko) Provinsi Bengkulu |
| 365 | Fakultas Keguruan dan Ilmu Pendidikan | Buyung | Pelatihan Pengembangan Bahan Ajar Menggunakan Model Pengembangan Intruksional (Mpi) Bagi Guru Sekolah Dasar Islam Terpadu Di Kota Bengkulu |
| 366 | Fakultas Keguruan dan Ilmu Pendidikan | Connie | Inovasi Pengelolaan Pembelajaran Menggunakan E-Learning Berbasis Moocs Dengan Perangkat Pembelajaran Inovatif Bagi Guru Di Sman 1 Kota Bengkulu |
| 367 | Fakultas Keguruan dan Ilmu Pendidikan | Dalifa | Pendampingan Penerapan Model Pembelajaran Tematik Siap Siaga Banjir Untuk Menumbuhkan Sikap Kesiapsiagaan Bencana Banjir Siswa Kelas Iv Sdn 89 Kota Bengkulu |

| No | Fakultas | Nama Dosen | Jenis Kegiatan Pengabdian |
|-----|---------------------------------------|---------------------------|---|
| 368 | Fakultas Keguruan dan Ilmu Pendidikan | Dewi Handayani | Workshop Pembuatan Bahan Ajar Digital Berbasis Android Bagi Guru Kimia Se-Kota Bengkulu |
| 369 | Fakultas Keguruan dan Ilmu Pendidikan | Dewi Jumiarni | Penerapan Teknologi Pengolahan Limbah Cair Tahu Untuk Pembuatan Nata De Soya Bagi Masyarakat Desa Tanjung Terdana Kecamatan Pondok Kubang Bengkulu Tengah |
| 370 | Fakultas Keguruan dan Ilmu Pendidikan | Dian Eka Chandra Wardhana | Workshop Literasi Digital Sebagai Sumber Referensi Ilmiah Dan Mengajar Bagi Guru Bahasa Indonesia Tingkat Smp Dan Sma Di Kabupaten Mukomuko |
| 371 | Fakultas Keguruan dan Ilmu Pendidikan | Didik Suryadi | Meningkatkan Kemampuan Guru Tk Dan Kader Posyandu Desa Kemumu Bengkulu Utara Dalam Menggunakan Ddst Sebagai Suplemen Alat Ukur Perkembangan Anak Dini |
| 372 | Fakultas Keguruan dan Ilmu Pendidikan | Eko Risdianto | Pelatihan Desain Dan Pengelolaan Website, Konten Youtube Sebagai Media Promosi Desa Wisata Bagi Perangkat Desa Dan Karang Taruna Di Desa Rindu Hati Bengkulu Tengah |
| 373 | Fakultas Keguruan dan Ilmu Pendidikan | Endang Widi Winarni | Pendampingan Guru Sd Dalam Pembuatan Lembar Kerja Peserta Didik (Lkpd) Berbasis Proyek Untuk Meningkatkan Kemampuan Berpikir Kreatif Siswa |
| 374 | Fakultas Keguruan dan Ilmu Pendidikan | Euis Nursa Adah | Public Education Covid-19: Membekalkan Nature Of Science Konteks Covid-19 Sebagai Bahan Pembelajaran Bagi Guru Smpn 08 Rejang Lebong |
| 375 | Fakultas Keguruan dan Ilmu Pendidikan | Febrian Solikhin | Pelatihan Pembuatan Media Pembelajaran Modeling 3 Dimensi Berbasis Augmented Reality Sebagai Sarana Visualisasi Materi Kimia Kepada Guru Kimia Kota Bengkulu |
| 376 | Fakultas Keguruan dan Ilmu Pendidikan | Fitra Youpika | Pelatihan Analisis Teks Berbasis Pendekatan Fungsional Bagi Guru Bahasa Indonesia Untuk Peningkatan Kualitas Pembelajaran Apresiasi Bahasa Dan Sastra Indonesia Di Sekolah Menengah Pertama |
| 377 | Fakultas Keguruan dan Ilmu Pendidikan | Fitri April Yanti | Pelatihan Pembuatan Konten Online Learning Untuk Guru Mts Darussalam Kota Bengkulu |

| No | Fakultas | Nama Dosen | Jenis Kegiatan Pengabdian |
|-----|---------------------------------------|---------------------|---|
| 378 | Fakultas Keguruan dan Ilmu Pendidikan | Gumono | Penyuluhan Pengembangan Bahan Ajar Tematik Bahasa Indonesia Berbasis Kearifan Lokal Bagi Guru Bahasa Indonesia Smp Di Kota Bengkulu Untuk Meningkatkan Literasi Budaya Yang Adaptif |
| 379 | Fakultas Keguruan dan Ilmu Pendidikan | Hanifah | Pelatihan Pengembangan Perangkat Pembelajaran Geometri Berbasis Model Apos Berbantuan Geogebra Dengan Pendekatan Sainifik Pada Mgmp Matematika Smp Kota Bengkulu |
| 380 | Fakultas Keguruan dan Ilmu Pendidikan | Henny Johan | Integrasi Nilai Spiritual Dalam Konten Pembelajaran Sains Sebagai Upaya Membangun Karakter Siswa Dari Jenjang Sekolah |
| 381 | Fakultas Keguruan dan Ilmu Pendidikan | Herman | Pelatihan Pendampingan Literasi Matematika Untuk Guru Sd Di Sdn 60 Kota Bengkulu |
| 382 | Fakultas Keguruan dan Ilmu Pendidikan | Hermansyah Amir | Pelatihan Lkpd Elektronik Berbasis Virtual Laboratory Phet Bagi Guru Kimia Kota Bengkulu |
| 383 | Fakultas Keguruan dan Ilmu Pendidikan | Irwan Koto | Workshop Dan Pelatihan Tik Untuk Guru-Guru Sekolah Dasar Negeri Di Bengkulu Tengah |
| 384 | Fakultas Keguruan dan Ilmu Pendidikan | Johanes Sapri | Penyusunan Desain Pembelajaran Berbasis Multimedia (Pelatihan Bagi Guru –Guru Paud Di Kabupaten Bengkulu Tengah) |
| 385 | Fakultas Keguruan dan Ilmu Pendidikan | M Lutfi Firdaus | Pelatihan Praktikum Sains Menggunakan Bahan Alternatif Sebagai Solusi Praktikum Di Masa Pandemi Bagi Guru Smpn 08 Rejang Lebong |
| 386 | Fakultas Keguruan dan Ilmu Pendidikan | Manap Somantri | Pendampingan Penyusunan Proyeksi Kebutuhan Pendidikan Dan Pelatihan Kepala Sekolah Di Kabupaten Bengkulu Utara |
| 387 | Fakultas Keguruan dan Ilmu Pendidikan | Muhammad Kristiawan | Penulisan Dan Publikasi Penelitian Tindakan Kelas Bagi Guru Smp Negeri 06 Kabupaten Kaur |

| No | Fakultas | Nama Dosen | Jenis Kegiatan Pengabdian |
|-----|---------------------------------------|-----------------------|--|
| 388 | Fakultas Keguruan dan Ilmu Pendidikan | Nadia Amida | Peningkatan Kemampuan Iptek Guru Kimia Sma Kota Bengkulu Melalui Pelatihan Pembuatan Media Pembelajaran Digital Berbasis Android |
| 389 | Fakultas Keguruan dan Ilmu Pendidikan | Nady Febri Ariffiando | Pelatihan Penggunaan Aplikasi Parental Control (Google Family Link) Untuk Mengoptimalkan Peran Orang Tua Dan Guru Dalam Mengawasi Penggunaan Handphone Oleh Anak |
| 390 | Fakultas Keguruan dan Ilmu Pendidikan | Neza Agusdianita | Pelatihan Dan Pendampingan Penerapan Model Pembelajaran Blended Learning Berbantuan Bahan Ajar Elektronik Bagi Guru Kelas Iv Sdit Insan Mulia Kota Bengkulu |
| 391 | Fakultas Keguruan dan Ilmu Pendidikan | Nina Kurniah | Pelatihan Pengembangan Program Pembelajaran Harian (Rpph) Berbasis Keterampilan Berpikir Tingkat Tinggi Di Lingkungan Guru Paud Auladuna Kota Bengkulu |
| 392 | Fakultas Keguruan dan Ilmu Pendidikan | Nurhamidah | Pengolahan Sampah Organik Menjadi Eco-Enzyme Pada Level Rumah Tangga Menuju Konsep Eco-Community |
| 393 | Fakultas Keguruan dan Ilmu Pendidikan | Nurul Astuty Yensy B | Workshop Pembelajaran Matematika Berbasis Steam (Science, Teknologi, Engineering, Art And Mathematics) Bagi Guru Sd Pondok Kelapa |
| 394 | Fakultas Keguruan dan Ilmu Pendidikan | Osa Juarsa | Pelatihan Penyusunan Rpp Inovatif Abad 21 Di Sdn 78 Bengkulu Tengah |
| 395 | Fakultas Keguruan dan Ilmu Pendidikan | Puspa Djuwita | Pelatihan Penilaian Menggunakan Fitur Quizizz Dalam Penilaian Pembelajaran Daring Bagi Bagi Guru-Guru Sdn 57 Kota Bengkulu |
| 396 | Fakultas Keguruan dan Ilmu Pendidikan | Rambat Nur Sasongko | Peningkatan Kompetensi Berinovasi Bagi Kepala Sekolah Dasar (Pkm Di Sekolah Dasar Negeri Sekecamatan Muara Bangkahulu Kota Bengkulu) |
| 397 | Fakultas Keguruan dan Ilmu Pendidikan | Rendy Wikrama Wardana | Optimalisasi Pembelajaran Ipa Berbasis Ecovegefruit Untuk Mengembangkan Pengetahuan, Keterampilan Dan Sikap Konservasi Siswa Smp N 8 Rejang Lebong |

| No | Fakultas | Nama Dosen | Jenis Kegiatan Pengabdian |
|-----|---------------------------------------|--------------------|--|
| 398 | Fakultas Keguruan dan Ilmu Pendidikan | Ringki Agustinsa | Pelatihan Pembuatan Media Fun Book Untuk Meningkatkan Pemahaman Konsep Matematika Siswa Tuna Grahita Bagi Guru Slb Amal Mulia Kota Bengkulu |
| 399 | Fakultas Keguruan dan Ilmu Pendidikan | Rusdi | Pelatihan Pembuatan Media Pembelajaran Matematika Berbasis Android Bagi Guru Matematika Smp Kota Bengkulu |
| 400 | Fakultas Keguruan dan Ilmu Pendidikan | Safnil | Pelatihan Penulisan Kajian Pustaka Artikel Jurnal Ilmiah Berbahasa Inggris Bagi Guru Sekolah Menengah Kota Lahat Dan Pagar Alam Sumatera Selatan |
| 401 | Fakultas Keguruan dan Ilmu Pendidikan | Salastri Rohiat | Pelatihan Pembuatan Soal Berbasis Digital Bagi Guru Sman 4 Kabupaten Seluma |
| 402 | Fakultas Keguruan dan Ilmu Pendidikan | Saleh Haji | Pelatihan Dan Pendampingan Penyusunan Proposal Ptk (Penelitian Tindakan Kelas) Bagi Guru-Guru Sdn 67 Kota Bengkulu |
| 403 | Fakultas Keguruan dan Ilmu Pendidikan | Sri Dadi | Pelatihan Dan Pendampingan Pengembangan Lkpd Pembelajaran Tematik Di Sekolah Dasar Negeri 81 Kota Bengkulu |
| 404 | Fakultas Keguruan dan Ilmu Pendidikan | Sudarwan | Pelatihan Penulisan Karya Tulis Inovatif Untuk Pengembangan Profesi Bagi Guru Smp Negeri 2 Kota Bengkulu |
| 405 | Fakultas Keguruan dan Ilmu Pendidikan | Sumarsih | Workshop Pendampingan Mendesain Evaluasi Program Bagi Kepala Sekolah Kabupaten Kaur |
| 406 | Fakultas Keguruan dan Ilmu Pendidikan | Sura Menda Ginting | Peningkatan Kompetensi Dan Literasi Teknologi Informasi Bagi Guru Smks Kota Bengkulu Dalam Mengembangkan Media Pembelajaran |
| 407 | Fakultas Keguruan dan Ilmu Pendidikan | Syafrizal S. | Pelatihan Penerapan Pendekatan Technological, Pedagogical, Content Knowledge (Tpack) Secara Hybrid Learning Pada Pembelajaran Listening Dan Speaking Untuk Guru Mgmp Bahasa Inggris Tingkat Smp Di Kota Bengkulu |
| 408 | Fakultas Keguruan dan Ilmu Pendidikan | Syafryadin | Pelatihan Penggunaan Aplikasi Agora Io Video Call Untuk Pembelajaran Bahasa Inggris Di Kabupaten Rejang Lebong |

| No | Fakultas | Nama Dosen | Jenis Kegiatan Pengabdian |
|-----|---------------------------------------|---------------------|--|
| 409 | Fakultas Keguruan dan Ilmu Pendidikan | Syaiful Anwar | Model Terobosan Pembiayaan Sekolah Kejuruan Kerjasama Dengan Dunia Usaha, Dunia Industri Serta Masyarakat Implementasi Pada Sekolah Menengah Kejuruan Negeri "Berasrama" Di Kabupaten Kaur |
| 410 | Fakultas Keguruan dan Ilmu Pendidikan | Syukri Hamzah | Pelatihan Kepemimpinan Visioner Bagi Guru Smk Negeri 3 Rejang Lebong |
| 411 | Fakultas Keguruan dan Ilmu Pendidikan | Teddy Alfra Siagian | Pelatihan Penyusunan Bank Soal Matematika Berbasis Android Dalam Upaya Menunjang Pembelajaran Daring Di Smp Negeri 11 Kota Bengkulu |
| 412 | Fakultas Keguruan dan Ilmu Pendidikan | Tono Sugihartono | Pelatihan Penggunaan Software Shc Bagi Para Pelatih Di Bengkulu Untuk Meningkatkan Manajemen Pemasaran Profesi |
| 413 | Fakultas Keguruan dan Ilmu Pendidikan | Tria Utari | Pelatihan Pembuatan Media Video Pembelajaran Dan Kuis Online Untuk Menunjang Pembelajaran Daring Bagi Guru Smp Negeri 6 Kota Bengkulu |
| 414 | Fakultas Keguruan dan Ilmu Pendidikan | V. Karjiyati | Pelatihan Dan Pendampingan Penerapan Model Pembelajaran Inkuiri Pada Pembelajaran Matematika Menggunakan Alat Peraga Bagi Guru Sdit Insan Mulia Kota Bengkulu |
| 415 | Fakultas Keguruan dan Ilmu Pendidikan | Vira Afriyati | Pemanfaatan Media Youtube Dalam Kegiatan Layanan Informasi Dan Googleform Sebagai Media Evaluasi Layanan Di Era New Normal |
| 416 | Fakultas Keguruan dan Ilmu Pendidikan | Wachidi | Pendekatan Pembelajaran Beyond Center And Circle Time (Bcct) Pada Guru-Guru Paudni Dharma Wanita Kota Bengkulu |
| 417 | Fakultas Keguruan dan Ilmu Pendidikan | Wasidi | Pelatihan Penyetaraan Hasil Ujian Bagi Guru Smp Kota Bengkulu |
| 418 | Fakultas Keguruan dan Ilmu Pendidikan | Wisma Yunita | Peningkatan Pengetahuan Guru Bahasa Inggris Tentang Penulisan Proposal Penelitian Tindakan Kelas (Ptk) Di Kota Lahat Sumatera Selatan |

| No | Fakultas | Nama Dosen | Jenis Kegiatan Pengabdian |
|-----|---------------------------------------|-------------------|--|
| 419 | Fakultas Keguruan dan Ilmu Pendidikan | Wisman | Pelatihan Penggunaan Google Form Dan Google Classroom Bagi Guru Smkn 7 Kota Bengkulu Sebagai Solusi Pembelajaran Online Di Tengah Pandemi Covid-19 |
| 420 | Fakultas Keguruan dan Ilmu Pendidikan | Yennita | Pelatihan Pembuatan Nata De Corn Bagi Masyarakat Desa Babakan Baru, Rejang Lebong Sebagai Upaya Peningkatan Keterampilan Masyarakat |
| 421 | Fakultas Keguruan dan Ilmu Pendidikan | Yulidesni | Aktivitas Holder Writing Tool Edutainment Dalam Menstimulasi Kemampuan Menulis Permulaan Anak Usia Dini |
| 422 | Fakultas Keguruan dan Ilmu Pendidikan | Zahratul Qalbi | Seks Education Sebagai Upaya Pencegahan Pelecehan Terhadap Anak Bagi Para Guru Dan Orangtua Di Paud Se Gugus Anyelir |
| 423 | Fakultas Keguruan dan Ilmu Pendidikan | Zakaria | Pendampingan Penyusunan Instrumen Supervisi Akademik Kepala Sekolah Dasar Di Kecamatan Bintuhan Kaur |
| 424 | Fakultas Keguruan dan Ilmu Pendidikan | Zamzaili | Pelatihan Pengolahan Data Statistika Untuk Penelitian Tindakan Kelas Berbantuan Komputer Pada Guru Smp Kota Bengkulu |
| 425 | Fakultas Matematika dan IPA | Budi Harlianto | Pemanfaatan Teknologi Drone (Pesawat Tanpa Awak) Untuk Penataan Desa Wisata Dan Mengurangi Sumbatan Dalam Promosi Kawasan Wisata Desa Rindu Hati |
| 426 | Fakultas Matematika dan IPA | Chandra Kurniawan | Pelatihan Pembuatan Kompokor Raket (Rocket Stove) Sebagai Upaya Diversifikasi Produk Pada Usaha Batu Bata Merah Di Bentiring |
| 427 | Fakultas Matematika dan IPA | Dara Himalaya | Pemberian Komunikasi Informasi Edukasi (Kie) Alat Kontrasepsi Pil Progestin Di Era Pandemi Covid -19 Pada Ibu Post Partum |
| 428 | Fakultas Matematika dan IPA | Darmi | Pemberdayaan Masyarakat Melalui Pelatihan Pembuatan Pupuk Organik Cair (Poc) Dari Sampah Rumah Tangga Di Desa Harapan Makmur Kecamatan Pondok Kubang Bengkulu Tengah |

| No | Fakultas | Nama Dosen | Jenis Kegiatan Pengabdian |
|-----|-----------------------------|-------------------|---|
| 429 | Fakultas Matematika dan IPA | Dedi Satriawan | Pelatihan Hidroponik Sawi Hijau Skala Rumahtangga Kepada Persaudaraan Salimah Kecamatan Muara Bangkahulu Kota Bengkulu |
| 430 | Fakultas Matematika dan IPA | Delia Komala Sari | Pengenalan Dan Pelatihan Pengolahan Tanaman Obat Keluarga (Toga) Kepada Kelompok Pkk Di Kecamatan Ulu Talo, Kabupaten Seluma |
| 431 | Fakultas Matematika dan IPA | Deni Agus Triawan | Penerapan Teknologi Pirolisis Pada Pembuatan Liquid Smoke Berbasis Biomassa Jerami Dan Sekam Padi Serta Pemanfaatannya Pada Kelompok Tani Akur Kabupaten Rejang Lebong |
| 432 | Fakultas Matematika dan IPA | Devi Ratnawati | Diversifikasi Produk Dan Energi Alternatif Limbah Buah Jambu Bol (<i>Syzygium Malaccense</i>) Di Desa Kemumu Kabupaten Bengkulu Utara |
| 433 | Fakultas Matematika dan IPA | Dian Fita Lestari | Pemberdayaan Masyarakat Melalui Pengelolaan Sampah Terpadu Menggunakan Prinsip 3R Untuk Meningkatkan Perekonomian Masyarakat Di Desa Wisata Rindu Hati Kabupaten Bengkulu Tengah |
| 434 | Fakultas Matematika dan IPA | Dian Handayani | Pemberdayaan Dan Pemeriksaan Kesehatan Ibu-Ibu Pkk Dalam Pencegahan Dan Penanganan Diabetes Melitus Di Kecamatan Ulu Talo |
| 435 | Fakultas Matematika dan IPA | Doni Notriawan | Pembinaan Sistem Pengelolaan Sampah Terpadu Berbasis 3R (Reduce, Reuse, Recycle) Di Desa Rindu Hati Bengkulu Tengah |
| 436 | Fakultas Matematika dan IPA | Dwi Dominica | Pengabdian Masyarakat Melalui Gerakan Banque D'Ordures (Bank Sampah) Demi Masyarakat Maju Dan Donasi Pembagian Masker Dan Handsanitizer Sebagai Upaya Pencegahan Terhadap Covid-19 Di Desa Rindu Hati Bengkulu Tengah |

| No | Fakultas | Nama Dosen | Jenis Kegiatan Pengabdian |
|-----|-----------------------------|------------------|--|
| 437 | Fakultas Matematika dan IPA | Dyah Fitriani | Penyuluhan Deteksi Boraks Dan Formalin Pada Bahan Makanan Dengan Menggunakan Indikator Alami Ekstrak Ubi Jalar Ungu Dan Bunga Terompet Ungu Pada Ibu-Ibu Salimah Kecamatan Selebar Kota Bengkulu |
| 438 | Fakultas Matematika dan IPA | Elfi Yuliza | Peningkatan Pengetahuan Dan Skill Masyarakat Desa Rindu Hati Kabupaten Bengkulu Tengah Untuk Memanfaatkan Energi Sinar Matahari Menjadi Energi Listrik Menggunakan Panel Surya |
| 439 | Fakultas Matematika dan IPA | Esti Sorena | Pendampingan Kader Tim Penggerak Pemberdayaan Dan Kesejahteraan Keluarga (Tp-Pkk) Dalam Pelaksanaan Deteksi Dini Stunting Pada Masa Pandemi Covid 19 Di Kelurahan Padang Serai Kota Bengkulu |
| 440 | Fakultas Matematika dan IPA | Gustria Ernis | Pemberdayaan Masyarakat Melalui Pembuatan Ecobricks Dan Poc Sebagai Solusi Pengelolaan Sampah Di Kawasan Wisata Desa Rindu Hati |
| 441 | Fakultas Matematika dan IPA | Halauddin | Budidaya Tanaman Sawi Hijau (Brassica Juncea. L) Menggunakan Teknologi Irigasi Kapilaritas Bagi Kelompok Pkk Di Desa Talang Pauh Kecamatan Pondok Kelapa |
| 442 | Fakultas Matematika dan IPA | Herlin Fransiska | Pendidikan Mitigasi Bencana Gempa Bumi Atau Tsunami Di Smp N 7 Kota Bengkulu Sebagai Sekolah Pada Zona Keterpaparan |
| 443 | Fakultas Matematika dan IPA | Hery Haryanto | Penyuluhan Dan Pemasangan Biopori Di Halaman Masjid Darussalam Perumnas Unib Pematang Gubernur Bengkulu |
| 444 | Fakultas Matematika dan IPA | Irkhos | Penerapan Mesin Pemipil Jagung Sebagai Upaya Meningkatkan Kapasitas Produksi Kelompok Petani Jagung Di Kecamatan Kerkep Bengkulu Utara |
| 445 | Fakultas Matematika dan IPA | Linda Yusanti | Peningkatan Kesehatan Reproduksi Dan Pemeriksaan Iva (Inspeksi Visual Dengan Asam Asetat) Di Desa Rindu Hati Taba Penanjung Kabupaten Bengkulu Tengah |

| No | Fakultas | Nama Dosen | Jenis Kegiatan Pengabdian |
|-----|-----------------------------|-----------------|---|
| 446 | Fakultas Matematika dan IPA | Nanang Sugianto | Teknologi Aquaponic Untuk Optimalisasi Produksi Ikan Air Tawar Dan Tanaman Hortikultura Pada Usaha Mikro Milik Rt. 12, Rw. 01 Kelurahan Sukamerindu Kota Bengkulu |
| 447 | Fakultas Matematika dan IPA | Nori Wirahmi | Pelatihan Cara Penyimpanan Dan Distribusi Vaksin Yang Baik Kepada Pegawai Gudang Farmasi Dinas Kesehatan Kota Bengkulu |
| 448 | Fakultas Matematika dan IPA | Novia Duya | Pelatihan Hidroponik Sawi Hijau Di Madrasah Aliyah Alhasanah Kecamatan Pondok Kelapa Kabupaten Bengkulu Tengah |
| 449 | Fakultas Matematika dan IPA | Nur Afandi | Pelatihan Jarimatika Untuk Optimalisasi Kemampuan Operasi Dasar Matematika Di Sd Negeri 99 Rejang Lebong |
| 450 | Fakultas Matematika dan IPA | R.R. Sri Astuti | Pemanfaatan Tumbuhan Pekarangan Dalam Pembuatan Oshibana Sebagai Sarana Kreativitas Di Lembaga Kesejahteraan Sosial Anak (Lksa) Guyub Rukun Kota Bengkulu |
| 451 | Fakultas Matematika dan IPA | Refpo Rahman | Pelatihan Perancangan Dan Pemanfaatan Pembangkit Listrik Tenaga Surya (Plts) Skala Rumah Sederhana Di Desa Rindu Hati Kabupaten Bengkulu Tengah |
| 452 | Fakultas Matematika dan IPA | Reza Pertiwi | Pemanfaatan Pekarangan Rumah Sebagai Potensi Wisata Edukasi Melalui Tanaman Obat Tradisional Di Daerah Desa Rindu Hati |
| 453 | Fakultas Matematika dan IPA | Reza Rahmawati | Penyuluhan Penggunaan Oralit Pada Diare Anak Dan Demo Cuci Tangan Yang Baik Dan Benar Di Rt 023 Rw 001 Kelurahan Dusun Besar Bengkulu |
| 454 | Fakultas Matematika dan IPA | Ria Nurwidiyani | Pembuatan Kompos Dan Pupuk Organik Cair Dari Limbah Pasca Panen Sayuran Pada Kelompok Tani Akur Kabupaten Rejang Lebong |
| 455 | Fakultas Matematika dan IPA | Rina Delfina | Peningkatan Partisipasi Masyarakat Dalam Menjaga Kebersihan Dan Kesehatan Untuk Mewujudkan Desa Wisata Nyaman Di Desa Rindu Hati Kab. Bengkulu Tengah |

| No | Fakultas | Nama Dosen | Jenis Kegiatan Pengabdian |
|-----|-----------------------------|--------------------------|---|
| 456 | Fakultas Matematika dan IPA | Riska Ekawita | Penerapan Sistem Mikrohidro Untuk Penerangan Jalan Desa Rindu Hati Dengan Memanfaatkan Aliran Irigasi Sungai |
| 457 | Fakultas Matematika dan IPA | Risky Hadi Wibowo | Aplikasi Pemanfaatan Eco-Enzyme Berbasis Limbah Sayuran Dan Buah-Buahan Di Desa Suka Sari, Kecamatan Kabawetan, Kabupaten Kepahiang Sebagai Bahan Alternatif Pembuatan Bio-Handsantizer Dan Biofertilizer |
| 458 | Fakultas Matematika dan IPA | Sipriyadi | Pengenalan Praktikum Dasar-Dasar Mikrobiologi Bagi Siswa Kelas X Di Sman 1 Bengkulu Utara, Desa Gunung Agung, Kecamatan Argamakmur, Kabupaten Bengkulu Utara, Provinsi Bengkulu |
| 459 | Fakultas Matematika dan IPA | Steffanie Nurliana | Pemanfaatan Tumbuhan Sekitar Dalam Aplikasi Ecoprint Di Lembaga Kesejahteraan Sosial Anak (Lksa) Guyub Rukun Kelurahan Semarang Kota Bengkulu |
| 460 | Fakultas Matematika dan IPA | Suci Rahmawati | Pelatihan Pembuatan "Mas Dupa" Masker Daun Pepaya Kepada Kelompok Tani (Poktan) Di Desa Rindu Hati Kabupaten Bengkulu Tengah |
| 461 | Fakultas Matematika dan IPA | Tuti Anggriani Utama | Generasi Muda Siaga Kegawatdaruratan Di Area Kemumu Bengkulu Utara |
| 462 | Fakultas Matematika dan IPA | Vestidhia Yunisya Atmaja | Peran Biologi Dalam Mendukung Fasilitas Wisata Air Terjun Lemo Nakai, Desa Batu Raja R, Bengkulu Utara Sebagai Upaya Konservasi Habitat |
| 463 | Fakultas Matematika dan IPA | Welly Darwis | Pengenalan Dan Cara Mengidentifikasi Makrofungi Untuk Menunjang Proses Belajar Mengajar Guru Dan Siswa Di Madrasah Aliyah Al-Hasanah, Bengkulu Tengah |
| 464 | Fakultas Matematika dan IPA | Winalia Agwil | Upaya Peningkatan Literasi Matematika Dan Statistika Berbasis Aplikasi |
| 465 | Fakultas Matematika dan IPA | Zulfia Memi Mayasari | Konsep Penataan Tata Ruang Desa Wisata Rindu Hati, Kabupaten Bengkulu Tengah Menggunakan Sistem Informasi Geografis (Sig) |

| No | Fakultas | Nama Dosen | Jenis Kegiatan Pengabdian |
|-----|--------------------|-------------------------|---|
| 466 | Fakultas Pertanian | Abimanyu Dipo Nusantara | Teknologi Pemanfaatan Kawasan Pesisir Untuk Budidaya Tanaman Pangan Di Kelurahan Beringin Raya |
| 467 | Fakultas Pertanian | Agung Trisusilo | Pelatihan Pembuatan Pupuk Kompos Sebagai Penunjang Usaha Perkebunan Rakyat Di Desa Lokasi Baru Kecamatan Air Periukan Kabupaten Seluma |
| 468 | Fakultas Pertanian | Agus Susatya | Penyiapan Organisasi Tingkat Desa Dalam Mengembangkan Desa Wisata Di Bengkulu Utara |
| 469 | Fakultas Pertanian | Ali Muqsit | Pengkayaan Vegetasi Kawasan Pantai Desa Sungai Hitam, Kelurahan Beringin Raya Kota Bengkulu |
| 470 | Fakultas Pertanian | Alnopri | Penularan Hilirisasi Tanaman Jahe Dan Hilirisasi Komoditas Kacang Tanah Di Kwt 2 Desa Padang Betuah Benkgkulu Tengah |
| 471 | Fakultas Pertanian | Andi Irawan | Gantungan Kunci Tulip (Tulip Gunci): Pemanfaatan Limbah Anorganik Sebagai Tambahan Pendapatan Rumah Tangga Desa Lokasi Baru Dalam Menunjang Desa Wisata |
| 472 | Fakultas Pertanian | Ari Anggoro | Penerapan Teknik Transplantasi Dalam Upaya Rehabilitasi Ekosistem Terumbu Karang Di Desa Kaana Pulau Enggano |
| 473 | Fakultas Pertanian | Bambang Gonggo M | Penerapan Teknologi Pertanian Dan Pengolahan Kedelai Hitam Untuk Meningkatkan Pendapatan Masyarakat Di Desa Kemumu Kabupaten Bengkulu Utara |
| 474 | Fakultas Pertanian | Bambang Sulistyio | Aplikasi Pupuk Organik Pada Pertanian Tanaman Hortikultura Pekarangan Untuk Ketahanan Pangan Keluarga |
| 475 | Fakultas Pertanian | Bandi Hermawan | Penerapan Ipteks Pendeteksi Kadar Air Untuk Meningkatkan Kualitas Dan Harga Jual Kopi Biji Di Desa Ulak Bandung Kabupaten Kaur |
| 476 | Fakultas Pertanian | Bieng Brata | Pelatihan Pengolahan Pempek Sebagai Peluang Usaha Di Desa Srikaton Kabupaten Bengkulu Tengah |

| No | Fakultas | Nama Dosen | Jenis Kegiatan Pengabdian |
|-----|--------------------|------------------------|--|
| 477 | Fakultas Pertanian | Bilman Wilman S. | Teknologi Tepat Guna Pemanfaatan Limbah Rumah Tangga Sebagai Bahan Pembuatan Kompos |
| 478 | Fakultas Pertanian | Catur Herison | Upaya Penyediaan Sumber Gizi Keluarga Pada Lahan Terbatas Melalui Teknik 'Vegetamina' Di Kwt Rezeki Bersama Desa Padang Betuah Kecamatan Pondok Kelapa |
| 479 | Fakultas Pertanian | Damres Uker | Pendayagunaan Ewom Dalam Mempromosikan Pemasaran Kopi Bubuk "Kopi Rindu Hati" Melalui Media Sosial |
| 480 | Fakultas Pertanian | Dede Hartono | Penguatan Kapasitas Pokdarwis Desa Kaana Untuk Mendukung Pengembangan Desa Wisata Bahari Pulau Enggano |
| 481 | Fakultas Pertanian | Deselina | Pembuatan Pupuk Kompos Cair Dari Buah Limbah Di Desa Arga Indah I Kecamatan Pagar Jati Kabupaten Bengkulu Tengah |
| 482 | Fakultas Pertanian | Devi Silsia | Pelatihan Pembuatan Hand Sanitizer Dan Disinfektan Alami Dari Kulit Buah Dan Sisa Sayuran Di Ma Mambaul Ulum Dalam Upaya Mewujudkan Sekolah Tangguh Covid 19 |
| 483 | Fakultas Pertanian | Djamilah | Pengolahan Jamur Tiram Di Desa Sumber Agung Bengkulu Utara Untuk Meningkatkan Gizi Dan Pendapatan Keluarga |
| 484 | Fakultas Pertanian | Dwatmadji | Pemanfaatan Herbal Untuk Meningkatkan Performan Sapi Di Kelompok Ternak Margo Mulyo - Kepahiang |
| 485 | Fakultas Pertanian | Dwi Wahyuni Ganefianti | Teknologi Budidaya Cabe Dengan Sistem Tanam Kombinasi (Kelompok Tani Wanita Maju Bersama, Kelurahan Bentiring Permai, Kotamadya Bengkulu) |
| 486 | Fakultas Pertanian | Dwinardi Apriyanto | Back To "Sri" Dan "Slpht": Model Pemberdayaan Petani Padi Di Desa Kemumu, Kecamatan Arma Jaya, Kabupaten Bengkulu Utara |
| 487 | Fakultas Pertanian | Eko Supriyono | Budidaya Alpukat Untuk Pendidikan Kewirausahaan Santri Di Pesantren Al-Mubarak Bengkulu Tengah |
| 488 | Fakultas Pertanian | Ellys Yulianti | Pemanfaatan Sampah Kertas Dan Plastik Menjadi Kertas Daur Ulang Dan Kerajinan Rajut |

| No | Fakultas | Nama Dosen | Jenis Kegiatan Pengabdian |
|-----|--------------------|-------------------|---|
| 489 | Fakultas Pertanian | Entang Inorih | Teknik Budidaya Tanaman Jahe Dan Kacang Tanah Sebagai Tanaman Sela Pada Masyarakat Desa Padang Betuah Kecamatan Pondok Kelapa Kabupaten Bengkulu Tengah |
| 490 | Fakultas Pertanian | Erniwati | Mengelola Kebun Sawit Rakyat Dengan Pola Polikultur Untuk Menunjang Kelapa Sawit Berkelanjutan Dan Ketahanan Ekonomi Masyarakat |
| 491 | Fakultas Pertanian | Gunggung Senoaji | Pengenalan Budidaya Lebah Tanpa Sengat (Stingless Bee) Kepada Masyarakat :Upaya Meningkatkan Pendapatan Masyarakat Dan Perlindungan Lingkungan Di Desa Arga Indah 1 Kecamatan Pagarjati Kabupaten Bengkulu Tengah |
| 492 | Fakultas Pertanian | Guswarni Anwar | Budidaya Jamur Tiram Putih Untuk Peningkatan Kapasitas Ketrampilan Dan Penghasilan Kelompok Wanita Tani "Anggrek" |
| 493 | Fakultas Pertanian | Hartal | Perlakaun Benih Untuk Meningkatkan Produksi Tanaman Pangan |
| 494 | Fakultas Pertanian | Hasanudin | Sosialisasi Pengelolaan Limbah Peternakan Sapi Dengan Metode Vermikomposting Di Desa Srikuncoro |
| 495 | Fakultas Pertanian | Heri Dwi Putranto | Upaya Meningkatkan Kepatuhan Dan Pemahaman Mahasiswa Peternakan Tentang Penerapan Prokes Selama Kegiatan Akademik Hybrid Learning |
| 496 | Fakultas Pertanian | Hermansyah | Pengenalan Usaha Tani Lada Perdu Di Lahan Perkarangan Dalam Upaya Peningkatan Kesejahteraan Masyarakat Di Desa Pondok Kelapa Kecamatan Pondok Kelapa Kabupaten Bengkulu Tengah |
| 497 | Fakultas Pertanian | Heru Widiyono | Teknik Pembuatan Poc Berbasis Sumberdaya Lokal Dan Aplikasinya Terhadap Tanaman Pangan Di Kelurahan Beringin Raya |
| 498 | Fakultas Pertanian | Hidayat | Kampanye Pentingnya Konsumsi Susu Bagi Anak Sekolah Di Kota Bengkulu Di Saat Pandemi Covid 19 |

| No | Fakultas | Nama Dosen | Jenis Kegiatan Pengabdian |
|-----|--------------------|------------------------|--|
| 499 | Fakultas Pertanian | Ika Gusriani | Aplikasi Pemanfaatan Tepung Mocaf (Modified Cassava Flour) Pada Beberapa Produk Olahan Pangan Di Madrasah Aliyah Mambaul Ulum Kab. Bengkulu Tengah |
| 500 | Fakultas Pertanian | Irma Badarina | Pelatihan Pembibitan Jamur Tiram Putih (Pleurotus Ostreatus) Dari Bahan Lokal Untuk Petani Jamur Harapan Maju Desa Suro Ilir Kabupaten Kepahyang |
| 501 | Fakultas Pertanian | Kanang S Hindarto | Edukasi Teknologi Lubang Resapan Biopori Sebagai Tempat Pengelolaan Sampah Dan Produksi Kompos Skala Rumah Tangga Di Desa Srikuncoro |
| 502 | Fakultas Pertanian | Lukman Hidayat | Pemanfaatan Pengering Energi Surya Bahan Tanaman Berkhasiat Obat Sebagai Simplisia Peningkatan Kebugaran Tubuh Pada Keadaan Pandemi Covid-19 Di Madrasah Aliyah: Kalkulasi Finansial |
| 503 | Fakultas Pertanian | M. Zulkarnain Yuliarso | Pemberdayaan Masyarakat Melalui Pengolahan Kopi Durian Sebagai Oleh-Oleh Khas Desa Rindu Hati |
| 504 | Fakultas Pertanian | Marniza | Pengolahan Jamur Tiram Menjadi Nugget Sebagai Pemenuhan Gizi Keluarga |
| 505 | Fakultas Pertanian | Marwanto | Budidaya Cabai Input Rendah Di Kelompok Tani Podomoro, Desa Harapan Makmur, Bengkulu Tengah |
| 506 | Fakultas Pertanian | Maya Angraini Fu | Pemanfaatan Lahan Pekarangan Dengan Teknologi Akuaponik Di Desa Sungai Hitam, Kota Bengkulu |
| 507 | Fakultas Pertanian | Melli Suryanty | Penyuluhan Pembukuan Akuntansi Sederhana Pada Usaha Mikro Di Desa Lokasi Baru Dalam Rangka Menunjang Pembentukan Desa Wisata |
| 508 | Fakultas Pertanian | Muhammad Dani | Penyuluhan Bakso Sehat Dengan Sari Buah Senduduk Di Desa Srikaton, Kecamatan Pondok Kelapa, Bengkulu Tengah. |
| 509 | Fakultas Pertanian | Mukti Dono Wilopo | Upaya Penanganan Invasi Bintang Laut Mahkota Berduri (Acanthaster Sp.) Di Perairan Malakoni-Kaana Pulau Enggano |

| No | Fakultas | Nama Dosen | Jenis Kegiatan Pengabdian |
|-----|--------------------|---------------------|---|
| 510 | Fakultas Pertanian | Nadrawati | Budidaya Jamur Merang Dan Produksi Pupuk Organik Dari Limbah Padi |
| 511 | Fakultas Pertanian | Nanik Setyowati | Pemberdayaan Kelompok Wanita Tani (Kwt) Perintis 2 Pematang Gubernur Melalui Olahan Kue Kering Karakter |
| 512 | Fakultas Pertanian | Nola Windirah | Penyuluhan E-Commerce Sebagai Alternatif Media Pemasaran Hasil Produk Desa Lokasi Baru Dalam Menunjang Rencana Desa Wisata |
| 513 | Fakultas Pertanian | Nurmeiliasari | Edukasi Kombinasi Desinfektan – Antiseptik Pada Aktifitas Tatanan Normal Baru Komunitas Taman Satwa Community Kota Bengkulu |
| 514 | Fakultas Pertanian | Priyatiningsih | Pengendalian Hama Tanaman Melon |
| 515 | Fakultas Pertanian | Rahmi Yuristia | Inovasi Pengolahan Gula Aren Menjadi Gula Semut Di Desa Lokasi Baru Kecamatan Air Periukan Kabupaten Seluma |
| 516 | Fakultas Pertanian | Reflis | Pengelolaan Sampah Mandiri Berbasis Masyarakat Di Desa Rindu Hati Kecamatan Taba Penanjung, Kabupaten Bengkulu Tengah |
| 517 | Fakultas Pertanian | Reswita | Pelatihan Kewirausahaan Aneka Makanan Jajanan Sehat Bagi Ibu-Ibu Pkk Di Desa Lokasi Baru Kecamatan Air Periukan Kabupaten Seluma |
| 518 | Fakultas Pertanian | Ridha Rizki Novanda | Pengembangan Manajemen Wisata Dan Branding Destination Berbasis Adventure Di Desa Rindu Hati |
| 519 | Fakultas Pertanian | Saprinurdin | Pemanfaatan Bahan Organik Dalam Pembuatan Arang Aktif Untuk Media Tanam Dan Bahan Bakar Di Desa Srikaton Kecamatan Pondok Kelapa Bengkulu Tengah |
| 520 | Fakultas Pertanian | Siswahyono | Inisisasi Program Kemitraan Pengembangan Ekowisata Plg Twa Seblat Dengan Masyarakat Desa Suka Baru Kecamatan Putri Hijau Kabupaten Bengkulu Utara |

| No | Fakultas | Nama Dosen | Jenis Kegiatan Pengabdian |
|-----|--------------------|-------------------------|--|
| 521 | Fakultas Pertanian | Suharyanto | Pembuatan Bakso Sehat Dengan Penambahan Buah Naga Merah Bagi Peternak Di Desa Srikaton, Kecamatan Pondok Kelapa, Bengkulu Tengah |
| 522 | Fakultas Pertanian | Sutriyono | Penerapan Teknologi Fermentasi Anaerob Produksi Pakan Ternak Berbasis Limbah Sawit Untuk Meningkatkan Keterampilan Peternak Di Kelompok Tani Harapan Maju |
| 523 | Fakultas Pertanian | Ulfah Anis | Pengolahan Bee Pollen Sebagai Pangan Fungsional Pada Biskuit |
| 524 | Fakultas Pertanian | Umi Salamah | Pengembangan Agrowisata Dengan Design Rainbow Vertical Garden Sederhana Di Desa Wisata Rindu Hati |
| 525 | Fakultas Pertanian | Usman Kris Joko Suharjo | Peningkatan Produksi Sayuran Daun Dengan Teknik Vertikultur Dan Protein Dengan Teknik Budikdamber |
| 526 | Fakultas Pertanian | Welly Herman | Pemberdayaan Kelompok Wanita Tani Melalui Pengembangan Rumah Bibit Berbasis Organik Untuk Mewujudkan Kawasan Rumah Pangan Lestari Di Kelurahan Beringin Raya Kota Bengkulu |
| 527 | Fakultas Pertanian | Widodo | Peningkatan Produksi Pangan Dengan Teknik Budikdamber |
| 528 | Fakultas Pertanian | Yar Johan | Budidaya Maggot Sebagai Pakan Dalam Pengelolaan Sampah Laut (Marine Debris) Di Desa Kaana Pulau Enggano |
| 529 | Fakultas Pertanian | Yosi Fenita | Peningkatan Ketrampilan Pengolahan Jahe Merah Instan Dan Tepung Jahe Pada Santri Ponpes Assalam Pagar Dewa |
| 530 | Fakultas Pertanian | Yulian | Percontohan Budidaya Buah Melon Varietas Sonya Menggunakan Mikroorganisme Lokal (Mol) Di Kebun Demplot Kelompok Wanita Tani Ar-Raudhah |
| 531 | Fakultas Pertanian | Yurike | Pengolahan Dan Potensi Pasar Pupuk Kompos Di Era Pandemi "Hobi Bunga Masyarakat" Pada Kelompok Tani Harapan Makmur Di Kota Bengkulu |
| 532 | Fakultas Pertanian | Yuwana | Pengenalan Pengereng Energi Surya Serbaguna Untuk Pengerangan Herbal Dan Bahan Pakaian Di Madrasah Aliyah Mabaul Ulum Bengkulu Tengah |

| No | Fakultas | Nama Dosen | Jenis Kegiatan Pengabdian |
|-----|--------------------|--------------------|---|
| 533 | Fakultas Pertanian | Zainal Muktamar | Introduksi Teknologi Vermikomposting Dalam Pengelolaan Dan Peningkatan Kualitas Limbah Peternakan Sebagai Upaya Mensukseskan Gerakan Desa Mandiri Pangan Di Desa Srikuncoro |
| 534 | Fakultas Teknik | Abdul Hamid Hakim | Sosialisasi Pengelolaan Sampah Dan Pembuatan Brosur Berbasis Pemberdayaan Masyarakat Pada Kelompok I Rt32 Rw.08 Di Kelurahan Sawah Lebar Baru, Kota Bengkulu |
| 535 | Fakultas Teknik | Agustin Gunawan | Pemberdayaan Pemerintah Dan Masyarakat Dalam Pengelolaan Sampah Melalui Pembentukan Kelompok Pemanfaat Sampah Organik Di Lingkungan Kelompok Ii Rt. 29 Rw.08 Kelurahan Sawah Lebar Baru |
| 536 | Fakultas Teknik | Alex Surapati | Pembuatan Mesin Pencair Plastik Untuk Produksi Paving Blok Ramah Lingkungan Di Kota Bengkulu |
| 537 | Fakultas Teknik | Andang Wijanarko | Pemberdayaan Masyarakat Melalui Pendampingan Pembentukan Kelompok Penyangga Pengelolaan Sampah Lingkungan Di Kelurahan Sawah Lebar Baru |
| 538 | Fakultas Teknik | Angky Puspawan | Pembuatan Mesin Pencacah Sampah Plastik Dalam Mengurangi Sampah Plastik Di Kota Bengkulu |
| 539 | Fakultas Teknik | Arie Vatesia | Integrasi Spasial Terrain Jalur Tapak Pada Wisata Rindu Hati Dalam Upaya Peningkatan Informasi Bagi Wisatawan Berbasis Ecotourism |
| 540 | Fakultas Teknik | Desi Andreswari | Literasi Pengolahan Sampah Berbasis Digital Bagi Masyarakat Kelurahan Sawah Lebar Baru. |
| 541 | Fakultas Teknik | Ferzha Putra Utama | Pelatihan Desain Grafis Dan Screen Printing Machine Untuk Meningkatkan Kreativitas Dan Income Bagi Kelompok Pengelola Wisata Desa Rindu Hati, Kabupaten Bengkulu Tengah |
| 542 | Fakultas Teknik | Junas Haidi | Pembuatan Alat Pendeteksi Bencana Banjir Di Sungai Kawasan Wisata Di Desa Rindu Hati, Kecamatan Taba Penanjung, Kabupaten Bengkulu Tengah |

| No | Fakultas | Nama Dosen | Jenis Kegiatan Pengabdian |
|-----|-----------------|------------------------------|--|
| 543 | Fakultas Teknik | M. Khairul Amri Rosa | Peningkatan Kesadaran Masyarakat Melalui Sosialisasi Dan Edukasi Tentang Pengelolaan Sampah Rumah Tangga Di Kelurahan Sawah Lebar Baru Kota Bengkulu |
| 544 | Fakultas Teknik | Makmun R. Razali | Sosialisasi Peningkatan Mutu Briket Dari Sampah Kertas Dan Bahan Plastik Bekas Sebagai Sumber Energi Alternatif |
| 545 | Fakultas Teknik | Nurbaiti | Literasi Pengolahan Sampah Organik Rumah Tangga Pada Kelompok Mangga Rt 30 Kel. Sawah Lebar Baru |
| 546 | Fakultas Teknik | Nurul Renaningtias | Peningkatan Kompetensi Guru Dan Orang Tua Dalam Pendampingan Belajar Anak Usia Dini Dari Penerapan Pembelajaran Dalam Jaringan (Daring) |
| 547 | Fakultas Teknik | Panji Anom Ramawangsa | Perencanaan Rute Wisata Secara Partisipatif Melalui Pendekatan Konfigurasi Ruang Dan Jaringan Sosial-Budaya Masyarakat Kelurahan Kemumu, Kabupaten Bengkulu Utara, Provinsi Bengkulu |
| 548 | Fakultas Teknik | Putra Bismantolo | Sosialisasi Pengolahan Sampah Rumah Tangga Serta Pelatihan Pembuatan Komposter Pada Kelompok Ii Rt.33 Rw.08 Kelurahan Sawah Lebar Baru Kota Bengkulu |
| 549 | Fakultas Teknik | Ruvita Faurina | Pembinaan Pemanfaatan Dan Pengelolaan Website Tourism Dan Digital Marketing Sebagai Media Promosi Potensi Wisata Desa Rindu Hati |
| 550 | Fakultas Teknik | Yanolanda Suzantry Handayani | Penerapan Teknologi Papan Informasi Digital Pada Masjid Qoryah Thoyyibah Kelurahan Pematang Gubernur Kecamatan Muara Bangkahulu |
| 551 | Fakultas Teknik | Yovan Witanto | Pemberdayaan Pemerintah Dan Masyarakat Rt 29 Rw 08 Kelurahan Sawah Lebar Baru Dalam Pembentukan Dan Pendampingan Kelompok I Pengelolaan Sampah Organik Mandiri |

Lampiran 6 Persentase Prodi S1 dan D4/D3/D2 Yang Melaksanakan Kerjasama Dengan Mitra.

| No | Program Studi | Nama Mitra Meminta Lulusan | Bukti |
|----------|--|-----------------------------|---|
| A | FAKULTAS EKONOMI DAN BISNIS | | |
| 1 | S1 Manajemen | CV. Kim Anugerah Makmur | |
| 2 | D3 Akuntansi | | |
| 3 | S1 ilmu Ekonomi | Sinatria Multijaya | |
| 4 | S1 Akuntansi | Sinatria Multijaya | |
| 5 | S1 Manajemen | Sinatria Multijaya | |
| 6 | S1 Akuntansi | Eka jaya | |
| 7 | S1 Manajemen | Eka Jaya | |
| B | FAKULTAS MATEMATIKA DAN ILMU PENGETAHUAN ALAM | | |
| 8 | D3 Keperawatan | Rumah Bekam Muslimah | Surat Permintaan |
| C | FAKULTAS KEGURUAN DAN ILMU PENDIDIKAN | | |
| 9 | S1 PAUD | PAUD KB Indah Lestari | Surat Permohonan |
| 10 | S1 Pendidikan Bahasa Inggris | SMP N 1 Kota Bengkulu | Surat Permohonan |
| 11 | S1 Pendidikan Kimia | SMP N 1 Kota Bengkulu | Surat Permohonan |
| 12 | S1 Penjaskes | SD N 38 Kota Bengkulu | Surat Permohonan |
| 13 | S1 PGSD | SDN 98 Rejang Lebong | Surat Permohonan |
| 14 | S1 Pendidikan Matematika | SMP N 1 Kota Bengkulu | Surat Permohonan |
| 15 | PPG | SDN 17 Kota Bengkulu | Surat Permohonan |
| 16 | S1 Pendidikan Biologi | SMK N 5 Kota Bengkulu | Surat Permohonan |
| 17 | S1 Pendidikan IPA | SMK N 5 Kota Bengkulu | Surat Permohonan |
| 18 | S1 Bimbingan Konseling | SMP N 1 Kota Bengkulu | Surat Permohonan |
| 19 | S1 Pendidikan Bahasa Indonesia | SMK N 5 Kota Bengkulu | Surat Permohonan |
| D | FAKULTAS PERTANIAN | | |
| 20 | Agroekoteknologi | PT East West Seed Indonesia | https://www.instagram.com/p/CNqh08ug-hs/ |
| | | PT April Asia | https://www.instagram.com/p/CMNYExDATGu/ |
| | | PT Asian Agri | https://www.instagram.com/p/CMpZdpagtim/ |
| | | PT Hartono Plantation | https://www.instagram.com/p/CMpZnlWgQkM/ |
| | | PT Hokkan Deltapack | https://www.instagram.com/p/CMkYiahAYHC/ |
| | | PT Sinar Sport Hotel | surat cetak terlampir |

| No | Program Studi | Nama Mitra Meminta Lulusan | Bukti |
|----------|------------------------|-----------------------------|---|
| | | PT Triputra Agro Persada | https://www.instagram.com/p/CLb_YITgB6H/ |
| 21 | Proteksi Tanaman | PT East West Seed Indonesia | https://www.instagram.com/p/CNqh08ug-hs/ |
| | | PT Triputra Agro Persada | https://www.instagram.com/p/CLb_YITgB6H/ |
| | | PT April Asia | https://www.instagram.com/p/CMNYExDATGu/ |
| | | PT Asian Agri | https://www.instagram.com/p/CMpZdpagtim/ |
| | | PT Sinar Sport Hotel | surat cetak terlampir |
| | | PT Hartono Plantation | https://www.instagram.com/p/CMpZnlWgQkM/ |
| 22 | Ilmu Tanah | PT April Asia | https://www.instagram.com/p/CMNYExDATGu/ |
| | | PT Sinar Sport Hotel | surat cetak terlampir |
| 23 | Kehutanan | PT April Asia | https://www.instagram.com/p/CMNYExDATGu/ |
| | | PT Asian Agri | https://www.instagram.com/p/CMpZdpagtim/ |
| 24 | TIP | PT Hokkan Deltapack | https://www.instagram.com/p/CMkYiahAYHC/ |
| | | PT Sinar Sport Hotel | surat cetak terlampir |
| 25 | Agribisnis | PT Hokkan Deltapack | https://www.instagram.com/p/CMkYiahAYHC/ |
| | | PT Sinar Sport Hotel | surat cetak terlampir |
| 26 | Peternakan | PT Sinar Sport Hotel | surat cetak terlampir |
| E | FAKULTAS TEKNIK | | |
| 27 | Teknik Elektro | Telkom Indonesia | Surat dari PT. Telkom Indonesia |
| 28 | Informatika | | |
| 29 | Sistem Infomasi | | |
| 30 | Teknik Mesin | | |

Lampiran 7 Persentase Mata Kuliah S1 dan D4/D3/D2 yang menggunakan Pemecahan Kasus (case method) atau Pembelajaran Kelompok Berbasis Proyek (project-based learning) Sebagai Sebagian Bobot Evaluasi.

| No | Kode Matakuliah | Nama Matakuliah | Program Studi | Status Pembelajaran metode pemecahan kasus atau pembelajaran kelompok berbasis proyek (Ya/Tidak) |
|----------|---------------------------|---|------------------|--|
| A | FAKULTAS PERTANIAN | | | |
| 1 | AGT-224 | Teknologi Produksi Tanaman Pangan | Agroekoteknologi | Ya |
| 2 | AGT-312 | Teknik Pembiakan Vegetatif | Agroekoteknologi | Ya |
| 3 | AGT-321 | Teknik Produksi Tanaman Industri | Agroekoteknologi | Ya |
| 4 | AGT 314 | Teknologi Produksi Tanaman Holtikultura | Agroekoteknologi | Ya |
| 5 | AGT-326 | Aplikasi Pestisida | Agroekoteknologi | Ya |
| 6 | AGB 212 | Dasar Dasar Penyuluhan Pertanian | Agribisnis | Ya |
| 7 | AGB 226 | Tataniaga Produk Pertanian | Agribisnis | Ya |
| 8 | AGB 321 | Evaluasi Proyek Pertanian | Agribisnis | Ya |
| 9 | IKL-213 | Instrumentasi Kelautan | Ilmu Kelautan | Ya |
| 10 | IKL-225 | Widya Selam | Ilmu Kelautan | Ya |
| 11 | IKL-323 | Eksplorasi Sumber Daya Hayati Laut | Ilmu Kelautan | Ya |
| 12 | IKL 307 | Konservasi Dan Rehabilitasi Sumber Daya Hayati Laut | Ilmu Kelautan | Ya |
| 13 | IKL 033 | Pengelolaan Kawasan Wisata Bahari | Ilmu Kelautan | Ya |
| 14 | IKL-315 | Metode Penelitian Kelautan | Ilmu Kelautan | Ya |
| 15 | ITN-311 | Survey Dan Pemetaan Tanah | Ilmu Tanah | Ya |
| 16 | ITN 223 | Kesuburan Tanah Dan Pemupukan | Ilmu Tanah | Ya |
| 17 | AGT 327 | Bioteknologi Tanah | Ilmu Tanah | Ya |
| 18 | ITN-313 | Konservasi Tanah Dan Air | Ilmu Tanah | Ya |
| 19 | ITN-222 | Morfologi Dan Klasifikasi Tanah | Ilmu Tanah | Ya |
| 20 | KHT-416 | Ekosistem Hutan Dan Perubahan Iklim | Kehutanan | Ya |
| 21 | KHT-121 | Ilmu Tanah Hutan | Kehutanan | Ya |
| 22 | KHT-223 | Manajemen Sumber Daya Hutan | Kehutanan | Ya |
| 23 | KHT-224 | Dasar-Dasar Konservasi Sumber Daya Hutan | Kehutanan | Ya |
| 24 | KHT-322 | Perlindungan Dan Kesehatan Hutan | Kehutanan | Ya |
| 25 | PTR-222 | Manajemen Ternak Unggas | Peternakan | Ya |
| 26 | PTR-224 | Manajemen Ternak Potong dan Kerja | Peternakan | Ya |

| No | Kode Matakuliah | Nama Matakuliah | Program Studi | Status Pembelajaran metode pemecahan kasus atau pembelajaran kelompok berbasis proyek (Ya/Tidak) |
|----------|------------------------|---|------------------|---|
| 27 | PTR-311 | Teknologi Reproduksi Ternak | Peternakan | Ya |
| 28 | PTR-311 | Ilmu Tilik Ternak | Peternakan | Ya |
| 29 | PTR-322 | Teknologi Penetasan | Peternakan | Ya |
| B | FAKULTAS HUKUM | | | |
| 30 | HNC-208 | Hukum Acara & Praktik Peradilan Pidana | Hukum | Ya |
| 31 | HNC-209 | Hukum Acara & Praktik Peradilan Perdata | Hukum | Ya |
| 32 | HFC-302 | Hukum Acara & Praktik Peradilan Mahkamah Konstitusi | Hukum | ya |
| 33 | HNC-301 | Hukum Acara & Praktik Peradilan TUN | Hukum | Ya |
| 34 | HNC-401 | Perancangan Perundang-Undangan | Hukum | Ya |
| 35 | HNC-402 | Perancangan Kontrak | Hukum | Ya |
| 36 | HFC-403 | ADR/Arbitrase | Hukum | Ya |
| C | FAKULTAS TEKNIK | | | |
| 37 | MKU-101 | Pancasila | Sistem Informasi | Tidak |
| 38 | MKU-103 | Bahasa Indonesia | Sistem Informasi | Tidak |
| 39 | MKU-105 | Bahasa Inggris | Sistem Informasi | Tidak |
| 40 | MKU-104 | Pendidikan Kewarganegaraan | Sistem Informasi | Tidak |
| 41 | MKU-102 | Pendidikan Agama | Sistem Informasi | Tidak |
| 42 | MKU-300 | Kewirausahaan | Sistem Informasi | Tidak |
| 43 | UNB-400 | Kuliah Kerja Nyata | Sistem Informasi | https://drive.google.com/drive/folders/1F4hqQbSbMNSvmCoz3UWjkS2bOUGVevo8?usp=sharing |
| 44 | MFG-101 | Kalkulus | Sistem Informasi | Tidak |
| 45 | MFG-121 | Bahasa Inggris Teknik | Sistem Informasi | https://drive.google.com/drive/folders/1F4hqQbSbMNSvmCoz3 |
| 46 | MFG-321 | Metodologi Penelitian | Sistem Informasi | https://drive.google.com/drive/folders/1F4hqQbSbMNSvmCoz3 |

| No | Kode Matakuliah | Nama Matakuliah | Program Studi | Status Pembelajaran metode pemecahan kasus atau pembelajaran kelompok berbasis proyek (Ya/Tidak) |
|----|-----------------|---|------------------|---|
| 47 | MFG-411 | Etika Profesi | Sistem Informasi | https://drive.google.com/drive/folders/1F4hqQbSbMNSvmCoz3 |
| 48 | SI-1101 | Manajemen & Organisasi | Sistem Informasi | https://drive.google.com/drive/folders/1F4hqQbSbMNSvmCoz3 |
| 49 | SI-1102 | Sistem dan Teknologi Informasi | Sistem Informasi | https://drive.google.com/drive/folders/1F4hqQbSbMNSvmCoz3UWjkS2bOUGVevo8?usp=sharing |
| 50 | SI-1103 | Bahasa Pemrograman | Sistem Informasi | https://drive.google.com/drive/folders/1F4hqQbSbMNSvmCoz3 |
| 51 | SI-1104 | Proyek Bahasa Pemrograman | Sistem Informasi | https://drive.google.com/drive/folders/1F4hqQbSbMNSvmCoz3 |
| 52 | SI-1201 | Matematika Diskret | Sistem Informasi | https://drive.google.com/drive/folders/1F4hqQbSbMNSvmCoz3 |
| 53 | SI-1202 | Algoritma dan Struktur Data | Sistem Informasi | https://drive.google.com/drive/folders/1F4hqQbSbMNSvmCoz3 |
| 54 | SI-1203 | Desain dan Manajemen Proses Bisnis | Sistem Informasi | https://drive.google.com/drive/folders/1F4hqQbSbMNSvmCoz3UWjkS2bOUGVevo8 |
| 55 | SI-1204 | Proyek Desain dan Manajemen Proses Bisnis | Sistem Informasi | https://drive.google.com/drive/folders/1F4hqQbSbMNSvmCoz3UWjkS2bOUGVevo8 |
| 56 | SI-1205 | Prinsip-Prinsip Sistem Informasi | Sistem Informasi | https://drive.google.com/drive/folders/1F4hqQbSbMNSvmCoz3UWjkS2bOUGVevo8 |
| 57 | SI-1206 | Sistem Operasi | Sistem Informasi | https://drive.google.com/drive/folders/1F4hqQbSbMNSvmCoz3 |
| 58 | SI-1207 | Proyek Sistem Operasi | Sistem Informasi | https://drive.google.com/drive/folders/1F4hqQbSbMNSvmCoz3 |

| No | Kode Matakuliah | Nama Matakuliah | Program Studi | Status Pembelajaran metode pemecahan kasus atau pembelajaran kelompok berbasis proyek (Ya/Tidak) |
|----|-----------------|---|------------------|---|
| 59 | SI-2101 | Administrasi Bisnis | Sistem Informasi | https://drive.google.com/drive/folders/1F4hqQbSbMNSvmCoz3 |
| 60 | SI-2102 | Dasar-Dasar Pengembangan Perangkat Lunak | Sistem Informasi | https://drive.google.com/drive/folders/1F4hqQbSbMNSvmCoz3UWjkS2bOUGVevo8 |
| 61 | SI-2103 | Proyek Dasar-Dasar Pengembangan Perangkat Lunak | Sistem Informasi | https://drive.google.com/drive/folders/1F4hqQbSbMNSvmCoz3UWjkS2bOUGVevo8 |
| 62 | SI-2104 | Pengantar Basis Data | Sistem Informasi | https://drive.google.com/drive/folders/1F4hqQbSbMNSvmCoz3 |
| 63 | SI-2105 | Proyek Pengantar Basis Data | Sistem Informasi | https://drive.google.com/drive/folders/1F4hqQbSbMNSvmCoz3 |
| 64 | SI-2106 | Pemrograman Berorientasi Objek | Sistem Informasi | https://drive.google.com/drive/folders/1F4hqQbSbMNSvmCoz3UWjkS2bOUGVevo8 |
| 65 | SI-2107 | Proyek Pemrograman Berorientasi Objek | Sistem Informasi | https://drive.google.com/drive/folders/1F4hqQbSbMNSvmCoz3UWjkS2bOUGVevo8 |
| 66 | SI-2109 | Manajemen Layanan TI | Sistem Informasi | https://drive.google.com/drive/folders/1F4hqQbSbMNSvmCoz3 |
| 67 | SI-2110 | Desain dan Manajemen Jaringan Komputer | Sistem Informasi | https://drive.google.com/drive/folders/1F4hqQbSbMNSvmCoz3UWjkS2bOUGVevo8 |
| 68 | SI-2111 | Proyek Desain dan Manajemen Jaringan Komputer | Sistem Informasi | https://drive.google.com/drive/folders/1F4hqQbSbMNSvmCoz3UWjkS2bOUGVevo8 |

| No | Kode Matakuliah | Nama Matakuliah | Program Studi | Status Pembelajaran metode pemecahan kasus atau pembelajaran kelompok berbasis proyek (Ya/Tidak) |
|----|-----------------|--|------------------|---|
| 69 | SI-2201 | Analisis dan Desain Perangkat Lunak | Sistem Informasi | https://drive.google.com/drive/folders/1F4hqQbSbMNSvmCoz3UWjkS2bOUGVevo8 |
| 70 | SI-2202 | Proyek Analisis dan Desain Perangkat Lunak | Sistem Informasi | https://drive.google.com/drive/folders/1F4hqQbSbMNSvmCoz3UWjkS2bOUGVevo8 |
| 71 | SI-2203 | Interaksi Manusia dan Komputer | Sistem Informasi | https://drive.google.com/drive/folders/1F4hqQbSbMNSvmCoz3UWjkS2bOUGVevo8 |
| 72 | SI-2204 | Arsitektur SI/TI Perusahaan | Sistem Informasi | https://drive.google.com/drive/folders/1F4hqQbSbMNSvmCoz3 |
| 73 | SI-2205 | Keamanan Aset Informasi | Sistem Informasi | https://drive.google.com/drive/folders/1F4hqQbSbMNSvmCoz3 |
| 74 | SI-2206 | Proyek Keamanan Aset Informasi | Sistem Informasi | https://drive.google.com/drive/folders/1F4hqQbSbMNSvmCoz3UWjkS2bOUGVevo8 |
| 75 | SI-2207 | Desain Basis Data | Sistem Informasi | https://drive.google.com/drive/folders/1F4hqQbSbMNSvmCoz3 |
| 76 | SI-2208 | Proyek Desain Basis Data | Sistem Informasi | https://drive.google.com/drive/folders/1F4hqQbSbMNSvmCoz3 |
| 77 | SI-2209 | Pemrograman Berbasis Web dan E-Commerce | Sistem Informasi | https://drive.google.com/drive/folders/1F4hqQbSbMNSvmCoz3UWjkS2bOUGVevo8 |
| 78 | SI-2210 | Proyek Pemrograman Berbasis | Sistem Informasi | https://drive.google.com/drive/folders/1F4hqQbSbMNSvmCoz3 |
| 79 | | Web dan E-Commerce | | |
| 80 | SI-2211 | Kecerdasan Bisnis | Sistem Informasi | https://drive.google.com/drive/folders/1F4hqQbSbMNSvmCoz3UWjkS |

| No | Kode Matakuliah | Nama Matakuliah | Program Studi | Status Pembelajaran metode pemecahan kasus atau pembelajaran kelompok berbasis proyek (Ya/Tidak) |
|----|-----------------|--|------------------|---|
| 81 | SI-3101 | Konstruksi dan Pengujian Perangkat Lunak | Sistem Informasi | https://drive.google.com/drive/folders/1F4hqQbSbMNSvmCoz3UWjKS2bOUGVevo8 |
| 82 | SI-3102 | Manajemen Proyek SI/TI | Sistem Informasi | https://drive.google.com/drive/folders/1F4hqQbSbMNSvmCoz3UWjKS |
| 83 | SI-3103 | Proyek Manajemen Proyek SI/TI | Sistem Informasi | https://drive.google.com/drive/folders/1F4hqQbSbMNSvmCoz3UWjKS2bOUGVevo8 |
| 84 | SI-3104 | Sistem Informasi Akuntansi dan Keuangan | Sistem Informasi | https://drive.google.com/drive/folders/1F4hqQbSbMNSvmCoz3UWjKS2bOUGVevo8 |
| 85 | SI-3105 | Proyek Sistem Informasi Akuntansi dan Keuangan | Sistem Informasi | https://drive.google.com/drive/folders/1F4hqQbSbMNSvmCoz3UWjKS2bOUGVevo8 |
| 86 | SI-3106 | Mobile Apps Development | Sistem Informasi | https://drive.google.com/drive/folders/1F4hqQbSbMNSvmCoz3UWjKS |
| 87 | SI-3107 | Proyek Mobile Apps Development | Sistem Informasi | https://drive.google.com/drive/folders/1F4hqQbSbMNSvmCoz3UWjKS2bOUGVevo8 |
| 88 | SI-3108 | Tata Kelola TI | Sistem Informasi | https://drive.google.com/drive/folders/1F4hqQbSbMNSvmCoz3UWjKS |
| 89 | SI-3109 | Pengembangan Sistem Informasi | Sistem Informasi | https://drive.google.com/drive/folders/1F4hqQbSbMNSvmCoz3UWjKS2bOUGVevo8 |
| 90 | SI-3110 | Proyek Pengembangan Sistem Informasi | Sistem Informasi | https://drive.google.com/drive/folders/1F4hqQbSbMNSvmCoz3UWjKS2bOUGVevo8 |

| No | Kode Matakuliah | Nama Matakuliah | Program Studi | Status Pembelajaran metode pemecahan kasus atau pembelajaran kelompok berbasis proyek (Ya/Tidak) |
|-----|-----------------|--------------------------------------|------------------|---|
| 91 | SI-3201 | Manajemen Pengadaan dan Investasi TI | Sistem Informasi | https://drive.google.com/drive/folders/1F4hqQbSbMNSvmCoz3UWjkS2bOUGVevo8 |
| 92 | SI-3202 | Kerja Praktek | Sistem Informasi | https://drive.google.com/drive/folders/1F4hqQbSbMNSvmCoz3UWjkS |
| 93 | SI-3203 | Proyek Kerja Praktek | Sistem Informasi | https://drive.google.com/drive/folders/1F4hqQbSbMNSvmCoz3UWjkS |
| 94 | PTA-4204 | Technopreneurship | Sistem Informasi | https://drive.google.com/drive/folders/1F4hqQbSbMNSvmCoz3UWjkS |
| 95 | SI-4201 | Skripsi | Sistem Informasi | https://drive.google.com/drive/folders/1F4hqQbSbMNSvmCoz3UWjkS |
| 96 | PTA-4101 | Intelligent Tutor | Sistem Informasi | https://drive.google.com/drive/folders/1F4hqQbSbMNSvmCoz3UWjkS |
| 97 | PTA-4102 | Proyek Intelligent Tutor | Sistem Informasi | https://drive.google.com/drive/folders/1F4hqQbSbMNSvmCoz3UWjkS |
| 98 | PTA-4103 | Sistem Informasi Geografis | Sistem Informasi | https://drive.google.com/drive/folders/1F4hqQbSbMNSvmCoz3UWjkS |
| 99 | PTA-4104 | Proyek Sistem Informasi Geografis | Sistem Informasi | https://drive.google.com/drive/folders/1F4hqQbSbMNSvmCoz3UWjkS2bOUGVevo8 |
| 100 | PTA-4105 | Sistem Cerdas | Sistem Informasi | https://drive.google.com/drive/folders/1F4hqQbSbMNSvmCoz3UWjkS |
| 101 | PTA-4106 | Data Mining | Sistem Informasi | https://drive.google.com/drive/folders/1F4hqQbSbMNSvmCoz3UWjkS |
| 102 | PTA-4107 | Proyek Data Mining | Sistem Informasi | https://drive.google.com/drive/folders/1F4hqQbSbMNSvmCoz3UWjkS |

| No | Kode Matakuliah | Nama Matakuliah | Program Studi | Status Pembelajaran metode pemecahan kasus atau pembelajaran kelompok berbasis proyek (Ya/Tidak) |
|-----|-----------------|---|------------------|---|
| 103 | PTA-4201 | Data Center dan Big Data Appliance | Sistem Informasi | https://drive.google.com/drive/folders/1F4hqQbSbMNSvmCoz3UWjks2bOUGVevo8 |
| 104 | PTA-4202 | Proyek Data Center dan Big Data Appliance | Sistem Informasi | https://drive.google.com/drive/folders/1F4hqQbSbMNSvmCoz3UWjks2bOUGVevo8 |
| 105 | PTA-4203 | Audit Sistem Informasi | Sistem Informasi | https://drive.google.com/drive/folders/1F4hqQbSbMNSvmCoz3UWjks |
| 106 | PMS-4101 | Enterprise Social System | Sistem Informasi | https://drive.google.com/drive/folders/1F4hqQbSbMNSvmCoz3UWjks |
| 107 | PMS-4102 | Penilaian Maturity Arsitektur Enterprise | Sistem Informasi | https://drive.google.com/drive/folders/1F4hqQbSbMNSvmCoz3UWjks2bOUGVevo8 |
| 108 | PMS-4103 | Enterprise Resource Planning (ERP) | Sistem Informasi | https://drive.google.com/drive/folders/1F4hqQbSbMNSvmCoz3UWjks2bOUGVevo8 |
| 109 | PMS-4104 | Manajemen dan Administrasi Basis Data | Sistem Informasi | https://drive.google.com/drive/folders/1F4hqQbSbMNSvmCoz3UWjks2bOUGVevo8 |
| 110 | PMS-4105 | Perencanaan Strategis SI/TI | Sistem Informasi | https://drive.google.com/drive/folders/1F4hqQbSbMNSvmCoz3 |
| 111 | PMS-4106 | Pengukuran Kinerja dan Evaluasi TI | Sistem Informasi | https://drive.google.com/drive/folders/1F4hqQbSbMNSvmCoz3UWjks2bOUGVevo8 |
| 112 | PMS-4201 | Manajemen Rantai Pasok dan Pelanggan | Sistem Informasi | https://drive.google.com/drive/folders/1F4hqQbSbMNSvmCoz3UWjks2bOUGVevo8 |

| No | Kode Matakuliah | Nama Matakuliah | Program Studi | Status Pembelajaran metode pemecahan kasus atau pembelajaran kelompok berbasis proyek (Ya/Tidak) |
|-----|-----------------|--------------------------------------|------------------|---|
| 113 | PMS-4202 | Enterprise Mobile | Sistem Informasi | https://drive.google.com/drive/folders/1F4hqQbSbMNSvmCoz3 |
| 114 | PMS-4203 | Pengujian Sistem Enterprise | Sistem Informasi | https://drive.google.com/drive/folders/1F4hqQbSbMNSvmCoz3 |
| 115 | PMS-4204 | Collective and Economic Intelligence | Sistem Informasi | https://drive.google.com/drive/folders/1F4hqQbSbMNSvmCoz3UWjks2bOUGVevo8 |
| 116 | PMS-4205 | Smart Society | Sistem Informasi | https://drive.google.com/drive/folders/1F4hqQbSbMNSvmCoz3 |
| 118 | TEE-114 | Dasar Pemrograman Komputer | Teknik Elektro | Ya |
| 119 | TEB-322 | Pengolahan Citra | Teknik Elektro | Ya |
| 120 | TEE-413 | Etika Profesi | Teknik Elektro | Ya |
| 121 | TET-409 | Gejala Medan Tinggi | Teknik Elektro | Ya |
| 122 | MKU-300 | Kewirausahaan | Teknik Elektro | Ya |
| 123 | TEB-416 | Robotika | Teknik Elektro | Ya |
| 124 | TEE-314 | Sensor dan Transduser | Teknik Elektro | Ya |
| 125 | TEE-224 | Sistem Mikroprosesor | Teknik Elektro | Ya |
| 126 | TEE-315 | Elektronika Daya | Teknik Elektro | Ya |
| 127 | TEE-214 | Rangkaian Listrik 2 | Teknik Elektro | Ya |
| 128 | TEA-324 | Stabilitas Sistem Tenaga | Teknik Elektro | Ya |
| 129 | TMD-114 | Menggambar Teknik | Teknik Mesin | Ya |
| 130 | TMD-125 | Algoritma dan Pemrograman | Teknik Mesin | Ya |
| 131 | TMD-312 | Elemen mesin 1 | Teknik Mesin | Ya |
| 132 | TMD-323 | Elemen mesin 2 | Teknik Mesin | Ya |
| 133 | TMD-122 | Fisika Lanjut | Teknik Mesin | Ya |
| 134 | MFG-101 | Kalkulus | Teknik Mesin | Ya |
| 135 | TMD-211 | Matematika Teknik 1 | Teknik Mesin | Ya |

| No | Kode Matakuliah | Nama Matakuliah | Program Studi | Status Pembelajaran metode pemecahan kasus atau pembelajaran kelompok berbasis proyek (Ya/Tidak) |
|----------|---|----------------------------|---------------------------|--|
| 136 | TMD-221 | Matematika Teknik 2 | Teknik Mesin | Ya |
| 137 | TMK-221 | Mekanika Fluida 2 | Teknik Mesin | Ya |
| 138 | TMD-222 | Mekanika Kekuatan Material | Teknik Mesin | Ya |
| 139 | TMD-215 | Metalurgi Fisik | Teknik Mesin | Ya |
| 140 | TMK-321 | Metode Elemen Hingga | Teknik Mesin | Ya |
| 141 | FTD-321 | Metode Penelitian | Teknik Mesin | Ya |
| 142 | TMK-312 | Metrologi Industri | Teknik Mesin | Ya |
| 143 | TMK-313 | Mesin Konversi Energi | Teknik Mesin | Ya |
| 144 | TMD-223 | Pengenalan Lingkungan | Teknik Mesin | Ya |
| 145 | TMK-421 | Perawatan Mesin | Teknik Mesin | Ya |
| 146 | TMD-224 | Perpindahan Panas 1 | Teknik Mesin | Ya |
| 147 | TMK-311 | Perpindahan Panas 2 | Teknik Mesin | Ya |
| 148 | TMD-212 | Statika Struktur | Teknik Mesin | Ya |
| 149 | TMD-321 | Teknik Pengaturan | Teknik Mesin | Ya |
| 150 | MFG-121 | Bahasa Inggris Teknik | Teknik Mesin | Ya |
| D | FAKULTAS KEGURUAN DAN ILMU PENGETAHUAN | | | |
| 151 | MAT-105 | Aljabar Rendah | S-1 Pendidikan Matematika | Ya |
| 152 | MFA-101 | Filsafat Pendidikan | S-1 Pendidikan Matematika | Ya |
| 153 | MFA-104 | Kurikulum dan Pembelajaran | S-1 Pendidikan Matematika | Ya |
| 154 | MAT-101 | Matematika Dasar | S-1 Pendidikan Matematika | Ya |
| 155 | MFA-105 | Pengelolaan Pendidikan | S-1 Pendidikan Matematika | Ya |
| 156 | MFA-102 | Psikologi Pendidikan | S-1 Pendidikan Matematika | Ya |
| 157 | MAT-104 | Statistik Dasar | S-1 Pendidikan Matematika | Ya |
| 158 | MAT-102 | Teori Bilangan | S-1 Pendidikan Matematika | Tidak |
| 159 | MAT-103 | Trigonometri | S-1 Pendidikan Matematika | Ya |
| 160 | MAT-110 | Aljabar Linier | S-1 Pendidikan Matematika | Ya |
| 161 | MKU-103 | Bahasa Indonesia | S-1 Pendidikan Matematika | Ya |

| No | Kode Matakuliah | Nama Matakuliah | Program Studi | Status Pembelajaran metode pemecahan kasus atau pembelajaran kelompok berbasis proyek (Ya/Tidak) |
|-----|-----------------|---|---------------------------|--|
| 162 | MAT-107 | Evaluasi Pembelajaran Matematika | S-1 Pendidikan Matematika | Ya |
| 163 | MAT-109 | Geometri Bidang dan Ruang | S-1 Pendidikan Matematika | Ya |
| 164 | MAT-111 | Kalkulus Diferensial | S-1 Pendidikan Matematika | Ya |
| 165 | MAT-108 | Perencanaan Pembelajaran Matematika | S-1 Pendidikan Matematika | Ya |
| 166 | MFA-103 | Bimbingan dan Konseling | S-1 Pendidikan Matematika | Ya |
| 167 | MAT-205 | Kalkulus Integral | S-1 Pendidikan Matematika | Ya |
| 168 | MAT-106 | Kapita Selekt Matematika Jenjang Pend. Dasar | S-1 Pendidikan Matematika | Ya |
| 169 | MKU-300 | Kewirausahaan | S-1 Pendidikan Matematika | Ya |
| 170 | MAT-206 | Matematika Diskrit | S-1 Pendidikan Matematika | Ya |
| 171 | MAT-213 | Matematika Ekonomi * | S-1 Pendidikan Matematika | Ya |
| 172 | MAT-203 | Metodologi Pembelajaran Matematika | S-1 Pendidikan Matematika | Ya |
| 173 | MAT-204 | Sistem - Sistem Geometri | S-1 Pendidikan Matematika | Ya |
| 174 | MAT-211 | Statistik Lanjut | S-1 Pendidikan Matematika | Tidak |
| 175 | MAT-208 | Geometri Analitik | S-1 Pendidikan Matematika | Ya |
| 176 | MAT-209 | Kalkulus Peubah Banyak | S-1 Pendidikan Matematika | Ya |
| 177 | MAT-207 | Media Pembelajaran Matematika Non - TIK | S-1 Pendidikan Matematika | Ya |
| 178 | MKU-101 | Pancasila | S-1 Pendidikan Matematika | Ya |
| 179 | MAT-210 | Persamaan Diferensial | S-1 Pendidikan Matematika | Ya |
| 180 | MAT-311 | Algoritma dan Pemrograman Komputer | S-1 Pendidikan Matematika | Tidak |
| 181 | MAT-309 | Analisis Riil | S-1 Pendidikan Matematika | Ya |
| 182 | MKU-105 | Bahasa Inggris | S-1 Pendidikan Matematika | Ya |
| 183 | MAT-305 | Geometri Transformasi | S-1 Pendidikan Matematika | Ya |
| 184 | MAT-202 | Kapita Selekt Matematika Jenjang Pend. Menengah | S-1 Pendidikan Matematika | Ya |
| 185 | MAT-201 | Magang 1 | S-1 Pendidikan Matematika | Ya |
| 186 | MAT-304 | Media Pembelajaran Matematika Berbasis TIK | S-1 Pendidikan Matematika | Ya |
| 187 | MAT-303 | Penelitian Pendidikan D217Matematika | S-1 Pendidikan Matematika | Ya |

| No | Kode Matakuliah | Nama Matakuliah | Program Studi | Status Pembelajaran metode pemecahan kasus atau pembelajaran kelompok berbasis proyek (Ya/Tidak) |
|-----|-----------------|---|---------------------------|--|
| 188 | MAT-302 | Pengajaran Mikro Matematika | S-1 Pendidikan Matematika | Ya |
| 189 | MAT-313 | Riset Operasi | S-1 Pendidikan Matematika | Tidak |
| 190 | MAT-306 | Statistik Matematika | S-1 Pendidikan Matematika | Ya |
| 191 | MAT-214 | Teori Graph* | S-1 Pendidikan Matematika | Ya |
| 192 | MAT-310 | Aljabar Abstrak | S-1 Pendidikan Matematika | Ya |
| 193 | MFA-106 | Kepramukaan | S-1 Pendidikan Matematika | Ya |
| 194 | MAT-307 | Pembelajaran Matematika Berbahasa Inggris | S-1 Pendidikan Matematika | Ya |
| 195 | MKU-102 | Pendidikan Agama | S-1 Pendidikan Matematika | Ya |
| 196 | MAT-402 | Analisis Kompleks | S-1 Pendidikan Matematika | Ya |
| 197 | MAT-403 | Analisis Numerik | S-1 Pendidikan Matematika | Ya |
| 198 | MKU-400 | Kuliah Kerja Nyata | S-1 Pendidikan Matematika | Ya |
| 199 | MAT-301 | Magang 2 | S-1 Pendidikan Matematika | Ya |
| 200 | MKU-104 | Pendidikan Kewarganegaraan | S-1 Pendidikan Matematika | Ya |
| 201 | MAT-308 | Seminar | S-1 Pendidikan Matematika | Tidak |
| 202 | MAT-315 | Sistem Informasi Manajemen Sekolah | S-1 Pendidikan Matematika | Ya |
| 203 | MAT-404 | Skripsi | S-1 Pendidikan Matematika | Ya |
| 204 | MAT-354 | Statistik Non Parametrik* | S-1 Pendidikan Matematika | Ya |
| 205 | MAT - 404 | Skripsi | S-1 Pendidikan Matematika | Ya |
| 206 | MKU-103 | Bahasa Indonesia | S1 Pendidikan Biologi | Ya |
| 207 | MKU-105 | Bahasa Inggris | S1 Pendidikan Biologi | Ya |
| 208 | MIP-101 | Biologi Dasar | S1 Pendidikan Biologi | Ya |
| 209 | MFA-101 | Filsafat Pendidikan | S1 Pendidikan Biologi | Ya |
| 210 | MIP-102 | Fisika Dasar | S1 Pendidikan Biologi | Ya |
| 211 | MIP-104 | Kimia Dasar | S1 Pendidikan Biologi | Ya |
| 212 | MKU-102 | Pendidikan Agama | S1 Pendidikan Biologi | Ya |
| 213 | MFA-105 | Pengelolaan Pendidikan | S1 Pendidikan Biologi | Ya |
| 214 | MFA-102 | Psikologi Pendidikan | S1 Pendidikan Biologi | Ya |

| No | Kode Matakuliah | Nama Matakuliah | Program Studi | Status Pembelajaran metode pemecahan kasus atau pembelajaran kelompok berbasis proyek (Ya/Tidak) |
|-----|-----------------|--|-----------------------|--|
| 215 | BIO-124 | Bahasa Inggris Biologi | S1 Pendidikan Biologi | Ya |
| 216 | MFA-103 | Bimbingan Konseling | S1 Pendidikan Biologi | Ya |
| 217 | MIP-208 | Dasar-Dasar Pendidikan MIPA | S1 Pendidikan Biologi | Ya |
| 218 | BIO-125 | Kimia Organik | S1 Pendidikan Biologi | Ya |
| 219 | MFA-104 | Kurikulum dan Pembelajaran | S1 Pendidikan Biologi | Ya |
| 220 | BIO-121 | Morfologi Tumbuhan | S1 Pendidikan Biologi | Ya |
| 221 | UNB-104 | Pendidikan Kewarganegaraan | S1 Pendidikan Biologi | Ya |
| 222 | BIO-122 | Tehnik Laboratorium | S1 Pendidikan Biologi | Ya |
| 223 | BIO-123 | Zoologi invertebrata | S1 Pendidikan Biologi | Ya |
| 224 | BIO-232 | Antonomi Tumbuhan | S1 Pendidikan Biologi | Ya |
| 225 | BIO-236 | Biokimia | S1 Pendidikan Biologi | Ya |
| 226 | MIP-103 | Matematika Dasar | S1 Pendidikan Biologi | Ya |
| 227 | MKU-101 | Pancasila | S1 Pendidikan Biologi | Ya |
| 228 | BIO-234 | Struktur Hewan | S1 Pendidikan Biologi | Ya |
| 229 | BIO-231 | Taksonomi Tumbuhan I | S1 Pendidikan Biologi | Ya |
| 230 | BIO-235 | Teknologi dan Media Pembelajaran Biologi | S1 Pendidikan Biologi | Ya |
| 231 | BIO-233 | Zoologi Vertebrata | S1 Pendidikan Biologi | Ya |
| 232 | BIO-246 | Biostatistik | S1 Pendidikan Biologi | Ya |
| 233 | BIO-243 | Fisiologi Hewan | S1 Pendidikan Biologi | Ya |
| 234 | BIO-242 | Fisiologi Tumbuhan | S1 Pendidikan Biologi | Ya |
| 235 | BIO-245 | Kapita Selekta 1 | S1 Pendidikan Biologi | Ya |
| 236 | BIO-244 | Perkembangan Hewan | S1 Pendidikan Biologi | Ya |
| 237 | BIO-247 | Strategi Pembelajaran Biologi | S1 Pendidikan Biologi | Ya |
| 238 | BIO-241 | Taksonomi Tumbuhan II | S1 Pendidikan Biologi | Ya |
| 239 | BIO-351 | Antonomi dan Fisiologi Manusia | S1 Pendidikan Biologi | Ya |
| 240 | BIO-352 | Ekologi | S1 Pendidikan Biologi | Ya |
| 241 | BIO-354 | Kapita Selekta 2 | S1 Pendidikan Biologi | Ya |

| No | Kode Matakuliah | Nama Matakuliah | Program Studi | Status Pembelajaran metode pemecahan kasus atau pembelajaran kelompok berbasis proyek (Ya/Tidak) |
|-----|-----------------|---|-----------------------|--|
| 242 | UNB-300 | Kewirausahaan | S1 Pendidikan Biologi | Ya |
| 243 | BIO-237 | Magang 1 | S1 Pendidikan Biologi | Ya |
| 244 | BIO-356 | Metode Penelitian Biologi | S1 Pendidikan Biologi | Ya |
| 245 | BIO-353 | Telaah Kurikulum Biologi | S1 Pendidikan Biologi | Ya |
| 246 | BIO-363 | Biologi Sel | S1 Pendidikan Biologi | Ya |
| 247 | BIO-364 | Evaluasi Pembelajaran Biologi | S1 Pendidikan Biologi | Ya |
| 248 | BIO-362 | Genetika | S1 Pendidikan Biologi | Ya |
| 249 | MIP-209 | Ilmu Lingkungan | S1 Pendidikan Biologi | Ya |
| 250 | BIO-367 | Micro Teaching | S1 Pendidikan Biologi | Ya |
| 251 | BIO-361 | Mikrobiologi | S1 Pendidikan Biologi | Ya |
| 252 | BIO-365 | Penelitian Tindakan Kelas | S1 Pendidikan Biologi | Ya |
| 253 | BIO-366 | Seminar Biologi | S1 Pendidikan Biologi | Tidak |
| 254 | BIO-472 | Evolusi | S1 Pendidikan Biologi | Ya |
| 255 | BIO-471 | Komprehensip | S1 Pendidikan Biologi | Ya |
| 256 | UNB-400 | Kuliah Kerja Nyata | S1 Pendidikan Biologi | Ya |
| 257 | BIO-357 | Magang 2 | S1 Pendidikan Biologi | Ya |
| 258 | BIO-424 | Seminar Hasil | S1 Pendidikan Biologi | Tidak |
| 259 | BIO-473 | Seminar Proposal | S1 Pendidikan Biologi | Tidak |
| 260 | BIO-450 | Tugas Akhir /SKRIPSI | S1 Pendidikan Biologi | Ya |
| 261 | BIO-471 | Komprehensip | S1 Pendidikan Biologi | Ya |
| 262 | BIO-450 | Skripsi | S1 Pendidikan Biologi | Ya |
| 263 | KIM-105 | Pengetahuan Dan Keterampilan Laboratorium | S1 Pendidikan Kimia | Ya |
| 264 | KIM-106 | Strategi Pembelajaran Kimia li | S1 Pendidikan Kimia | Ya |
| 265 | KIM-204 | Biologi Dasar | S1 Pendidikan Kimia | Ya |
| 266 | KIM-202 | Kimia Anorganik li | S1 Pendidikan Kimia | Ya |
| 267 | KIM-203 | Kimia Fisika li | S1 Pendidikan Kimia | Ya |
| 268 | KIM-201 | Kimia Organik I | S1 Pendidikan Kimia | Ya |

| No | Kode Matakuliah | Nama Matakuliah | Program Studi | Status Pembelajaran metode pemecahan kasus atau pembelajaran kelompok berbasis proyek (Ya/Tidak) |
|-----|-----------------|--|---------------------|--|
| 269 | KIM-207 | Magang I | S1 Pendidikan Kimia | Ya |
| 270 | KIM-205 | Media Pembelajaran Kimia | S1 Pendidikan Kimia | Ya |
| 271 | MKU-101 | Pancasila | S1 Pendidikan Kimia | Ya |
| 272 | KIM-206 | Telaah Kurikulum dan Materi Kimia Sekolah | S1 Pendidikan Kimia | Ya |
| 273 | MKU-300 | Kewirausahaan | S1 Pendidikan Kimia | Ya |
| 274 | KIM-208 | Kimia Analitik II | S1 Pendidikan Kimia | Ya |
| 275 | KIM-210 | Kimia Koordinasi | S1 Pendidikan Kimia | Ya |
| 276 | KIM-2202 | Kimia Organik II | S1 Pendidikan Kimia | Ya |
| 277 | KIM-209 | Kimia Organik II | S1 Pendidikan Kimia | Ya |
| 278 | KIM-211 | Kinetika Kimia | S1 Pendidikan Kimia | Ya |
| 279 | KIM-2206 | Magang II | S1 Pendidikan Kimia | Ya |
| 280 | KIM-213 | Pembelajaran Elektronik | S1 Pendidikan Kimia | Ya |
| 281 | MKU-2201 | Pendidikan Kewarganegaraan (Genap) | S1 Pendidikan Kimia | Ya |
| 282 | KIM-212 | Statistika Kimia | S1 Pendidikan Kimia | Ya |
| 283 | MKU-103 | Bahasa Indonesia | S1 Pendidikan Kimia | Ya |
| 284 | KIM-306 | Biokimia I | S1 Pendidikan Kimia | Ya |
| 285 | KIM-303 | Evaluasi Proses dan Hasil Pendidikan Kimia | S1 Pendidikan Kimia | Ya |
| 286 | KIM-307 | Kimia Lingkungan | S1 Pendidikan Kimia | Ya |
| 287 | KIM-304 | Kimia Organik III | S1 Pendidikan Kimia | Ya |
| 288 | KIM-305 | Kimia Pemisahan | S1 Pendidikan Kimia | Ya |
| 289 | KIM-301 | Kimia Sekolah I | S1 Pendidikan Kimia | Ya |
| 290 | KIM-308 | Magang I | S1 Pendidikan Kimia | Ya |
| 291 | KIM-308 | Magang II | S1 Pendidikan Kimia | Ya |
| 292 | KIM-302 | Pembelajaran Mikro | S1 Pendidikan Kimia | Ya |
| 293 | KIM-3201 | Biokimia II | S1 Pendidikan Kimia | Ya |
| 294 | KIM-309 | Biokimia II | S1 Pendidikan Kimia | Ya |
| 295 | MKU-3202 | Ilmu Sosial Budaya Dasar (Genap) | S1 Pendidikan Kimia | Ya |

| No | Kode Matakuliah | Nama Matakuliah | Program Studi | Status Pembelajaran metode pemecahan kasus atau pembelajaran kelompok berbasis proyek (Ya/Tidak) |
|-----|-----------------|------------------------------|---------------------|--|
| 296 | MKU-3203 | Kewirausahaan (Genap) | S1 Pendidikan Kimia | Ya |
| 297 | KIM-313 | Kimia Bahan Makanan | S1 Pendidikan Kimia | Ya |
| 298 | KIM-310 | Kimia Sekolah II | S1 Pendidikan Kimia | Ya |
| 299 | MKU-400 | KKN | S1 Pendidikan Kimia | Ya |
| 300 | KIM-410 | Manajemen Pendidikan Sekolah | S1 Pendidikan Kimia | Ya |
| 301 | KIM-311 | Metodologi Penelitian | S1 Pendidikan Kimia | Ya |
| 302 | KIM-312 | Pendidikan Kepramukaan | S1 Pendidikan Kimia | Ya |
| 303 | KIM-403 | Seminar | S1 Pendidikan Kimia | Tidak |
| 304 | KIM-406 | Biomolekur | S1 Pendidikan Kimia | Ya |
| 305 | KIM-408 | IPA Terpadu | S1 Pendidikan Kimia | Ya |
| 306 | KIM-410 | IPA Terpadu | S1 Pendidikan Kimia | Ya |
| 307 | KIM-401 | Kapita Selekta Kimia | S1 Pendidikan Kimia | Ya |
| 308 | KIM-404 | Kimia Analisis Terapan | S1 Pendidikan Kimia | Ya |
| 309 | KIM-406 | Kimia Analisis Terapan | S1 Pendidikan Kimia | Ya |
| 310 | KIM-421 | Kimia Kelautan | S1 Pendidikan Kimia | Ya |
| 311 | KIM-405 | Kimia Polimer | S1 Pendidikan Kimia | Ya |
| 312 | KIM-407 | Kimia Polimer | S1 Pendidikan Kimia | Ya |
| 313 | MKU-400 | Kuliah Kerja Nyata | S1 Pendidikan Kimia | Ya |
| 314 | KIM-402 | Magang II | S1 Pendidikan Kimia | Ya |
| 315 | KIM-3204 | Magang III | S1 Pendidikan Kimia | Ya |
| 316 | KIM-404 | Magang III | S1 Pendidikan Kimia | Ya |
| 317 | KIM-412 | Manajemen Pendidikan Sekolah | S1 Pendidikan Kimia | Ya |
| 318 | KIM-409 | Penelitian Tindakan Kelas | S1 Pendidikan Kimia | Ya |
| 319 | KIM-411 | Penelitian Tindakan Kelas | S1 Pendidikan Kimia | Ya |
| 320 | KIM-405A | Skripsi | S1 Pendidikan Kimia | Ya |
| 321 | KIM-407 | Spektroskopi Molekul Organik | S1 Pendidikan Kimia | Ya |
| 322 | KIM-409 | Spektroskopi Molekul Organik | S1 Pendidikan Kimia | Ya |

| No | Kode Matakuliah | Nama Matakuliah | Program Studi | Status Pembelajaran metode pemecahan kasus atau pembelajaran kelompok berbasis proyek (Ya/Tidak) |
|-----|-----------------|------------------------------------|---------------------|--|
| 323 | KIM-408 | Biomolekuler | S1 Pendidikan Kimia | Ya |
| 324 | KIM-419 | Isolasi Senyawa Organik Bahan Alam | S1 Pendidikan Kimia | Ya |
| 325 | KIM-417 | Kimia Industri | S1 Pendidikan Kimia | Ya |
| 326 | KIM-418 | Kimia Katalis | S1 Pendidikan Kimia | Ya |
| 327 | KIM-415 | Kimia Kuantum | S1 Pendidikan Kimia | Ya |
| 328 | KIM-414 | Kimia Material | S1 Pendidikan Kimia | Ya |
| 329 | KIM-413 | Kimia Organik Bahan Alam | S1 Pendidikan Kimia | Ya |
| 330 | KIM-419 | Komputasi Kimia | S1 Pendidikan Kimia | Ya |
| 331 | KIM-420 | Pembelajaran Interaktif | S1 Pendidikan Kimia | Ya |
| 332 | KIM-416 | Sintetis Senyawa Organik | S1 Pendidikan Kimia | Ya |
| 333 | KIM-405 | Skripsi | S1 Pendidikan Kimia | Ya |
| 334 | IPA 101 | Biologi Umum 1 | S1 Pendidikan IPA | Ya |
| 335 | MFA 208 | Dasar-Dasar Pendidikan MIPA | S1 Pendidikan IPA | Ya |
| 336 | IPA 103 | Fisika Dasar 1 | S1 Pendidikan IPA | Ya |
| 337 | IPA 108 | IPA Dasar | S1 Pendidikan IPA | Ya |
| 338 | IPA 105 | Kimia Umum 1 | S1 Pendidikan IPA | Ya |
| 339 | IPA 107 | Matematika untuk IPA | S1 Pendidikan IPA | Ya |
| 340 | MKU 101 | Pancasila | S1 Pendidikan IPA | Ya |
| 341 | IPA 102 | Praktikum Biologi Umum 1 | S1 Pendidikan IPA | Ya |
| 342 | IPA 104 | Praktikum Fisika Dasar 1 | S1 Pendidikan IPA | Ya |
| 343 | IPA 109 | Praktikum IPA Dasar | S1 Pendidikan IPA | Ya |
| 344 | IPA 106 | Praktikum Kimia Umum 1 | S1 Pendidikan IPA | Ya |
| 345 | MFA 102 | Psikologi Pendidikan | S1 Pendidikan IPA | Ya |
| 346 | MFA 103 | Bimbingan dan Konseling | S1 Pendidikan IPA | Ya |
| 347 | IPA 113 | Biologi Umum - II | S1 Pendidikan IPA | Ya |
| 348 | IPA 115 | Fisika Dasar - II | S1 Pendidikan IPA | Ya |
| 349 | IPA 111 | Ilmu Kebumiandan Astronomi | S1 Pendidikan IPA | Ya |

| No | Kode Matakuliah | Nama Matakuliah | Program Studi | Status Pembelajaran metode pemecahan kasus atau pembelajaran kelompok berbasis proyek (Ya/Tidak) |
|-----|-----------------|--|-------------------|--|
| 350 | IPA 110 | Ilmu Lingkungan | S1 Pendidikan IPA | Ya |
| 351 | IPA 117 | Kimia Umum - II | S1 Pendidikan IPA | Ya |
| 352 | MKU 102 | Pendidikan Agama | S1 Pendidikan IPA | Ya |
| 353 | MKU 104 | Pendidikan Kewarganegaraan | S1 Pendidikan IPA | Ya |
| 354 | IPA 114 | Praktikum Biologi Umum - II | S1 Pendidikan IPA | Ya |
| 355 | IPA 116 | Praktikum Fisika Dasar - II | S1 Pendidikan IPA | Ya |
| 356 | IPA 112 | Praktikum Ilmu Kebumihan dan Astronomi | S1 Pendidikan IPA | Ya |
| 357 | IPA 118 | Praktikum Kimia Umum - II | S1 Pendidikan IPA | Ya |
| 358 | MKU 103 | Bahasa Indonesia | S1 Pendidikan IPA | Ya |
| 359 | MKU 105 | Bahasa Inggris | S1 Pendidikan IPA | Ya |
| 360 | IPA 222 | IPA - 1 | S1 Pendidikan IPA | Ya |
| 361 | IPA 219 | Keanekaragaman Makhluk Hidup | S1 Pendidikan IPA | Ya |
| 362 | IPA-364 | Kimia Lingkungan * | S1 Pendidikan IPA | Ya |
| 363 | MFA 104 | Kurikulum dan Pembelajaran | S1 Pendidikan IPA | Ya |
| 364 | IPA 243 | Pengelolaan dan Teknik Lab IPA | S1 Pendidikan IPA | Ya |
| 365 | IPA 221 | Praktik Teknologi Informasi dan Komunikasi | S1 Pendidikan IPA | Ya |
| 366 | IPA 223 | Praktikum IPA - 1 | S1 Pendidikan IPA | Ya |
| 367 | IPA 244 | Praktikum Pengelolaan dan Teknik Lab IPA | S1 Pendidikan IPA | Ya |
| 368 | IPA 226 | Statistika Dasar | S1 Pendidikan IPA | Ya |
| 369 | IPA 242 | Strategi Pembelajaran IPA | S1 Pendidikan IPA | Ya |
| 370 | IPA 220 | Teknologi Informasi dan Komunikasi | S1 Pendidikan IPA | Ya |
| 371 | IPA 333 | Anatomi dan Fisiologi Hewan | S1 Pendidikan IPA | Ya |
| 372 | IPA-228 | Anatomi dan Fisiologi Tumbuhan | S1 Pendidikan IPA | Ya |
| 373 | IPA-226 | Biokimia | S1 Pendidikan IPA | Ya |
| 374 | IPA 258 | Ilmu Gizi dan Kesehatan* | S1 Pendidikan IPA | Ya |
| 375 | IPA-256 | Ilmu Tanah* | S1 Pendidikan IPA | Ya |
| 376 | IPA-224 | IPA-2 | S1 Pendidikan IPA | Ya |

| No | Kode Matakuliah | Nama Matakuliah | Program Studi | Status Pembelajaran metode pemecahan kasus atau pembelajaran kelompok berbasis proyek (Ya/Tidak) |
|-----|-----------------|--|-------------------|--|
| 377 | IPA-245 | Kajian dan Pengembangan Kurikulum Pendidikan IPA | S1 Pendidikan IPA | Ya |
| 378 | MKU 300 | Kewirausahaan | S1 Pendidikan IPA | Ya |
| 379 | IPA-246 | Media Pembelajaran IPA | S1 Pendidikan IPA | Ya |
| 380 | IPA-227 | Mekanika dan Elektromagnetik | S1 Pendidikan IPA | Ya |
| 381 | MFA-105 | Pengelolaan Pendidikan | S1 Pendidikan IPA | Ya |
| 382 | IPA 334 | Praktikum Anatomi dan fisiologi Hewan | S1 Pendidikan IPA | Ya |
| 383 | IPA-229 | Praktikum Anatomi dan Fisiologi Tumbuhan | S1 Pendidikan IPA | Ya |
| 384 | IPA-227 | Praktikum Biokimia | S1 Pendidikan IPA | Ya |
| 385 | IPA-225 | Praktikum IPA-2 | S1 Pendidikan IPA | Ya |
| 386 | IPA-247 | Praktikum Media Pembelajaran IPA | S1 Pendidikan IPA | Ya |
| 387 | IPA 338 | Biofisika | S1 Pendidikan IPA | Ya |
| 388 | IPA 337 | Gelombang dan Optik | S1 Pendidikan IPA | Ya |
| 389 | IPA 257 | Genetika* | S1 Pendidikan IPA | Ya |
| 390 | IPA 340 | IPA Terapan | S1 Pendidikan IPA | Ya |
| 391 | IPA 330 | IPA-3 | S1 Pendidikan IPA | Ya |
| 392 | IPA 332 | Kimia Terapan | S1 Pendidikan IPA | Ya |
| 393 | IPA 351 | Magang 1 | S1 Pendidikan IPA | Ya |
| 394 | IPA 348 | Media Pembelajaran IPA Berbasis ICT | S1 Pendidikan IPA | Ya |
| 395 | IPA 350 | Penilaian dan Evaluasi Pendidikan IPA | S1 Pendidikan IPA | Ya |
| 396 | IPA 338 | Praktikum Biofisika | S1 Pendidikan IPA | Ya |
| 397 | IPA 341 | Praktikum IPA Terapan | S1 Pendidikan IPA | Ya |
| 398 | IPA 331 | Praktikum IPA-3 | S1 Pendidikan IPA | Ya |
| 399 | IPA 349 | Praktikum Media Pembelajaran IPA Berbasis ICT | S1 Pendidikan IPA | Ya |
| 400 | IPA 332 | Statistika Terapan | S1 Pendidikan IPA | Ya |
| 401 | IPA 342 | Bioteknologi | S1 Pendidikan IPA | Ya |
| 402 | MFA 101 | Filsafat Pendidikan | S1 Pendidikan IPA | Ya |

| No | Kode Matakuliah | Nama Matakuliah | Program Studi | Status Pembelajaran metode pemecahan kasus atau pembelajaran kelompok berbasis proyek (Ya/Tidak) |
|-----|-----------------|--|----------------------|--|
| 403 | IPA 352 | IPA Terintegrasi dan Pembelajarannya | S1 Pendidikan IPA | Ya |
| 404 | IPA 360 | Manajemen Berbasis Sekolah * | S1 Pendidikan IPA | Ya |
| 405 | IPA 343 | Metodologi Penelitian Pendidikan IPA | S1 Pendidikan IPA | Ya |
| 406 | IPA 354 | Pembelajaran Mikro | S1 Pendidikan IPA | Ya |
| 407 | IPA 353 | Praktikum IPA Terintegrasi dan Pembelajarannya | S1 Pendidikan IPA | Ya |
| 408 | IPA 339 | Sejarah dan Filsafat IPA | S1 Pendidikan IPA | Ya |
| 409 | MKU 400 | Kuliah Kerja Nyata | S1 Pendidikan IPA | Ya |
| 410 | IPA 455 | Magang 2 | S1 Pendidikan IPA | Ya |
| 411 | IPA 440 | Seminar Pendidikan IPA | S1 Pendidikan IPA | Tidak |
| 412 | IPA 441 | SKRIPSI | S1 Pendidikan IPA | Ya |
| 413 | MKU-104 | Pendidikan Kewarganegaraan | S1 Pendidikan Fisika | Ya |
| 414 | MKU-101 | Pendidikan Kewarganegaraan | S1 Pendidikan Fisika | Ya |
| 415 | FIS-309 | Pengelolaan Laboratorium Fisika | S1 Pendidikan Fisika | Ya |
| 416 | FIS-210 | Telaah Kurikulum Fisika | S1 Pendidikan Fisika | Ya |
| 417 | FIS-405 | Fisika Bumi | S1 Pendidikan Fisika | Ya |
| 418 | FIS-404 | Fisika Lingkungan | S1 Pendidikan Fisika | Ya |
| 419 | FIS-310 | Metodologi Penelitian Pendidikan | S1 Pendidikan Fisika | Ya |
| 420 | FIS-314 | Pembelajaran Mikro | S1 Pendidikan Fisika | Ya |
| 421 | FIS-412 | SKRIPSI | S1 Pendidikan Fisika | Ya |
| 422 | MKU 101 | Pendidikan Agama | S1 Pendidikan Fisika | Ya |
| 423 | MFA102 | Perkembangan Peserta Didik | S1 Pendidikan Fisika | Ya |
| 424 | FIS 101 | Mekanika Klasik | S1 Pendidikan Fisika | Ya |
| 425 | FIS 102 | Diferensiasi Dan Integral Untuk Fisika | S1 Pendidikan Fisika | Ya |
| 426 | MKU 106 | Komputer Dan Pemrograman (Coding) | S1 Pendidikan Fisika | Ya |
| 427 | MKU 102 | Pancasila | S1 Pendidikan Fisika | Ya |
| 428 | MKU 105 | Bahasa Inggris | S1 Pendidikan Fisika | Ya |
| 429 | MKU 103 | Bahasa Indonesia | S1 Pendidikan Fisika | Ya |

| No | Kode Matakuliah | Nama Matakuliah | Program Studi | Status Pembelajaran metode pemecahan kasus atau pembelajaran kelompok berbasis proyek (Ya/Tidak) |
|-----|-----------------|----------------------------------|----------------------|--|
| 430 | MKU 104 | Kewarganegaraan | S1 Pendidikan Fisika | Ya |
| 431 | MFA 101 | Filsafat Pendidikan | S1 Pendidikan Fisika | Ya |
| 432 | MFA 103 | Kurikulum Dan Pembelajaran | S1 Pendidikan Fisika | Ya |
| 433 | MFA 104 | Pengelolaan Pendidikan | S1 Pendidikan Fisika | Ya |
| 434 | FIS 102 | Mekanika Sistem Partikel | S1 Pendidikan Fisika | Ya |
| 435 | FIS 104 | Eksperimen Fisika | S1 Pendidikan Fisika | Ya |
| 436 | FIS 105 | Elektronika | S1 Pendidikan Fisika | Ya |
| 437 | FIS 106 | Praktikum Elektronika | S1 Pendidikan Fisika | Ya |
| 438 | FIS 201 | Matematika Untuk Mekanika | S1 Pendidikan Fisika | Ya |
| 439 | FIS 202 | Mekanika | S1 Pendidikan Fisika | Ya |
| 440 | FIS 203 | Termodinamika | S1 Pendidikan Fisika | Ya |
| 441 | FIS 204 | Gelombang | S1 Pendidikan Fisika | Ya |
| 442 | FIS 205 | Media Pembelajaran Fisika | S1 Pendidikan Fisika | Ya |
| 443 | FIS 206 | Strategi Pembelajaran Fisika | S1 Pendidikan Fisika | Ya |
| 444 | FIS 207 | Perencanaan Pembelajaran Fisika | S1 Pendidikan Fisika | Ya |
| 445 | FIS 208 | Pengelolaan Laboratorium | S1 Pendidikan Fisika | Ya |
| 446 | FIS 209 | Optik | S1 Pendidikan Fisika | Ya |
| 447 | FIS 210 | Matematika Untuk Kuantum | S1 Pendidikan Fisika | Ya |
| 448 | FIS 211 | Hidrodinamika | S1 Pendidikan Fisika | Ya |
| 449 | FIS 212 | Fisika Kuantum | S1 Pendidikan Fisika | Ya |
| 450 | FIS 214 | Evaluasi Pembelajaran Fisika | S1 Pendidikan Fisika | Ya |
| 451 | FIS 215 | Telaah Kurikulum Fisika | S1 Pendidikan Fisika | Ya |
| 452 | FIS 216 | Fisika Modern | S1 Pendidikan Fisika | Ya |
| 453 | MFA 107 | Kreativitas riset | S1 Pendidikan Fisika | Ya |
| 454 | MKU 300 | Kewirausahaan | S1 Pendidikan Fisika | Ya |
| 455 | FIS 301 | Listrik Magnet Fisika Komputasi | S1 Pendidikan Fisika | Ya |
| 456 | FIS 302 | Metodologi Penelitian Pendidikan | S1 Pendidikan Fisika | Ya |

| No | Kode Matakuliah | Nama Matakuliah | Program Studi | Status Pembelajaran metode pemecahan kasus atau pembelajaran kelompok berbasis proyek (Ya/Tidak) |
|-----|-----------------|--|----------------------|--|
| 457 | FIS 303 | Pendahuluan Fisika Inti Pendahuluan Fisika Zat Padat | S1 Pendidikan Fisika | Ya |
| 458 | FIS 304 | Fisika SMA | S1 Pendidikan Fisika | Ya |
| 459 | FIS 305 | Pembelajaran Mikro | S1 Pendidikan Fisika | Ya |
| 460 | FIS 306 | Kewirausahaan | S1 Pendidikan Fisika | Ya |
| 461 | MKU 400 | Kuliah Kerja Nyata | S1 Pendidikan Fisika | Ya |
| 462 | FIS 401 | Peng. Lapangan Persekolahan | S1 Pendidikan Fisika | Ya |
| 463 | FIS 402 | Seminar Fisika | S1 Pendidikan Fisika | Tidak |
| 464 | FIS 413 | Skripsi | S1 Pendidikan Fisika | Ya |
| 465 | S2IPA-129 | Biologi Lingkungan | S2 Pendidikan IPA | Ya |
| 466 | S2IPA-127 | English For Natural Science Education | S2 Pendidikan IPA | Ya |
| 467 | S2IPA-1211 | Environmental Science | S2 Pendidikan IPA | Ya |
| 468 | S2IPA-121 | Filsafat Sains | S2 Pendidikan IPA | Ya |
| 469 | S2IPA-128 | Fisika Lingkungan | S2 Pendidikan IPA | Ya |
| 470 | S2IPA-1210 | Kimia Analisis Lingkungan | S2 Pendidikan IPA | Ya |
| 471 | S2IPA-122 | Pembelajaran Sains | S2 Pendidikan IPA | Ya |
| 472 | S2IPA-134 | Pendidikan Konservasi Sumber Daya Alam | S2 Pendidikan IPA | Ya |
| 473 | S2IPA-126 | Pendidikan Mitigasi Bencana | S2 Pendidikan IPA | Ya |
| 474 | S2IPA-123 | Pengembangan Media Pembelajaran Sains Berbasis ICT | S2 Pendidikan IPA | Ya |
| 475 | S2IPA-135 | Sains dan Teknologi | S2 Pendidikan IPA | Ya |
| 476 | S2IPA-2216 | Asesmen dan Asesmen Alternatif | S2 Pendidikan IPA | Ya |
| 477 | S2IPA-2220 | Biologi Konservasi | S2 Pendidikan IPA | Ya |
| 478 | S2IPA-2218 | Elektrodinamika | S2 Pendidikan IPA | Ya |
| 479 | S2IPA-2219 | Fisiologi Reproduksi | S2 Pendidikan IPA | Ya |
| 480 | S2IPA-2220 | Genetika Konservasi | S2 Pendidikan IPA | Ya |
| 481 | S2IPA-2212 | Keanekaragaman dan Ketahanan Pangan | S2 Pendidikan IPA | Ya |
| 482 | S2IPA-2222 | Kimia Bahan Alam dan Tanaman Obat | S2 Pendidikan IPA | Ya |

| No | Kode Matakuliah | Nama Matakuliah | Program Studi | Status Pembelajaran metode pemecahan kasus atau pembelajaran kelompok berbasis proyek (Ya/Tidak) |
|-----|-----------------|--|--------------------------|--|
| 483 | S2IPA-2221 | Kimia Pemisahan dan Identifikasi | S2 Pendidikan IPA | Ya |
| 484 | S2IPA-2224 | Materi dan Energi | S2 Pendidikan IPA | Ya |
| 485 | S2IPA-2215 | Metodologi Penelitian Pendidikan Sains | S2 Pendidikan IPA | Ya |
| 486 | S2IPA-2217 | Oceanografi | S2 Pendidikan IPA | Ya |
| 487 | S2IPA-2213 | Outdoor Natural Sciences Education | S2 Pendidikan IPA | Ya |
| 488 | S2IPA-2214 | Trending Topics in Science Education | S2 Pendidikan IPA | Ya |
| 489 | S2IPA-3228 | Biofisika | S2 Pendidikan IPA | Ya |
| 490 | S2IPA-3229 | Biologi Molekuler | S2 Pendidikan IPA | Ya |
| 491 | S2IPA-3226 | Seminar Pendidikan IPA | S2 Pendidikan IPA | Tidak |
| 492 | S2IPA-3230 | Sintesis Organik (obat) | S2 Pendidikan IPA | Ya |
| 493 | S2IPA-3225 | Statistika Penelitian Pendidikan Sains | S2 Pendidikan IPA | Ya |
| 494 | S2IPA-3627 | Tesis | S2 Pendidikan IPA | Ya |
| 495 | MPM-501 | Filsafat Pendidikan Matematika | S2 Pendidikan Matematika | Ya |
| 496 | MPM-514 | Matematika Sekolah | S2 Pendidikan Matematika | Ya |
| 497 | MPM-502 | Penelitian Kuantitatif Dan Pengembangan | S2 Pendidikan Matematika | Ya |
| 498 | MPM-503 | Psikologi Kognitif | S2 Pendidikan Matematika | Ya |
| 499 | MPM-512 | Statistika Lanjutan | S2 Pendidikan Matematika | Ya |
| 500 | MPM-513 | Teori Bilangan | S2 Pendidikan Matematika | Ya |
| 501 | MPM-509 | Analisis Real | S2 Pendidikan Matematika | Ya |
| 502 | MPM-508 | Geometri | S2 Pendidikan Matematika | Ya |
| 503 | MPM-506 | Pembelajaran Matematika | S2 Pendidikan Matematika | Ya |
| 504 | MPM-504 | Penelitian Kualitatif | S2 Pendidikan Matematika | Ya |
| 505 | MPM-505 | Pengembangan Perangkat Pembelajaran Matematika | S2 Pendidikan Matematika | Ya |
| 506 | MPM-510 | Struktur Aljabar | S2 Pendidikan Matematika | Ya |
| 507 | MPM-507 | Evaluasi Pembelajaran Matematika | S2 Pendidikan Matematika | Ya |
| 508 | MPM-511 | Matematika Diskrit | S2 Pendidikan Matematika | Ya |
| 509 | MPM-518 | Praktik Inovasi Pembelajaran Matematika | S2 Pendidikan Matematika | Ya |

| No | Kode Matakuliah | Nama Matakuliah | Program Studi | Status Pembelajaran metode pemecahan kasus atau pembelajaran kelompok berbasis proyek (Ya/Tidak) |
|-----|-----------------|--|--------------------------|--|
| 510 | MPM-525 | Publikasi/Diseminasi Karya Tulis Ilmiah | S2 Pendidikan Matematika | Ya |
| 511 | MPM-516 | Seminar Matematika Dan Pendidikan Matematika | S2 Pendidikan Matematika | Tidak |
| 512 | MPM-517 | Seminar Proposal Tesis | S2 Pendidikan Matematika | Tidak |
| 513 | MPM-426 | Teori Kabur | S2 Pendidikan Matematika | Ya |
| 514 | MPM-519 | Seminar Hasil Penelitian | S2 Pendidikan Matematika | Tidak |
| 515 | MPM-520 | Tesis | S2 Pendidikan Matematika | Ya |
| 516 | MPM-515 | Ujian Komprehensif | S2 Pendidikan Matematika | Ya |
| 517 | UNB-100 | Agama | D-3 Bahasa Inggris | Ya |
| 518 | MKU-102 | Agama | D-3 Bahasa Inggris | Ya |
| 519 | UNB-104 | Bahasa Indonesia | D-3 Bahasa Inggris | Ya |
| 520 | MKU-103 | Bahasa Indonesia | D-3 Bahasa Inggris | Ya |
| 521 | DIN-108 | Basic Grammar | D-3 Bahasa Inggris | Ya |
| 522 | DIN-102 | English Conversation | D-3 Bahasa Inggris | Ya |
| 523 | DIN-108 | English Grammar I | D-3 Bahasa Inggris | Ya |
| 524 | DIN-108 | English Grammar II | D-3 Bahasa Inggris | Ya |
| 525 | DIN-107 | History of Indonesian Culture | D-3 Bahasa Inggris | Ya |
| 526 | DIN-101 | Intensive English I | D-3 Bahasa Inggris | Ya |
| 527 | DIN-105 | Japanase I | D-3 Bahasa Inggris | Ya |
| 528 | DIN-105 | Japanese | D-3 Bahasa Inggris | Ya |
| 529 | DIN-104 | Listening for Mini Talk | D-3 Bahasa Inggris | Ya |
| 530 | DIN-103 | Reading I | D-3 Bahasa Inggris | Ya |
| 531 | DIN-102 | Speaking 1 | D-3 Bahasa Inggris | Ya |
| 532 | DIN-139 | Academic Reading | D-3 Bahasa Inggris | Ya |
| 533 | DIN-105 | CCU | D-3 Bahasa Inggris | Ya |
| 534 | DIN-135 | Computer | D-3 Bahasa Inggris | Ya |
| 535 | DIN130 | Cross Cultural Understanding | D-3 Bahasa Inggris | Ya |
| 536 | DIN-127 | English for Travel and Guide | D-3 Bahasa Inggris | Ya |

| No | Kode Matakuliah | Nama Matakuliah | Program Studi | Status Pembelajaran metode pemecahan kasus atau pembelajaran kelompok berbasis proyek (Ya/Tidak) |
|-----|-----------------|-----------------------------------|--------------------|--|
| 537 | DIN-114 | English Grammar II | D-3 Bahasa Inggris | Ya |
| 538 | DIN-106 | ETiquete | D-3 Bahasa Inggris | Ya |
| 539 | DIN-109 | Intensive English II | D-3 Bahasa Inggris | Ya |
| 540 | DIN-114A | Intermediate Grammar | D-3 Bahasa Inggris | Ya |
| 541 | DIN-117 | Intoduction to Linguistic | D-3 Bahasa Inggris | Ya |
| 542 | DIN-116 | Introduction to Literature | D-3 Bahasa Inggris | Ya |
| 543 | DIN-115 | Japanese II | D-3 Bahasa Inggris | Ya |
| 544 | DIN-112 | Listening For Longer Conversation | D-3 Bahasa Inggris | Ya |
| 545 | DIN-112 | Listening II | D-3 Bahasa Inggris | Ya |
| 546 | DIN-113 | Paragraph Writing | D-3 Bahasa Inggris | Ya |
| 547 | DIN-111 | Reading II | D-3 Bahasa Inggris | Ya |
| 548 | DIN-128 | Speaking for Tourism | D-3 Bahasa Inggris | Ya |
| 549 | DIN-110 | Speaking II | D-3 Bahasa Inggris | Ya |
| 550 | DIN-113 | Writing I | D-3 Bahasa Inggris | Ya |
| 551 | DIN-118 | Advance Grammar | D-3 Bahasa Inggris | Ya |
| 552 | DIN-121 | Basic Public Speaking | D-3 Bahasa Inggris | Ya |
| 553 | DIN-137 | Basic Public Speaking | D-3 Bahasa Inggris | Ya |
| 554 | DIN-134 | Business Communication | D-3 Bahasa Inggris | Ya |
| 555 | DIN-132 | English for Business | D-3 Bahasa Inggris | Ya |
| 556 | DIN-122 | English for Public Relation | D-3 Bahasa Inggris | Ya |
| 557 | DIN-131 | English for Restaurant | D-3 Bahasa Inggris | Ya |
| 558 | DIN-128 | English for Tourism | D-3 Bahasa Inggris | Ya |
| 559 | DIN-103 | General Reading | D-3 Bahasa Inggris | Ya |
| 560 | DIN-123 | Genre Writing | D-3 Bahasa Inggris | Ya |
| 561 | DIN-115 | Japanese Conversation | D-3 Bahasa Inggris | Ya |
| 562 | DIN-115 | Japanese Conversation | D-3 Bahasa Inggris | Ya |
| 563 | DIN-111 | Listening for Lecture | D-3 Bahasa Inggris | Ya |

| No | Kode Matakuliah | Nama Matakuliah | Program Studi | Status Pembelajaran metode pemecahan kasus atau pembelajaran kelompok berbasis proyek (Ya/Tidak) |
|-----|-----------------|----------------------------------|--------------------|--|
| 564 | DIN-134A | Note Taking | D-3 Bahasa Inggris | Ya |
| 565 | DIN-120 | Speaking for Presentation | D-3 Bahasa Inggris | Ya |
| 566 | DIN-135 | Computer I | D-3 Bahasa Inggris | Ya |
| 567 | DIN-149 | Creative Writing | D-3 Bahasa Inggris | Ya |
| 568 | DIN-130 | Cross Cultural Understanding | D-3 Bahasa Inggris | Ya |
| 569 | DIN-133 | Discourse Analysis | D-3 Bahasa Inggris | Ya |
| 570 | DIN-138 | Ekstensive Reading | D-3 Bahasa Inggris | Ya |
| 571 | DIN-132 | English for Business | D-3 Bahasa Inggris | Ya |
| 572 | DIN-131 | English for Hotel and Restaurant | D-3 Bahasa Inggris | Ya |
| 573 | DIN 124 | English for Hotel | D-3 Bahasa Inggris | Ya |
| 574 | DIN-142 | English for Management * | D-3 Bahasa Inggris | Ya |
| 575 | DIN-128 | English Grammar IV | D-3 Bahasa Inggris | Ya |
| 576 | MKU-300 | Enterpreneurship | D-3 Bahasa Inggris | Ya |
| 577 | UNB-300 | Entrepreneurship | D-3 Bahasa Inggris | Ya |
| 578 | DIN-106 | Etiquette | D-3 Bahasa Inggris | Ya |
| 579 | DIN-136 | Information Technology | D-3 Bahasa Inggris | Ya |
| 580 | DIN-116 | Introduction to Literature | D-3 Bahasa Inggris | Ya |
| 581 | DIN-134 | Note Taking | D-3 Bahasa Inggris | Ya |
| 582 | DIN-302 | Pramuka | D-3 Bahasa Inggris | Ya |
| 583 | DIN-133 | Report Writing | D-3 Bahasa Inggris | Ya |
| 584 | DIN-126 | Secretarial Practice | D-3 Bahasa Inggris | Ya |
| 585 | DIN-148 | TOEIC Preparation * | D-3 Bahasa Inggris | Ya |
| 586 | DIN-129 | Translation II | D-3 Bahasa Inggris | Ya |
| 587 | DIN-139 | Academic Writing | D-3 Bahasa Inggris | Ya |
| 588 | DIN-136A | Academic Writing | D-3 Bahasa Inggris | Ya |
| 589 | DIN-136 | Academic Writing | D-3 Bahasa Inggris | Ya |
| 590 | DIN-142 | Computer II | D-3 Bahasa Inggris | Ya |

| No | Kode Matakuliah | Nama Matakuliah | Program Studi | Status Pembelajaran metode pemecahan kasus atau pembelajaran kelompok berbasis proyek (Ya/Tidak) |
|-----|-----------------|-----------------------------------|-------------------------------|--|
| 591 | DIN-138 | Extensive Reading | D-3 Bahasa Inggris | Ya |
| 592 | DIN-147 | Final Report | D-3 Bahasa Inggris | Ya |
| 593 | DN-136 | Information Technology | D-3 Bahasa Inggris | Ya |
| 594 | DIN-143A | Information Technology | D-3 Bahasa Inggris | Ya |
| 595 | DIN-144 | Journalistic* | D-3 Bahasa Inggris | Ya |
| 596 | DIN-141 | Office Management * | D-3 Bahasa Inggris | Ya |
| 597 | DIN -137 | Public Speaking | D-3 Bahasa Inggris | Ya |
| 598 | DIN-145 | Special Project | D-3 Bahasa Inggris | Ya |
| 599 | DIN-125A | Translation | D-3 Bahasa Inggris | Ya |
| 600 | DIN-125 | Translation | D-3 Bahasa Inggris | Ya |
| 601 | DIN-125 | Translation | D-3 Bahasa Inggris | Ya |
| 602 | DIN-146 | Intenship II | D-3 Bahasa Inggris | Ya |
| 603 | DIN-147 | Internship | D-3 Bahasa Inggris | Ya |
| 604 | DIN-148 | Project Report | D-3 Bahasa Inggris | Ya |
| 605 | DIN-146 | Internship | D-3 Bahasa Inggris | Ya |
| 606 | DIN-147 | Project Report | D-3 Bahasa Inggris | Ya |
| 607 | MKU-103 | Bahasa Indonesia | S-1 Pendidikan Bahasa Inggris | Ya |
| 608 | ING-105 | Basic English Grammar | S-1 Pendidikan Bahasa Inggris | Ya |
| 609 | ING-102 | Conversation | S-1 Pendidikan Bahasa Inggris | Ya |
| 610 | MFA-101 | Filsafat Pendidikan | S-1 Pendidikan Bahasa Inggris | Ya |
| 611 | ING-101 | Intensive Listening | S-1 Pendidikan Bahasa Inggris | Ya |
| 612 | ING-103 | Intensive Reading | S-1 Pendidikan Bahasa Inggris | Ya |
| 613 | MKU-106 | Komputer dan Pemrograman (Coding) | S-1 Pendidikan Bahasa Inggris | Ya |
| 614 | MKU-102 | Pancasila | S-1 Pendidikan Bahasa Inggris | Ya |
| 615 | ING-104 | Paragraph Writing | S-1 Pendidikan Bahasa Inggris | Ya |
| 616 | MFA-106 | Perkembangan Peserta Didik | S-1 Pendidikan Bahasa Inggris | Ya |
| 617 | ING-125 | Academic Reading | S-1 Pendidikan Bahasa Inggris | Ya |

| No | Kode Matakuliah | Nama Matakuliah | Program Studi | Status Pembelajaran metode pemecahan kasus atau pembelajaran kelompok berbasis proyek (Ya/Tidak) |
|-----|-----------------|---|-------------------------------|--|
| 618 | ING-243 | English for Banking* | S-1 Pendidikan Bahasa Inggris | Ya |
| 619 | ING-246 | English for Bussiness* | S-1 Pendidikan Bahasa Inggris | Ya |
| 620 | ING-248 | English for Journalism* | S-1 Pendidikan Bahasa Inggris | Ya |
| 621 | ING-238 | English Morphology | S-1 Pendidikan Bahasa Inggris | Ya |
| 622 | ING-203 | English Syntax | S-1 Pendidikan Bahasa Inggris | Ya |
| 623 | ING-229 | Genre Writing | S-1 Pendidikan Bahasa Inggris | Ya |
| 624 | ING-118 | Listening for Longer Conversation | S-1 Pendidikan Bahasa Inggris | Ya |
| 625 | ING-102 | Phonetic and Phonology | S-1 Pendidikan Bahasa Inggris | Ya |
| 626 | ING-213 | Prose and Poem | S-1 Pendidikan Bahasa Inggris | Ya |
| 627 | ING-209 | Semantics | S-1 Pendidikan Bahasa Inggris | Ya |
| 628 | ING-121 | Speaking for Dicussion | S-1 Pendidikan Bahasa Inggris | Ya |
| 629 | ING-105 | Structure II | S-1 Pendidikan Bahasa Inggris | Ya |
| 630 | ING-331 | Academic Writing | S-1 Pendidikan Bahasa Inggris | Ya |
| 631 | ING-242 | BIPA* | S-1 Pendidikan Bahasa Inggris | Ya |
| 632 | ING-249 | Creative Writing* | S-1 Pendidikan Bahasa Inggris | Ya |
| 633 | ING-210 | ELT Techniques | S-1 Pendidikan Bahasa Inggris | Ya |
| 634 | ING-234 | English for Specific Purpose | S-1 Pendidikan Bahasa Inggris | Ya |
| 635 | ING-247 | English for Young Learners* | S-1 Pendidikan Bahasa Inggris | Ya |
| 636 | ING-252 | Internship 1 | S-1 Pendidikan Bahasa Inggris | Ya |
| 637 | ING-330 | Introduction to Educational Research | S-1 Pendidikan Bahasa Inggris | Ya |
| 638 | ING-338 | Media & Material Development | S-1 Pendidikan Bahasa Inggris | Ya |
| 639 | ING-334 | Procedure of Translation/Interpretation | S-1 Pendidikan Bahasa Inggris | Ya |
| 640 | ING-208 | Sociolinguistics | S-1 Pendidikan Bahasa Inggris | Ya |
| 641 | ING-339 | Statistics | S-1 Pendidikan Bahasa Inggris | Ya |
| 642 | ING-233 | Testing Development | S-1 Pendidikan Bahasa Inggris | Ya |
| 643 | ING-253 | Internship II | S-1 Pendidikan Bahasa Inggris | Ya |
| 644 | MKU-400 | KKN / Community Service | S-1 Pendidikan Bahasa Inggris | Ya |

| No | Kode Matakuliah | Nama Matakuliah | Program Studi | Status Pembelajaran metode pemecahan kasus atau pembelajaran kelompok berbasis proyek (Ya/Tidak) |
|-----|-----------------|----------------------------|---------------------------------|--|
| 645 | ING-450 | Skripsi / Research Report | S-1 Pendidikan Bahasa Inggris | Ya |
| 646 | UNB-105 | Bahasa Inggris 1 | S-1 Pendidikan Bahasa Indonesia | Ya |
| 647 | UNB-103 | Ilmu Alamiah Dasar | S-1 Pendidikan Bahasa Indonesia | Ya |
| 648 | IND-101 | Linguistik Umum | S-1 Pendidikan Bahasa Indonesia | Ya |
| 649 | IND-104 | Menyimak | S-1 Pendidikan Bahasa Indonesia | Ya |
| 650 | UNB-100 | Pendidikan Agama | S-1 Pendidikan Bahasa Indonesia | Ya |
| 651 | UNB-101 | Pendidikan Kewarganegaraan | S-1 Pendidikan Bahasa Indonesia | Ya |
| 652 | KIP-101 | Pengantar Pendidikan | S-1 Pendidikan Bahasa Indonesia | Ya |
| 653 | IND-102 | Retorika dan Budaya | S-1 Pendidikan Bahasa Indonesia | Ya |
| 654 | IND-103 | Teori sastra | S-1 Pendidikan Bahasa Indonesia | Ya |
| 655 | IND-109 | Apresiasi Puisi | S-1 Pendidikan Bahasa Indonesia | Ya |
| 656 | UNB-106 | Bahasa Inggris 2 | S-1 Pendidikan Bahasa Indonesia | Ya |
| 657 | IND-108 | Dasar-dasar Menulis | S-1 Pendidikan Bahasa Indonesia | Ya |
| 658 | IND-105 | Fonologi | S-1 Pendidikan Bahasa Indonesia | Ya |
| 659 | IND-107 | Membaca 1 | S-1 Pendidikan Bahasa Indonesia | Ya |
| 660 | KIP-102 | Perkembangan Peserta Didik | S-1 Pendidikan Bahasa Indonesia | Ya |
| 661 | KIP-104 | Profesi Kependidikan | S-1 Pendidikan Bahasa Indonesia | Ya |
| 662 | IND-106 | Sejarah Sastra | S-1 Pendidikan Bahasa Indonesia | Ya |
| 663 | IND-209 | Apresiasi Drama | S-1 Pendidikan Bahasa Indonesia | Ya |
| 664 | IND-203 | Apresiasi Prosa Fiksi | S-1 Pendidikan Bahasa Indonesia | Ya |
| 665 | IND-208 | Bahasa Daerah | S-1 Pendidikan Bahasa Indonesia | Ya |
| 666 | KIP-103 | Belajar dan Pembelajaran | S-1 Pendidikan Bahasa Indonesia | Ya |
| 667 | IND-206 | Berbicara | S-1 Pendidikan Bahasa Indonesia | Ya |
| 668 | IND-207 | Membaca 2 | S-1 Pendidikan Bahasa Indonesia | Ya |
| 669 | IND-202 | Morfologi | S-1 Pendidikan Bahasa Indonesia | Ya |
| 670 | IND-205 | Statistik Pendidikan | S-1 Pendidikan Bahasa Indonesia | Ya |
| 671 | IND-204 | Telaah Kurikulum | S-1 Pendidikan Bahasa Indonesia | Ya |

| No | Kode Matakuliah | Nama Matakuliah | Program Studi | Status Pembelajaran metode pemecahan kasus atau pembelajaran kelompok berbasis proyek (Ya/Tidak) |
|-----|-----------------|---|---------------------------------|--|
| 672 | IND-210 | Evaluasi Pengajaran Bahasa Indonesia | S-1 Pendidikan Bahasa Indonesia | Ya |
| 673 | IND-215 | Kritik Sastra | S-1 Pendidikan Bahasa Indonesia | Ya |
| 674 | IND-211 | Metodologi Pengajaran Bahasa Indonesia | S-1 Pendidikan Bahasa Indonesia | Ya |
| 675 | IND-217 | Pembinaan dan Pengembangan Bahasa | S-1 Pendidikan Bahasa Indonesia | Ya |
| 676 | IND-212 | Pengajaran Sastra | S-1 Pendidikan Bahasa Indonesia | Ya |
| 677 | IND-213 | Pengembangan Bahan dan Media Ajar | S-1 Pendidikan Bahasa Indonesia | Ya |
| 678 | IND-305 | Semantik | S-1 Pendidikan Bahasa Indonesia | Ya |
| 679 | IND-214 | Sintaksis | S-1 Pendidikan Bahasa Indonesia | Ya |
| 680 | IND-309C | Komunikasi Massa* | S-1 Pendidikan Bahasa Indonesia | Ya |
| 681 | IND-307 | Menulis Akademik | S-1 Pendidikan Bahasa Indonesia | Ya |
| 682 | IND-310 | Penelitian Bahasa dan Sastra | S-1 Pendidikan Bahasa Indonesia | Ya |
| 683 | IND-308 | Penelitian Pendidikan Bahasa dan Sastra | S-1 Pendidikan Bahasa Indonesia | Ya |
| 684 | IND-309A | Pengantar Jurnalistik # | S-1 Pendidikan Bahasa Indonesia | Ya |
| 685 | IND-304 | Pengembangan Tes | S-1 Pendidikan Bahasa Indonesia | Ya |
| 686 | IND-309B | Perancangan Pementasan + | S-1 Pendidikan Bahasa Indonesia | Ya |
| 687 | IND-303 | Perencanaan Pengajaran Bahasa Indonesia | S-1 Pendidikan Bahasa Indonesia | Ya |
| 688 | IND-301 | Psikolinguistik | S-1 Pendidikan Bahasa Indonesia | Ya |
| 689 | IND-306 | Sastra Bandingan | S-1 Pendidikan Bahasa Indonesia | Ya |
| 690 | IND-302 | Sosiolinguistik | S-1 Pendidikan Bahasa Indonesia | Ya |
| 691 | IND-305 | Wacana | S-1 Pendidikan Bahasa Indonesia | Ya |
| 692 | IND-315 | Anakes | S-1 Pendidikan Bahasa Indonesia | Ya |
| 693 | UNB-300 | Kewirausahaan | S-1 Pendidikan Bahasa Indonesia | Ya |
| 694 | IND-317 | Linguistik Historis Komparatif | S-1 Pendidikan Bahasa Indonesia | Ya |
| 695 | IND-316B | Manajemen Produksi Pementasan + | S-1 Pendidikan Bahasa Indonesia | Ya |
| 696 | IND-316C | Membaca Berita * | S-1 Pendidikan Bahasa Indonesia | Ya |
| 697 | IND-312 | Menulis Bahan Ajar | S-1 Pendidikan Bahasa Indonesia | Ya |
| 698 | IND-316A | Menulis Berita dan Rubrik # | S-1 Pendidikan Bahasa Indonesia | Ya |

| No | Kode Matakuliah | Nama Matakuliah | Program Studi | Status Pembelajaran metode pemecahan kasus atau pembelajaran kelompok berbasis proyek (Ya/Tidak) |
|-----|-----------------|--|---------------------------------|--|
| 699 | IND-311 | Menulis Kreatif | S-1 Pendidikan Bahasa Indonesia | Ya |
| 700 | IND-314 | Pengajaran Mikro | S-1 Pendidikan Bahasa Indonesia | Ya |
| 701 | IND-318 | Sastra Daerah | S-1 Pendidikan Bahasa Indonesia | Ya |
| 702 | IND-313 | Seminar | S-1 Pendidikan Bahasa Indonesia | Tidak |
| 703 | IND-402A | Keredaksian# | S-1 Pendidikan Bahasa Indonesia | Ya |
| 704 | IND-402C | Komunikasi Non Verbal * | S-1 Pendidikan Bahasa Indonesia | Ya |
| 705 | UNB-400 | Kuliah Kerja Nyata (KKN) | S-1 Pendidikan Bahasa Indonesia | Ya |
| 706 | IND-402B | Pementasan Drama+ | S-1 Pendidikan Bahasa Indonesia | Ya |
| 707 | IND-401 | Praktik Pengalaman Lapangan (PPL) | S-1 Pendidikan Bahasa Indonesia | Ya |
| 708 | IND-403 | Skripsi | S-1 Pendidikan Bahasa Indonesia | Ya |
| 709 | KIP-124 | Filsafat Ilmu | S-2 Pendidikan Bahasa Indonesia | Ya |
| 710 | KIP-123 | Isu-Isu Baru dan Inovasi Pendidikan | S-2 Pendidikan Bahasa Indonesia | Ya |
| 711 | KIP-131 | Metodologi Penelitian Pendidikan | S-2 Pendidikan Bahasa Indonesia | Ya |
| 712 | MPBI-121 | Perkembangan Linguistik dan Pengajarannya | S-2 Pendidikan Bahasa Indonesia | Ya |
| 713 | MPBI-327 | Sastra Indonesia Kontemporer | S-2 Pendidikan Bahasa Indonesia | Ya |
| 714 | KIP-122 | Statistik Pendidikan | S-2 Pendidikan Bahasa Indonesia | Ya |
| 715 | MPBI-222 | Analisis Wacana | S-2 Pendidikan Bahasa Indonesia | Ya |
| 716 | MPBI-124 | Menulis Akademik | S-2 Pendidikan Bahasa Indonesia | Ya |
| 717 | INDA-227 | Penelitian Bahasa dan Sastra Indonesia | S-2 Pendidikan Bahasa Indonesia | Ya |
| 718 | MPBI-223 | Pengembangan Kurikulum dan Bahan Ajar Bahasa Indonesia | S-2 Pendidikan Bahasa Indonesia | Ya |
| 719 | INDA-225 | Teknologi Informasi dan Komunikasi Pendidikan Bahasa | S-2 Pendidikan Bahasa Indonesia | Ya |
| 720 | MPBI-328 | Inovasi Metodologi Pembelajaran Bahasa dan Sastra | S-2 Pendidikan Bahasa Indonesia | Ya |
| 721 | MPBI-326 | Penilaian Pembelajaran Bahasa Indonesia | | |
| 722 | MPB-462 | Tesis | S-2 Pendidikan Bahasa Indonesia | Ya |

| No | Kode Matakuliah | Nama Matakuliah | Program Studi | Status Pembelajaran metode pemecahan kasus atau pembelajaran kelompok berbasis proyek (Ya/Tidak) |
|-----|-----------------|--|-----------------------------------|--|
| 723 | MPBI124 | Discourse Analysis and English Language Teaching | S-2 Pendidikan Bahasa Inggris | Ya |
| 724 | MPBI125 | ICT and English Language Teaching | S-2 Pendidikan Bahasa Inggris | Ya |
| 725 | MPBI121 | Philosophy of Science | S-2 Pendidikan Bahasa Inggris | Ya |
| 726 | MPBI132 | Qualitative Research in English Language Teaching | S-2 Pendidikan Bahasa Inggris | Ya |
| 727 | MPBI133 | Quantitative Research in English Language Teaching | S-2 Pendidikan Bahasa Inggris | Ya |
| 728 | MPBI2210 | Advanced Translation* | S-2 Pendidikan Bahasa Inggris | Ya |
| 729 | MPBI227 | EFL Curriculum Analysis | S-2 Pendidikan Bahasa Inggris | Ya |
| 730 | MPBI239 | ELT Methodology and Innovation | S-2 Pendidikan Bahasa Inggris | Ya |
| 731 | MPBI238 | English Teaching Material Development and Evaluation | S-2 Pendidikan Bahasa Inggris | Ya |
| 732 | MPBI226 | Sociolinguistic and English Language Teaching | S-2 Pendidikan Bahasa Inggris | Ya |
| 733 | MPBI2211 | Systemic Functional Linguistics* | S-2 Pendidikan Bahasa Inggris | Ya |
| 734 | MPBI2211 | World Englishes* | S-2 Pendidikan Bahasa Inggris | Ya |
| 735 | MPBI3214 | Article Writing and Presentation | S-2 Pendidikan Bahasa Inggris | Ya |
| 736 | MPBI3218 | Educational Management & Supervision* | S-2 Pendidikan Bahasa Inggris | Ya |
| 737 | MPBI3312 | English Language Assessment and Innovation | S-2 Pendidikan Bahasa Inggris | Ya |
| 738 | MPBI3217 | Language Policy and Planning* | S-2 Pendidikan Bahasa Inggris | Ya |
| 739 | MPBI3213 | Literature and ELT | S-2 Pendidikan Bahasa Inggris | Ya |
| 740 | MPBI3216 | Material Development and Evaluation for TISOL* | S-2 Pendidikan Bahasa Inggris | Ya |
| 741 | MPBI3315 | Teaching Indonesian to Speakers of Other Languages (TISOL) | S-2 Pendidikan Bahasa Inggris | Ya |
| 742 | MPBI4819 | Thesis Writing and Examination | S-2 Pendidikan Bahasa Inggris | Ya |
| 743 | MKU-101 | Pendidikan Agama | S-1 Pendidikan Guru Sekolah Dasar | Ya |
| 744 | MKU-102 | Pancasila | S-1 Pendidikan Guru Sekolah Dasar | Ya |
| 745 | MKU-103 | Bahasa Indonesia | S-1 Pendidikan Guru Sekolah Dasar | Ya |

| No | Kode Matakuliah | Nama Matakuliah | Program Studi | Status Pembelajaran metode pemecahan kasus atau pembelajaran kelompok berbasis proyek (Ya/Tidak) |
|-----|-----------------|--|-----------------------------------|--|
| 746 | MKU-105 | Bahasa Inggris | S-1 Pendidikan Guru Sekolah Dasar | Ya |
| 747 | MKU-106 | Komputer dan Pemrograman (Coding) | S-1 Pendidikan Guru Sekolah Dasar | Ya |
| 748 | MFA-101 | Filsafat Pendidikan | S-1 Pendidikan Guru Sekolah Dasar | Ya |
| 749 | MFA-105 | Pengelolaan Pendidikan | S-1 Pendidikan Guru Sekolah Dasar | Ya |
| 750 | MFA-106 | Perkembangan Peserta Didik | S-1 Pendidikan Guru Sekolah Dasar | Ya |
| 751 | GSD-101 | Kajian Kebahasaan | S-1 Pendidikan Guru Sekolah Dasar | Ya |
| 752 | MKU -104 | Kewarganegaraan | S-1 Pendidikan Guru Sekolah Dasar | Ya |
| 753 | MFA-104 | Kurikulum dan Pembelajaran | S-1 Pendidikan Guru Sekolah Dasar | Ya |
| 754 | GSD-102 | Pendidikan Seni Musik di SD | S-1 Pendidikan Guru Sekolah Dasar | Ya |
| 755 | GSD-103 | Teori dan Apresiasi Sastra di SD | S-1 Pendidikan Guru Sekolah Dasar | Ya |
| 756 | GSD-104 | Konsep Bilangan Ke-SD-an | S-1 Pendidikan Guru Sekolah Dasar | Ya |
| 757 | GSD-105 | Konsep Dasar IPA Fisika | S-1 Pendidikan Guru Sekolah Dasar | Ya |
| 758 | GSD-106 | Konsep Dasar IPS | S-1 Pendidikan Guru Sekolah Dasar | Ya |
| 759 | GSD-107 | Pendidikan Jasmani, Olahraga dan kesehatan (PJOK) SD | S-1 Pendidikan Guru Sekolah Dasar | Ya |
| 760 | GSD-108 | Pendidikan Kepramukaan | S-1 Pendidikan Guru Sekolah Dasar | Ya |
| 761 | GSD-201 | Konsep Dasar PKn SD | S-1 Pendidikan Guru Sekolah Dasar | Ya |
| 762 | GSD-202 | Keterampilan Berbahasa Indonesia | S-1 Pendidikan Guru Sekolah Dasar | Ya |
| 763 | GSD-203 | Geometri dan Pengukuran | S-1 Pendidikan Guru Sekolah Dasar | Ya |
| 764 | GSD-204 | Konsep Dasar IPA Biologi | S-1 Pendidikan Guru Sekolah Dasar | Ya |
| 765 | GSD-205 | Pendidikan IPS SD | S-1 Pendidikan Guru Sekolah Dasar | Ya |
| 766 | GSD-206 | Pendidikan Nilai dan Moral | S-1 Pendidikan Guru Sekolah Dasar | Ya |
| 767 | GSD-207 | Pendidikan Seni Rupa dan Prakarya di SD | S-1 Pendidikan Guru Sekolah Dasar | Ya |
| 768 | GSD-208 | Pembelajaran PJOK SD | S-1 Pendidikan Guru Sekolah Dasar | Ya |
| 769 | GSD-209 | Pendidikan Seni Tari di SD | S-1 Pendidikan Guru Sekolah Dasar | Ya |
| 770 | MFA-107 | Kreativitas Riset | S-1 Pendidikan Guru Sekolah Dasar | Ya |
| 771 | GSD-211 | Pembelajaran Bahasa dan Sastra Indonesia SD | S-1 Pendidikan Guru Sekolah Dasar | Ya |
| 772 | GSD-212 | Pendidikan Matematika SD | S-1 Pendidikan Guru Sekolah Dasar | Ya |

| No | Kode Matakuliah | Nama Matakuliah | Program Studi | Status Pembelajaran metode pemecahan kasus atau pembelajaran kelompok berbasis proyek (Ya/Tidak) |
|-----|-----------------|--|-----------------------------------|--|
| 773 | GSD-213 | Pendidikan IPA SD | S-1 Pendidikan Guru Sekolah Dasar | Ya |
| 774 | GSD-214 | Perspektif Global | S-1 Pendidikan Guru Sekolah Dasar | Ya |
| 775 | GSD-215 | Pendidikan PKn SD | S-1 Pendidikan Guru Sekolah Dasar | Ya |
| 776 | GSD-217 | Analisis Pembelajaran SBdP di SD | S-1 Pendidikan Guru Sekolah Dasar | Ya |
| 777 | GSD-218 | Pembelajaran Mikro | S-1 Pendidikan Guru Sekolah Dasar | Ya |
| 778 | GSD-219 | Statistika Dasar | S-1 Pendidikan Guru Sekolah Dasar | Ya |
| 779 | GSD-220 | Metodologi Penelitian Pendidikan | S-1 Pendidikan Guru Sekolah Dasar | Ya |
| 780 | PSD-201 | Seni Tradisi Bengkulu *) | S-1 Pendidikan Guru Sekolah Dasar | Ya |
| 781 | PSD-202 | Seni Kriya Bengkulu *) | S-1 Pendidikan Guru Sekolah Dasar | Ya |
| 782 | PSD-203 | Bahasa dan Sastra Daerah Bengkulu *) | S-1 Pendidikan Guru Sekolah Dasar | Ya |
| 783 | GSD-301 | Pengembangan Pembelajaran Bahasa dan Sastra Indonesia SD | S-1 Pendidikan Guru Sekolah Dasar | Ya |
| 784 | GSD-302 | Pengembangan Pembelajaran Matematika Sekolah Dasar | S-1 Pendidikan Guru Sekolah Dasar | Ya |
| 785 | GSD-303 | Pengembangan Pembelajaran IPA SD | S-1 Pendidikan Guru Sekolah Dasar | Ya |
| 786 | GSD-304 | Pengembangan Pembelajaran IPS SD | S-1 Pendidikan Guru Sekolah Dasar | Ya |
| 787 | GSD-305 | Pengembangan Pembelajaran PKn SD | S-1 Pendidikan Guru Sekolah Dasar | Ya |
| 788 | GSD-306 | Pengembangan Kreativitas Seni Budaya di SD | S-1 Pendidikan Guru Sekolah Dasar | Ya |
| 789 | GSD-307 | Menejemen Pendidikan di SD | S-1 Pendidikan Guru Sekolah Dasar | Ya |
| 790 | MKU-300 | Kewirausahaan | S-1 Pendidikan Guru Sekolah Dasar | Ya |
| 791 | MKU-400 | KKN | S-1 Pendidikan Guru Sekolah Dasar | Ya |
| 792 | GSD-401 | Pendidikan Keaksaraan | S-1 Pendidikan Guru Sekolah Dasar | Ya |
| 793 | GSD-402 | Pengenalan Lapangan Persekolahan (PLP) | S-1 Pendidikan Guru Sekolah Dasar | Ya |
| 794 | GSD-403 | Pembelajaran Tematik Terpadu | S-1 Pendidikan Guru Sekolah Dasar | Ya |
| 795 | GSD-404 | Penelitian Tindakan Kelas dan Lesson Study | S-1 Pendidikan Guru Sekolah Dasar | Ya |
| 796 | GSD-405 | Evaluasi Pembelajaran | S-1 Pendidikan Guru Sekolah Dasar | Ya |
| 797 | GSD-406 | Media Pembelajaran Berbasis TIK | S-1 Pendidikan Guru Sekolah Dasar | Ya |
| 798 | PSD-306 | Strategi Pembelajaran di Sekolah Dasar | S-1 Pendidikan Guru Sekolah Dasar | Ya |

| No | Kode Matakuliah | Nama Matakuliah | Program Studi | Status Pembelajaran metode pemecahan kasus atau pembelajaran kelompok berbasis proyek (Ya/Tidak) |
|-----|-----------------|--------------------------------------|---|--|
| 799 | PSD-307 | Profesi Kependidikan | S-1 Pendidikan Guru Sekolah Dasar | Ya |
| 800 | PSD-308 | Bimbingan Konseling di Sekolah Dasar | S-1 Pendidikan Guru Sekolah Dasar | Ya |
| 801 | PSD-309 | Menejemen Berbasis Sekolah | S-1 Pendidikan Guru Sekolah Dasar | Ya |
| 802 | PSD-310 | Pendidikan Inklusi | S-1 Pendidikan Guru Sekolah Dasar | Ya |
| 803 | PSD-311 | Pendidikan Multikultural | S-1 Pendidikan Guru Sekolah Dasar | Ya |
| 804 | GSD-408 | Skripsi | S-1 Pendidikan Guru Sekolah Dasar | Ya |
| 805 | MKU-103 | Bahasa Indonesia | S-1 Pendidikan Guru Pendidikan Anak Usia Dini | Ya |
| 806 | MFA-101 | Filsafat Pendidikan | S-1 Pendidikan Guru Pendidikan Anak Usia Dini | Ya |
| 807 | MKU-106 | Komputer dan Pemrograman (coding) | S-1 Pendidikan Guru Pendidikan Anak Usia Dini | Ya |
| 808 | PUD-102 | Konsep Dasar PAUD | S-1 Pendidikan Guru Pendidikan Anak Usia Dini | Ya |
| 809 | MFA-103 | Kreativitas Riset | S-1 Pendidikan Guru Pendidikan Anak Usia Dini | Ya |
| 810 | MKU-102 | Pancasila | S-1 Pendidikan Guru Pendidikan Anak Usia Dini | Ya |
| 811 | MKU-101 | Pendidikan Agama Islam | S-1 Pendidikan Guru Pendidikan Anak Usia Dini | Ya |
| 812 | MKU-104 | Pendidikan Kewarganegaraan | S-1 Pendidikan Guru Pendidikan Anak Usia Dini | Ya |
| 813 | PUD-101 | Perkembangan AUD | S-1 Pendidikan Guru Pendidikan Anak Usia Dini | Ya |
| 814 | MFA-102 | Perkembangan Peserta Didik | S-1 Pendidikan Guru Pendidikan Anak Usia Dini | Ya |
| 815 | PUD-304 | ALat Permainan Edukatif | S-1 Pendidikan Guru Pendidikan Anak Usia Dini | Ya |
| 816 | PUD-302 | Kebutuhan dan Permasalahan Anak | S-1 Pendidikan Guru Pendidikan Anak Usia Dini | Ya |

| No | Kode Matakuliah | Nama Matakuliah | Program Studi | Status Pembelajaran metode pemecahan kasus atau pembelajaran kelompok berbasis proyek (Ya/Tidak) |
|-----|-----------------|---|---|--|
| 817 | PUD-303 | Media Pembelajaran AUD | S-1 Pendidikan Guru Pendidikan Anak Usia Dini | Ya |
| 818 | PUD-301 | Neuroscience Pembelajaran AUD | S-1 Pendidikan Guru Pendidikan Anak Usia Dini | Ya |
| 819 | PUD-305 | Pengembangan Kerajinan Tangan AUD | S-1 Pendidikan Guru Pendidikan Anak Usia Dini | Ya |
| 820 | PUD-308 | Pengembangan Menggambar AUD | S-1 Pendidikan Guru Pendidikan Anak Usia Dini | Ya |
| 821 | PUD-307 | Pengembangan Seni Musik AUD | S-1 Pendidikan Guru Pendidikan Anak Usia Dini | Ya |
| 822 | PUD-306 | Pengembangan Seni Tari AUD | S-1 Pendidikan Guru Pendidikan Anak Usia Dini | Ya |
| 823 | MG-401 | Magang I | S-1 Pendidikan Guru Pendidikan Anak Usia Dini | Ya |
| 824 | PUD-505 | Metodologi Pengembangan Nilai dan Moral AUD | S-1 Pendidikan Guru Pendidikan Anak Usia Dini | Ya |
| 825 | PUD-504 | Metodologi Pengembangan Studi Sosial AUD | S-1 Pendidikan Guru Pendidikan Anak Usia Dini | Ya |
| 826 | PUD-502 | Metodologi Pengembangan Motorik Halus AUD | S-1 Pendidikan Guru Pendidikan Anak Usia Dini | Ya |
| 827 | PUD-501 | Metodologi Pengembangan Bahasa AUD | S-1 Pendidikan Guru Pendidikan Anak Usia Dini | Ya |
| 828 | PUD-506 | Metodologi Pengembangan Jasmani | S-1 Pendidikan Guru Pendidikan Anak Usia Dini | Ya |
| 829 | PUD-503 | Metodologi Pengembangan Sains AUD | S-1 Pendidikan Guru Pendidikan Anak Usia Dini | Ya |
| 830 | PUD-507 | Strategi Pembelajaran | S-1 Pendidikan Guru Pendidikan Anak Usia Dini | Ya |
| 831 | PUD-703 | Bermain dan Permainan | S-1 Pendidikan Guru Pendidikan Anak Usia Dini | Ya |

| No | Kode Matakuliah | Nama Matakuliah | Program Studi | Status Pembelajaran metode pemecahan kasus atau pembelajaran kelompok berbasis proyek (Ya/Tidak) |
|-----|-----------------|------------------------------|---|--|
| 832 | PUD-704 | English For Children | S-1 Pendidikan Guru Pendidikan Anak Usia Dini | Ya |
| 833 | PUD-701 | Kreativitas dan Keberbakatan | S-1 Pendidikan Guru Pendidikan Anak Usia Dini | Ya |
| 834 | MKU-400 | Kuliah Kerja Nyata | S-1 Pendidikan Guru Pendidikan Anak Usia Dini | Ya |
| 835 | MG-701 | Magang 2 | S-1 Pendidikan Guru Pendidikan Anak Usia Dini | Ya |
| 836 | MG-701 | Magang 3 | S-1 Pendidikan Guru Pendidikan Anak Usia Dini | Ya |
| 837 | PUD-702 | Pendidikan Pramuka | S-1 Pendidikan Guru Pendidikan Anak Usia Dini | Ya |
| 838 | PUD-801 | Seminar ISSU Terkini PAUD | S-1 Pendidikan Guru Pendidikan Anak Usia Dini | Tidak |
| 839 | PUD-802 | Skripsi | S-1 Pendidikan Guru Pendidikan Anak Usia Dini | Ya |
| 840 | JAS-105 | Anatomi Manusia | S-1 Pendidikan Jasmani dan Kesehatan | Ya |
| 841 | MKU-103 | Bahasa Indonesia | S-1 Pendidikan Jasmani dan Kesehatan | Ya |
| 842 | MKU-105 | Bahasa Inggris | S-1 Pendidikan Jasmani dan Kesehatan | Ya |
| 843 | MFA-103 | Bimbingan Konseling | S-1 Pendidikan Jasmani dan Kesehatan | Ya |
| 844 | MFA-101 | Filsafat Pendidikan | S-1 Pendidikan Jasmani dan Kesehatan | Ya |
| 845 | JAS-103 | Keterampilan Dasar Aquatik | S-1 Pendidikan Jasmani dan Kesehatan | Ya |
| 846 | JAS-101 | Keterampilan Dasar Atletik | S-1 Pendidikan Jasmani dan Kesehatan | Ya |

| No | Kode Matakuliah | Nama Matakuliah | Program Studi | Status Pembelajaran metode pemecahan kasus atau pembelajaran kelompok berbasis proyek (Ya/Tidak) |
|-----|-----------------|-------------------------------|--------------------------------------|--|
| 847 | JAS-104 | Keterampilan Dasar Bola Voli | S-1 Pendidikan Jasmani dan Kesehatan | Ya |
| 848 | JAS-102 | Keterampilan Dasar Senam | S-1 Pendidikan Jasmani dan Kesehatan | Ya |
| 849 | MKU-101 | Pancasila | S-1 Pendidikan Jasmani dan Kesehatan | Ya |
| 850 | MJAS-1103 | Pembelajaran Aquatik | S-1 Pendidikan Jasmani dan Kesehatan | Ya |
| 851 | MJAS-1101 | Pembelajaran Atletik | S-1 Pendidikan Jasmani dan Kesehatan | Ya |
| 852 | MJAS-1102 | Pembelajaran Senam | S-1 Pendidikan Jasmani dan Kesehatan | Ya |
| 853 | JAS-107 | Pembinaan Prestasi Olahraga 1 | S-1 Pendidikan Jasmani dan Kesehatan | Ya |
| 854 | JAS-106 | Pencak Silat | S-1 Pendidikan Jasmani dan Kesehatan | Ya |
| 855 | MKU-101 | Pendidikan Pancasila | S-1 Pendidikan Jasmani dan Kesehatan | Ya |
| 856 | MJAS-1208 | Didaktik, Metodik Aquatik | S-1 Pendidikan Jasmani dan Kesehatan | Ya |
| 857 | MJAS-1207 | Didaktik, Metodik Senam | S-1 Pendidikan Jasmani dan Kesehatan | Ya |
| 858 | MJAS-1205 | Filsafat Penjas dan Olahraga | S-1 Pendidikan Jasmani dan Kesehatan | Ya |
| 859 | MKU-102 | Pendidikan Agama | S-1 Pendidikan Jasmani dan Kesehatan | Ya |
| 860 | MKU 104 | Pendidikan Kewarganegaraan | S-1 Pendidikan Jasmani dan Kesehatan | Ya |
| 861 | MJAS-1209 | Pendidikan Rekreasi | S-1 Pendidikan Jasmani dan Kesehatan | Ya |

| No | Kode Matakuliah | Nama Matakuliah | Program Studi | Status Pembelajaran metode pemecahan kasus atau pembelajaran kelompok berbasis proyek (Ya/Tidak) |
|-----|-----------------|-------------------------------|--------------------------------------|--|
| 862 | MJAS-1206 | Permainan Bola Voli | S-1 Pendidikan Jasmani dan Kesehatan | Ya |
| 863 | MFA-102 | Psikologi Pendidikan | S-1 Pendidikan Jasmani dan Kesehatan | Ya |
| 864 | MJAS-2317 | Bola Tangan | S-1 Pendidikan Jasmani dan Kesehatan | Ya |
| 865 | MJAS-2311 | Didaktik, Metodik Atletik | S-1 Pendidikan Jasmani dan Kesehatan | Ya |
| 866 | MJAS-2312 | Fisiologi Manusia | S-1 Pendidikan Jasmani dan Kesehatan | Ya |
| 867 | MJAS-2315 | Kinesiologi | S-1 Pendidikan Jasmani dan Kesehatan | Ya |
| 868 | MFA-104 | Kurikulum dan Pembelajaran | S-1 Pendidikan Jasmani dan Kesehatan | Ya |
| 869 | MJAS-2319 | Magang 1 | S-1 Pendidikan Jasmani dan Kesehatan | Ya |
| 870 | MJAS-2314 | Pencak Silat | S-1 Pendidikan Jasmani dan Kesehatan | Ya |
| 871 | MJAS-2316 | Pendidikan Kesehatan Olahraga | S-1 Pendidikan Jasmani dan Kesehatan | Ya |
| 872 | MJAS-2313 | Permainan Bola Kecil | S-1 Pendidikan Jasmani dan Kesehatan | Ya |
| 873 | MJAS-2310 | Permainan Sepak Bola | S-1 Pendidikan Jasmani dan Kesehatan | Ya |
| 874 | MJAS-2358 | Petanque | S-1 Pendidikan Jasmani dan Kesehatan | Ya |
| 875 | MJAS-2318 | Tenis Meja | S-1 Pendidikan Jasmani dan Kesehatan | Ya |
| 876 | MJAS-2427 | Biomekanika | S-1 Pendidikan Jasmani dan Kesehatan | Ya |

| No | Kode Matakuliah | Nama Matakuliah | Program Studi | Status Pembelajaran metode pemecahan kasus atau pembelajaran kelompok berbasis proyek (Ya/Tidak) |
|-----|-----------------|--------------------------------|--------------------------------------|--|
| 877 | MJAS-2425 | Kepelatihan Dasar Olahraga | S-1 Pendidikan Jasmani dan Kesehatan | Ya |
| 878 | MJAS-2426 | Kepramukaan | S-1 Pendidikan Jasmani dan Kesehatan | Ya |
| 879 | MKU-300 | Kewirausahaan | S-1 Pendidikan Jasmani dan Kesehatan | Ya |
| 880 | MJAS-2423 | P3KP | S-1 Pendidikan Jasmani dan Kesehatan | Ya |
| 881 | MFA-105 | Pengelolaan Pendidikan | S-1 Pendidikan Jasmani dan Kesehatan | Ya |
| 882 | MJAS-2420 | Permainan Bola Basket | S-1 Pendidikan Jasmani dan Kesehatan | Ya |
| 883 | MJAS-2422 | Permainan Bulu Tangkis | S-1 Pendidikan Jasmani dan Kesehatan | Ya |
| 884 | MJAS-2424 | Permainan Olahraga Tradisional | S-1 Pendidikan Jasmani dan Kesehatan | Ya |
| 885 | MJAS-2421 | Psikologi Olahraga | S-1 Pendidikan Jasmani dan Kesehatan | Ya |
| 886 | MJAS-3528 | Didaktik, Metodik Permainan | S-1 Pendidikan Jasmani dan Kesehatan | Ya |
| 887 | MJAS-3530 | Ilmu Gizi | S-1 Pendidikan Jasmani dan Kesehatan | Ya |
| 888 | M JAS 3537 | Magang 1 | S-1 Pendidikan Jasmani dan Kesehatan | Ya |
| 889 | MJAS-3533 | Metodologi Penelitian | S-1 Pendidikan Jasmani dan Kesehatan | Ya |
| 890 | MJAS-3552 | Orpil : Bola Voli Pantai | S-1 Pendidikan Jasmani dan Kesehatan | Ya |
| 891 | MJAS-3551 | Orpil : Soft Ball | S-1 Pendidikan Jasmani dan Kesehatan | Ya |

| No | Kode Matakuliah | Nama Matakuliah | Program Studi | Status Pembelajaran metode pemecahan kasus atau pembelajaran kelompok berbasis proyek (Ya/Tidak) |
|-----|-----------------|---|--------------------------------------|--|
| 892 | MJAS-3532 | Pendidikan Jasmani Adaktif | S-1 Pendidikan Jasmani dan Kesehatan | Ya |
| 893 | MJAS-3534 | Pendidikan Luar Kelas | S-1 Pendidikan Jasmani dan Kesehatan | Ya |
| 894 | MJAS-3535 | Perencanaan Pengajaran Penjaskes | S-1 Pendidikan Jasmani dan Kesehatan | Ya |
| 895 | MJAS-3536 | Sosiologi Olahraga | S-1 Pendidikan Jasmani dan Kesehatan | Ya |
| 896 | MJAS-3531 | Strategi Belajar Mengajar Penjas | S-1 Pendidikan Jasmani dan Kesehatan | Ya |
| 897 | MJAS-3529 | Tenis Lapangan | S-1 Pendidikan Jasmani dan Kesehatan | Ya |
| 898 | MJAS-3645 | Evaluasi Pengajaran PenjasOr | S-1 Pendidikan Jasmani dan Kesehatan | Ya |
| 899 | MJAS-3639 | Kebugaran Jasmani | S-1 Pendidikan Jasmani dan Kesehatan | Ya |
| 900 | MJAS-3640 | Managemen PenjasOr | S-1 Pendidikan Jasmani dan Kesehatan | Ya |
| 901 | MJAS-3642 | Massage | S-1 Pendidikan Jasmani dan Kesehatan | Ya |
| 902 | MJAS-3641 | Media, Komunikasi dan Teknologi Pembelajaran PenjasOr | S-1 Pendidikan Jasmani dan Kesehatan | Ya |
| 903 | MJAS-3638 | Penelitian Dasar dan Karya Ilmiah PenjasOr | S-1 Pendidikan Jasmani dan Kesehatan | Ya |
| 904 | MJAS-3646 | Perkembangan dan Belajar Motorik | S-1 Pendidikan Jasmani dan Kesehatan | Ya |
| 905 | MJAS-3644 | Statistik Dasar | S-1 Pendidikan Jasmani dan Kesehatan | Ya |
| 906 | MJAS-3643 | Tes dan Pengukuran PenjasOr | S-1 Pendidikan Jasmani dan Kesehatan | Ya |

| No | Kode Matakuliah | Nama Matakuliah | Program Studi | Status Pembelajaran metode pemecahan kasus atau pembelajaran kelompok berbasis proyek (Ya/Tidak) |
|-----|-----------------|--|--------------------------------------|--|
| 907 | MJAS-4750 | Futsal | S-1 Pendidikan Jasmani dan Kesehatan | Ya |
| 908 | MKU-400 | Kuliah Kerja Nyata (KKN) | S-1 Pendidikan Jasmani dan Kesehatan | Ya |
| 909 | MJAS 4748A | Magang 2 | S-1 Pendidikan Jasmani dan Kesehatan | Ya |
| 910 | MJAS-4747 | Seminar Proposal | S-1 Pendidikan Jasmani dan Kesehatan | Tidak |
| 911 | MJAS-4749 | Sepak Takraw | S-1 Pendidikan Jasmani dan Kesehatan | Ya |
| 912 | MJAS-4851 | Tugas Akhir (Komprehensif dan Skripsi) | S-1 Pendidikan Jasmani dan Kesehatan | Ya |
| 913 | UNB-105 | Bahasa Inggris | S-1 Pendidikan Nonformal | Ya |
| 914 | MFA-101 | Filsafat Pendidikan | S-1 Pendidikan Nonformal | Ya |
| 915 | PNF-103 | Komunikasi Sosial | S-1 Pendidikan Nonformal | Ya |
| 916 | PNF-101 | Konsep Dasar Pendidikan Nonformal | S-1 Pendidikan Nonformal | Ya |
| 917 | MFA-104 | Kurikulum dan Pembelajaran | S-1 Pendidikan Nonformal | Ya |
| 918 | UNB-102 | Pancasila | S-1 Pendidikan Nonformal | Ya |
| 919 | UNB-101 | Pendidikan Agama | S-1 Pendidikan Nonformal | Ya |
| 920 | PNF.-102 | Pendidikan Sepanjang Hayat | S-1 Pendidikan Nonformal | Ya |
| 921 | MFA-106 | Perkembangan Peserta Didik | S-1 Pendidikan Nonformal | Ya |
| 922 | PNF-2117 | Difusi Inovasi Pendidikan | S-1 Pendidikan Nonformal | Ya |
| 923 | PNF-2119 | Dinamika Kelompok | S-1 Pendidikan Nonformal | Ya |
| 924 | PNF-2114 | Ekonomi PNF | S-1 Pendidikan Nonformal | Ya |
| 925 | PNF-2112 | Identifikasi Kebutuhan Belajar Masyarakat | S-1 Pendidikan Nonformal | Ya |
| 926 | MFA-105 | Pengelolaan Pendidikan | S-1 Pendidikan Nonformal | Ya |
| 927 | PNF-2118 | Pengembangan Kurikulum PNF | S-1 Pendidikan Nonformal | Ya |
| 928 | PNF-2113 | Pengembangan Sumber Belajar & Media Pembelajaran PNF | S-1 Pendidikan Nonformal | Ya |

| No | Kode Matakuliah | Nama Matakuliah | Program Studi | Status Pembelajaran metode pemecahan kasus atau pembelajaran kelompok berbasis proyek (Ya/Tidak) |
|-----|-----------------|--|-----------------------------|--|
| 929 | PNF-2116 | Psikologi Perkembangan | S-1 Pendidikan Nonformal | Ya |
| 930 | PNF-2115 | Statistik Pendidikan | S-1 Pendidikan Nonformal | Ya |
| 931 | PNF-3135 | Analisis Kebijakan PNF | S-1 Pendidikan Nonformal | Ya |
| 932 | PNF-3137 | Evaluasi Program PNF | S-1 Pendidikan Nonformal | Ya |
| 933 | PNF-3136 | Kependudukan dan Lingkungan Hidup | S-1 Pendidikan Nonformal | Ya |
| 934 | MKU-300 | Kewirausahaan | S-1 Pendidikan Nonformal | Ya |
| 935 | PNF-3132 | Konsep Dasar Pendidikan AUD | S-1 Pendidikan Nonformal | Ya |
| 936 | PNF-3138 | Magang I | S-1 Pendidikan Nonformal | Ya |
| 937 | PNF-3134 | Pathologi Sosial | S-1 Pendidikan Nonformal | Ya |
| 938 | PNF-3130 | Pemberdayaan Masyarakat | S-1 Pendidikan Nonformal | Ya |
| 939 | PNF-3133 | Pengembangan Sumber Daya Manusia | S-1 Pendidikan Nonformal | Ya |
| 940 | PNF-3131 | Profesi Pendidik dan Tenaga Kependidikan PNF | S-1 Pendidikan Nonformal | Ya |
| 941 | UNB-400 | Kuliah Kerja Nyata | S-1 Pendidikan Nonformal | Ya |
| 942 | PNF-4149 | Magang II | S-1 Pendidikan Nonformal | Ya |
| 943 | PNF-4148 | Seminar Proposal Skripsi | S-1 Pendidikan Nonformal | Tidak |
| 944 | PNF-4250 | SKRIPSI | S-1 Pendidikan Nonformal | Ya |
| 945 | MKU-1104 | Bahasa Indonesia | S-1 Bimbingan dan Konseling | Ya |
| 946 | MKU-1105 | Bahasa Inggris | S-1 Bimbingan dan Konseling | Ya |
| 947 | MFA-1101 | Filsafat Pendidikan | S-1 Bimbingan dan Konseling | Ya |
| 948 | MBK-1120 | Komunikasi Antar Pribadi | S-1 Bimbingan dan Konseling | Ya |
| 949 | MFA-1104 | Kurikulum dan Pembelajaran | S-1 Bimbingan dan Konseling | Ya |
| 950 | MKU-1100 | Pendidikan Agama | S-1 Bimbingan dan Konseling | Ya |
| 951 | MBK-1135 | Pendidikan Anak Berbakat | S-1 Bimbingan dan Konseling | Ya |
| 952 | MFA-1106 | Pramuka | S-1 Bimbingan dan Konseling | Ya |
| 953 | MBK-1126 | Psikologi Umum | S-1 Bimbingan dan Konseling | Ya |
| 954 | MBK-1101 | Wawasan Dasar BK | S-1 Bimbingan dan Konseling | Ya |
| 955 | MBK-1208 | Bimbingan dan Konseling Peminatan | S-1 Bimbingan dan Konseling | Ya |

| No | Kode Matakuliah | Nama Matakuliah | Program Studi | Status Pembelajaran metode pemecahan kasus atau pembelajaran kelompok berbasis proyek (Ya/Tidak) |
|-----|-----------------|-----------------------------------|-----------------------------|--|
| 956 | BKO-203 | Bimbingan Konseling SD | S-1 Bimbingan dan Konseling | Ya |
| 957 | MBK-1203 | BK di Sekolah Menengah | S-1 Bimbingan dan Konseling | Ya |
| 958 | MBK-1202 | English For Counselor Profesional | S-1 Bimbingan dan Konseling | Ya |
| 959 | MBK-1217 | Kegiatan Pendukung BK | S-1 Bimbingan dan Konseling | Ya |
| 960 | MKU-1207 | Pancasila | S-1 Bimbingan dan Konseling | Ya |
| 961 | MKU-1201 | Pendidikan Kewarganegaraan | S-1 Bimbingan dan Konseling | Ya |
| 962 | MFA-1205 | Pengelolaan Pendidikan | S-1 Bimbingan dan Konseling | Ya |
| 963 | MFA-1202 | Psikologi Pendidikan | S-1 Bimbingan dan Konseling | Ya |
| 964 | MBK-1230 | Psikologi Sosial I | S-1 Bimbingan dan Konseling | Ya |
| 965 | MBK-1236 | Teknologi Informasi Dalam BK | S-1 Bimbingan dan Konseling | Ya |
| 966 | MBK-2124 | Asesmen Individu Teknik Non Tes | S-1 Bimbingan dan Konseling | Ya |
| 967 | MBK-2106 | Bimbingan dan konseling Karir | S-1 Bimbingan dan Konseling | Ya |
| 968 | MBK-2105 | Bimbingan dan Konseling Kelompok | S-1 Bimbingan dan Konseling | Ya |
| 969 | MBK-2134 | Evaluasi Hasil Belajar | S-1 Bimbingan dan Konseling | Ya |
| 970 | MBK-2116 | Instrumen BK 1 | S-1 Bimbingan dan Konseling | Ya |
| 971 | MBK-2128 | Kurikulum Sekolah | S-1 Bimbingan dan Konseling | Ya |
| 972 | MBK-2120 | Layanan BK 2 | S-1 Bimbingan dan Konseling | Ya |
| 973 | MBK-2104 | Model Bimbingan dan Konseling | S-1 Bimbingan dan Konseling | Ya |
| 974 | MBK-2116 | Pengelolaan Program BK | S-1 Bimbingan dan Konseling | Ya |
| 975 | MBK-2131 | Psikologi Sosial 2 | S-1 Bimbingan dan Konseling | Ya |
| 976 | MBK-2115 | Psikologi Bimbingan & Konseling | S-1 Bimbingan dan Konseling | Ya |
| 977 | MBK-2127 | Psikologi Kepribadian | S-1 Bimbingan dan Konseling | Ya |
| 978 | MBK-2104 | Psikologi Perkembangan 2 | S-1 Bimbingan dan Konseling | Ya |
| 979 | MBK-2138 | Statistik Dasar | S-1 Bimbingan dan Konseling | Ya |
| 980 | MBK-2112 | Teknik Lab. BK 1 | S-1 Bimbingan dan Konseling | Ya |
| 981 | MBK-2225 | Asesmen Individu Teknik Tes | S-1 Bimbingan dan Konseling | Ya |
| 982 | MBK-2211 | Bimbingan dan Konseling di SD | S-1 Bimbingan dan Konseling | Ya |

| No | Kode Matakuliah | Nama Matakuliah | Program Studi | Status Pembelajaran metode pemecahan kasus atau pembelajaran kelompok berbasis proyek (Ya/Tidak) |
|------|-----------------|---|-----------------------------|--|
| 983 | MBK-2209 | Bimbingan dan Konseling Populasi Khusus | S-1 Bimbingan dan Konseling | Ya |
| 984 | MBK-2210 | BK Karir I | S-1 Bimbingan dan Konseling | Ya |
| 985 | MBK-3214 | BK Lintas Budaya | S-1 Bimbingan dan Konseling | Ya |
| 986 | MBK-2226 | Evaluasi dan Akuntabilitas BK | S-1 Bimbingan dan Konseling | Ya |
| 987 | MBK-2217 | Intrumentasi BK 2 | S-1 Bimbingan dan Konseling | Ya |
| 988 | MBK-2212 | Konseling Individual | S-1 Bimbingan dan Konseling | Ya |
| 989 | MBK-2221 | Layanan BK 3 | S-1 Bimbingan dan Konseling | Ya |
| 990 | MBK-2131 | Pathologi Sosial dan Kriminolog | S-1 Bimbingan dan Konseling | Ya |
| 991 | MBK-2232 | Psikologi Perkembangan 1 | S-1 Bimbingan dan Konseling | Ya |
| 992 | MBK-2229 | Statistik Dasar | S-1 Bimbingan dan Konseling | Ya |
| 993 | MBK-2239 | Statistik Lanjut | S-1 Bimbingan dan Konseling | Ya |
| 994 | MBK-2213 | Teknik Lab BK 2 | S-1 Bimbingan dan Konseling | Ya |
| 995 | MBK-3107 | Bimbingan dan konseling Belajar | S-1 Bimbingan dan Konseling | Ya |
| 996 | MBK-3115 | Bimbingan Konseling Klasikal | S-1 Bimbingan dan Konseling | Ya |
| 997 | MBK-3111 | BK Kari 2 | S-1 Bimbingan dan Konseling | Ya |
| 998 | BDK-211 | BK Karir 2 | S-1 Bimbingan dan Konseling | Ya |
| 999 | MBK-3124 | Kegiatan Pendukung BK | S-1 Bimbingan dan Konseling | Ya |
| 1000 | BDK-224 | Kegiatan Pendukung BK | S-1 Bimbingan dan Konseling | Ya |
| 1001 | MBK-3110A | Konferensi Kasus | S-1 Bimbingan dan Konseling | Ya |
| 1002 | MBK-3110 | Konferensi Kasus BK | S-1 Bimbingan dan Konseling | Ya |
| 1003 | MBK-3122 | Layanan BK 4 | S-1 Bimbingan dan Konseling | Ya |
| 1004 | BDK-222 | Layanan BK 4 | S-1 Bimbingan dan Konseling | Ya |
| 1005 | MBK-4142 | Magang 2 | S-1 Bimbingan dan Konseling | Ya |
| 1006 | BDK-247 | Praktik Lapangan BK di Sekolah | S-1 Bimbingan dan Konseling | Ya |
| 1007 | MBK-4246 | SKRIPSI | S-1 Bimbingan dan Konseling | Ya |
| 1008 | AP-501 | Anatomi Manajemen Pendidikan | S-2 Administrasi Pendidikan | Ya |
| 1009 | PPS-506 | Bahasa Inggris | S-2 Administrasi Pendidikan | Ya |

| No | Kode Matakuliah | Nama Matakuliah | Program Studi | Status Pembelajaran metode pemecahan kasus atau pembelajaran kelompok berbasis proyek (Ya/Tidak) |
|------|-----------------|---|-----------------------------|--|
| 1010 | PPS-501 | Filsafat Ilmu | S-2 Administrasi Pendidikan | Ya |
| 1011 | PPS-505 | Inovasi dan Paradigma Baru Pendidikan | S-2 Administrasi Pendidikan | Ya |
| 1012 | PPS-502 | Metodologi Penelitian dan Statistik | S-2 Administrasi Pendidikan | Ya |
| 1013 | AP-503 | Perencanaan Pendidikan | S-2 Administrasi Pendidikan | Ya |
| 1014 | APKM-502 | Ekonomi dan Pembiayaan Pendidikan | S-2 Administrasi Pendidikan | Ya |
| 1015 | AP-502 | Inovasi Pengelolaan Pendidikan | S-2 Administrasi Pendidikan | Ya |
| 1016 | APKM-501 | Manajemen SDM Pendidikan | S-2 Administrasi Pendidikan | Ya |
| 1017 | APPS-502 | Monitoring dan Evaluasi Program | S-2 Administrasi Pendidikan | Ya |
| 1018 | APKS-503 | Praktik Supervisi dan Pengawasan Pendidikan | S-2 Administrasi Pendidikan | Ya |
| 1019 | APKS-503 | Supervisi Akademik dan Manajerial | S-2 Administrasi Pendidikan | Ya |
| 1020 | APPM-501 | Supervisi Pendidikan, Monitoring dan Evaluasi Program | S-2 Administrasi Pendidikan | Ya |
| 1021 | PPS-504 | Teknologi Informasi dan Sistem Informasi Manajemen | S-2 Administrasi Pendidikan | Ya |
| 1022 | APPS-501 | Teori Supervisi dan Pengawasan Pendidikan | S-2 Administrasi Pendidikan | Ya |
| 1023 | APKM-502 | Ekonomi dan Pembiayaan Pendidikan | S-2 Administrasi Pendidikan | Ya |
| 1024 | AP-502 | Inovasi Pengelolaan Pendidikan | S-2 Administrasi Pendidikan | Ya |
| 1025 | APKM-501 | Manajemen SDM Pendidikan | S-2 Administrasi Pendidikan | Ya |
| 1026 | PPS-502 | Metodologi Penelitian dan Statistik | S-2 Administrasi Pendidikan | Ya |
| 1027 | APPS-502 | Monitoring dan Evaluasi Program | S-2 Administrasi Pendidikan | Ya |
| 1028 | APKS-503 | Praktik Supervisi dan Pengawasan Pendidikan | S-2 Administrasi Pendidikan | Ya |
| 1029 | APKS-503 | Supervisi Akademik dan Manajerial | S-2 Administrasi Pendidikan | Ya |
| 1030 | APPM-503 | Supervisi Pendidikan, Monitoring dan Evaluasi Program | S-2 Administrasi Pendidikan | Ya |
| 1031 | APPS-501 | Teori Supervisi dan Pengawasan Pendidikan | S-2 Administrasi Pendidikan | Ya |
| 1032 | AP-504 | Kepemimpinan dan Perilaku Organisasi | S-2 Administrasi Pendidikan | Ya |
| 1033 | AP-508 | Komprehensif | S-2 Administrasi Pendidikan | Ya |
| 1034 | APPM-502 | Manajemen Satuan Pendidikan | S-2 Administrasi Pendidikan | Ya |

| No | Kode Matakuliah | Nama Matakuliah | Program Studi | Status Pembelajaran metode pemecahan kasus atau pembelajaran kelompok berbasis proyek (Ya/Tidak) |
|------|-----------------|--------------------------------------|-----------------------------|--|
| 1035 | AP-506 | SEMINAR PROPOSAL TESIS | S-2 Administrasi Pendidikan | Tidak |
| 1036 | AP-504 | Kepemimpinan dan Perilaku Organisasi | S-2 Administrasi Pendidikan | Ya |
| 1037 | AP-508 | Komprehensif | S-2 Administrasi Pendidikan | Ya |
| 1038 | APPM-504 | Manajemen Satuan Pendidikan | S-2 Administrasi Pendidikan | Ya |
| 1039 | AP-506 | SEMINAR PROPOSAL TESIS | S-2 Administrasi Pendidikan | Tidak |
| 1040 | AP-507 | Tesis | S-2 Administrasi Pendidikan | Ya |
| 1041 | MKLLK-103 | Bahasa Inggris | S-2 Teknologi Pendidikan | Ya |
| 1042 | MTP-104 | Desain Pembelajaran | S-2 Teknologi Pendidikan | Ya |
| 1043 | MKLLK-101 | Filsafat Ilmu | S-2 Teknologi Pendidikan | Ya |
| 1044 | MTP-103 | Isu & Kecenderungan dlm TP | S-2 Teknologi Pendidikan | Ya |
| 1045 | MTP-101 | Landasan TP | S-2 Teknologi Pendidikan | Ya |
| 1046 | MKLLK-102 | Statistik | S-2 Teknologi Pendidikan | Ya |
| 1047 | MTP-102 | Tekno. Komunikasi Pend. | S-2 Teknologi Pendidikan | Ya |
| 1048 | AUD-205 | Asesm. & Investasi Perkemb. PAUD | S-2 Teknologi Pendidikan | Ya |
| 1049 | DIKDA-206 | Eval. Pembelajaran di SD | S-2 Teknologi Pendidikan | Ya |
| 1050 | KTP-205 | Eval. Proses & Hsl. Beljr | S-2 Teknologi Pendidikan | Ya |
| 1051 | MKKUKPK-206 | Evaluasi Kurikulum | S-2 Teknologi Pendidikan | Ya |
| 1052 | KPK-205 | Konsep Dasar Kurikulum | S-2 Teknologi Pendidikan | Ya |
| 1053 | AUD-207 | Kreatifitas Gerak & Seni | S-2 Teknologi Pendidikan | Ya |
| 1054 | MKLLK-201 | Metode Penelitian | S-2 Teknologi Pendidikan | Ya |
| 1055 | MTP-203 | Model Pembelajaran | S-2 Teknologi Pendidikan | Ya |
| 1056 | MTP-204 | Pembelaj. Berbasis ICT & Multi. | S-2 Teknologi Pendidikan | Ya |
| 1057 | DIKDA-205 | Pembelajaran Terpadu | S-2 Teknologi Pendidikan | Ya |
| 1058 | AUD-206 | Pengembg. Kurik. PAUD | S-2 Teknologi Pendidikan | Ya |
| 1059 | MTP-202 | Pengembg. Media & Sumber Beljr | S-2 Teknologi Pendidikan | Ya |
| 1060 | MKKUKPK-301 | Pengelolaan Kurikulum | S-2 Teknologi Pendidikan | Ya |
| 1061 | AUD-302 | Pengembangan Sains & Mat. AUD | S-2 Teknologi Pendidikan | Ya |

| No | Kode Matakuliah | Nama Matakuliah | Program Studi | Status Pembelajaran metode pemecahan kasus atau pembelajaran kelompok berbasis proyek (Ya/Tidak) |
|------|-----------------|---|--------------------------|--|
| 1062 | KTP-302 | Pengembg. & Pelatihan SDM | S-2 Teknologi Pendidikan | Ya |
| 1063 | DIKDA-301 | Pengembg. Bhn. Ajar Bidang Studi SD | S-2 Teknologi Pendidikan | Ya |
| 1064 | AUD-301 | Pengembg. Kemampuan Bhs. & Sosial | S-2 Teknologi Pendidikan | Ya |
| 1065 | KPK-302 | Pengembg. Kurik. & Bahan Ajar | S-2 Teknologi Pendidikan | Ya |
| 1066 | DIKDA-302 | Pengembg. Kurik. & Pembelajaran SD | S-2 Teknologi Pendidikan | Ya |
| 1067 | MTP-401 | Tesis | S-2 Teknologi Pendidikan | Ya |
| 1068 | MIP-101 | Difusi Inovasi Pendidikan | S-3 Pendidikan | Ya |
| 1069 | MDK-101 | Filsafat Ilmu Lanjutan. | S-3 Pendidikan | Ya |
| 1070 | MMA-102 | Kurikulum dan Pembelajaran | S-3 Pendidikan | Ya |
| 1071 | MMA-101 | Landasan Pendidikan | S-3 Pendidikan | Ya |
| 1072 | MDK-104 | Metodologi Penelitian Lanjutan | S-3 Pendidikan | Ya |
| 1073 | MDK-103 | Sistem Assesmen dan Evaluasi Pendidikan | S-3 Pendidikan | Ya |
| 1074 | MDK-102 | Wawasan Paedagogik dan Ilmu Pendidikan | S-3 Pendidikan | Ya |
| 1075 | MIP-203 | Analisis Pengelolaan dan Kebijakan Pendidikan | S-3 Pendidikan | Ya |
| 1076 | MIP-202 | Analisis Pengembangan Kurikulum dan Pembelajaran | S-3 Pendidikan | Ya |
| 1077 | MIP-205 | Pengembangan Kepemimpinan dan Pengambilan Keputusan | S-3 Pendidikan | Ya |
| 1078 | MIP-204 | Perbandingan Sistem Pendidikan antar- Negara | S-3 Pendidikan | Ya |
| 1079 | MDK-105 | Statistik Pendidikan Lanjutan | S-3 Pendidikan | Ya |
| 1080 | MBI-304 | Analisis Wacana Kritis*) | S-3 Pendidikan | Ya |
| 1081 | MBI-301 | Analisis Wacana Lanjutan*) | S-3 Pendidikan | Ya |
| 1082 | MIG-301 | Analisis Wacana Lanjutan*) | S-3 Pendidikan | Ya |
| 1083 | MIG-304 | Critical Discourse Analysis*) | S-3 Pendidikan | Ya |
| 1084 | MBI-303 | Isu-isu Baru Tentang Pengajaran Bahasa*) | S-3 Pendidikan | Ya |
| 1085 | MAT-305 | Kajian Matematika Perguruan Tinggi*) | S-3 Pendidikan | Ya |
| 1086 | MAT-303 | Kajian Matematika Sekolah dasar*) | S-3 Pendidikan | Ya |
| 1087 | MAT-304 | Kajian Matematika Sekolah Menengah*) | S-3 Pendidikan | Ya |

| No | Kode Matakuliah | Nama Matakuliah | Program Studi | Status Pembelajaran metode pemecahan kasus atau pembelajaran kelompok berbasis proyek (Ya/Tidak) |
|------|-----------------|---|----------------|--|
| 1088 | MUD-301 | Manajemen Organisasi Penyelenggaraan Pendidikan dan Pengembangan Anak Usia Dini*) | S-3 Pendidikan | Ya |
| 1089 | MIG-303 | New Issues About Teaching and Learning of English*) | S-3 Pendidikan | Ya |
| 1090 | MAP-301 | Pengembangan Manajemen Satuan Pendidikan Dasar dan Menengah*) | S-3 Pendidikan | Ya |
| 1091 | MAP-302 | Pengembangan Manajemen Satuan Pendidikan Tinggi*) | S-3 Pendidikan | Ya |
| 1092 | MBI-302 | Pengembangan Bahan Ajar Bahasa Indonesia*) | S-3 Pendidikan | Ya |
| 1093 | MIG-302 | Pengembangan Bahan Ajar Bahasa Inggris*) | S-3 Pendidikan | Ya |
| 1094 | MPA-302 | Pengembangan Desain dan Model Inovatif Pembelajaran IPA*) | S-3 Pendidikan | Ya |
| 1095 | MPS-301 | Pengembangan Desain dan Model Inovatif Pembelajaran IPS*) | S-3 Pendidikan | Ya |
| 1096 | MTP-302 | Pengembangan Desain Teknologi Pembelajaran*) | S-3 Pendidikan | Ya |
| 1097 | MPA-304 | Pengembangan IPA dan Pembudayaan karakter*) | S-3 Pendidikan | Ya |
| 1098 | MBK-303 | Pengembangan Konseling di Masyarakat*) | S-3 Pendidikan | Ya |
| 1099 | MBK-304 | Pengembangan Konseling Instrumentasi*) | S-3 Pendidikan | Ya |
| 1100 | MBK-301 | Pengembangan Konseling Keluarga *) | S-3 Pendidikan | Ya |
| 1101 | MBK-302 | Pengembangan Konseling Lintas Budaya*) | S-3 Pendidikan | Ya |
| 1102 | MPA-301 | Pengembangan Materi Ajar IPA*) | S-3 Pendidikan | Ya |
| 1103 | MTP-304 | Pengembangan Media Pembelajaran*) | S-3 Pendidikan | Ya |
| 1104 | MTP-303 | Pengembangan Model-Model dan Pendekatan dalam Pembelajaran*) | S-3 Pendidikan | Ya |
| 1105 | MPA-303 | Pengembangan Pembelajaran Sain Berbasis Lokal*) | S-3 Pendidikan | Ya |

| No | Kode Matakuliah | Nama Matakuliah | Program Studi | Status Pembelajaran metode pemecahan kasus atau pembelajaran kelompok berbasis proyek (Ya/Tidak) |
|----------|------------------------------------|---|----------------|--|
| 1106 | MAP-304 | Pengembangan Perencanaan Sekolah dan Perguruan Tinggi*) | S-3 Pendidikan | Ya |
| 1107 | MAP-303 | Pengembangan Sistem Informasi Manajemen dan | S-3 Pendidikan | Ya |
| 1108 | | Penjaminan Mutu Pendidikan Dasar, Menengah dan Tinggi*) | | |
| 1109 | MUD-303 | Pengkajian Pembelajaran dan Evaluasi Kebutuhan Khusus Anak Usia Dini*) | S-3 Pendidikan | Ya |
| 1110 | MUD-302 | Pengkajian Teori Perkembangan Anak Usia Dini dan Aplikasinya dalam Pembelajaran*) | S-3 Pendidikan | Ya |
| 1111 | MPS-305 | Permasalahan Sosial dan IPS SD*) | S-3 Pendidikan | Ya |
| 1112 | MPS-303 | Permasalahan Sosial dan IPS Sejarah*) | S-3 Pendidikan | Ya |
| 1113 | MPS-304 | Permasalahan Sosial dan IPS SMP*) | S-3 Pendidikan | Ya |
| 1114 | MPS-302 | Permasalahan Sosial dan Sosiologi - Antropologi. *) | S-3 Pendidikan | Ya |
| 1115 | MIP-206 | Publikasi Jurnal Internasional. | S-3 Pendidikan | Ya |
| 1116 | MAT-301 | Studi Pengembangan Pembelajaran Matematika*) | S-3 Pendidikan | Ya |
| 1117 | MAT-302 | Studi Sumber Pembelajaran Matematika*) | S-3 Pendidikan | Ya |
| 1118 | MTP-301 | Teori Belajar dan Pembelajaran *) | S-3 Pendidikan | Ya |
| 1119 | MUD-304 | Teori Bermain dan Aplikasinya pada Anak Usia Dini*) | S-3 Pendidikan | Ya |
| 1120 | MIP- 408 | Seminar Proposal Disertasi | S-3 Pendidikan | Tidak |
| 1121 | MIP- 407 | Ujian Komprehensif | S-3 Pendidikan | Ya |
| 1122 | MIP- 509 | Disertasi | S-3 Pendidikan | Ya |
| E | FAKULTAS EKONOMI DAN BISNIS | | | |
| 1123 | | Akuntansi Biaya | | CM |
| 1124 | | Akuntansi Manajemen | | CM |
| 1125 | | Akuntansi Organisasi Nirlaba | | CM |

| No | Kode Matakuliah | Nama Matakuliah | Program Studi | Status Pembelajaran metode pemecahan kasus atau pembelajaran kelompok berbasis proyek (Ya/Tidak) |
|----------|--|--|-----------------------|--|
| 1126 | | Sistem Manajemen Basis Data | | Project |
| 1127 | | Manajemen Pajak | | CM |
| 1128 | | Pengauditan 2 | | CM |
| 1129 | | Sistem Informasi Akuntansi | | Project |
| 1130 | | Sistem Informasi Akuntansi Keuangan Daerah | | CM |
| 1131 | | Studi Kelayakan Bisnis | | Project |
| 1132 | | Financial Technology | | Project/CM |
| 1133 | | Komunikasi Pemasaran Terpadu | | Project/CM |
| 1134 | | Manajemen Talenta | | Project/CM |
| 1135 | | Manajemen Ritel | | Project/CM |
| 1136 | | Manajemen Sumber Daya Manusia | | Project/CM |
| 1137 | | Metodologi Penelitian Ekonomi | | Project/CM |
| 1138 | | Statistik I | | Project/CM |
| 1139 | | Pengantar Ekonomi Mikro | | Project/CM |
| 1140 | | Pengantar Ekonomi Pembangunan | | Project/CM |
| 1141 | | Teori Ekonomi Makro I | | Project/CM |
| 1142 | | Matematika Ekonomi 1 | | Project/CM |
| 1143 | | Ekonomi Moneter | | Project/CM |
| 1144 | | Statistika II | | Project/CM |
| F | LEMBAGA PENJAMINAN MUTU PENGEMBANGAN DAN PEMBELAJARAN | | | |
| 1145 | MKU-101 | Pendidikan Agama | Prodi Selingkung UNIB | Ya |
| 1146 | MKU-102 | Pancasila | Prodi Selingkung UNIB | Ya |
| 1147 | MKU -103 | Bahasa Indonesia | Prodi Selingkung UNIB | Ya |
| 1148 | MKU-104 | Kewarganegaraan | Prodi Selingkung UNIB | Ya |
| 1149 | MKU-105 | Bahasa Inggris | Prodi Selingkung UNIB | Ya |
| 1150 | MKU-106 | Komputer dan Pemograman (Coding) | Prodi Selingkung UNIB | Ya |
| 1151 | MKU-301 | Kewirausahaan | Prodi Selingkung UNIB | Ya |

Lampiran 8 Rata-rata Predikat SAKIP Satker minimal BB



**HASIL EVALUASI ATAS IMPLEMENTASI SAKIP
UNIVERSITAS BENGKULU
TAHUN 2021**

Berdasarkan hasil evaluasi akuntabilitas kinerja, tingkat penerapan akuntabilitas kinerja **UNIVERSITAS BENGKULU** masuk dalam kategori : **BB** dengan nilai : **74.55** dengan interpretasi : **Sangat Baik, Akuntabel, berkinerja baik, memiliki sistem manajemen kinerja yang andal**

Dengan rincian nilai sebagai berikut :

| No | Komponen Sakip | Bobot | Nilai |
|----|---|-------|--------|
| 1. | Perencanaan Kinerja | 30% | 25.61% |
| 2. | Pengukuran Kinerja | 25% | 18.59% |
| 3. | Pelaporan Kinerja | 15% | 12.27% |
| 4. | Evaluasi Kinerja | 10% | 8.83% |
| 5. | Pencapaian Sasaran / Kinerja Organisasi | 20% | 9.25% |

Berdasarkan hasil evaluasi akuntabilitas kinerja tersebut di atas, Beberapa catatan yang perlu di tindak lanjuti adalah sebagai berikut:

Perencanaan Kinerja :

1. Rumusan Tujuan yang ditetapkan agar berorientasi hasil (menggambarkan kondisi yang akan diwujudkan sesuai dengan tugas dan fungsi unit kerja)
2. Renstra agar direvisi secara berkala (minimal setahun sekali) untuk memastikan: (1) keselarasan rumusan tujuan/sasaran/indikator dengan tugas dan fungsi Unit Kerja, (2) untuk mengetahui tingkat capaian/realisasi dari target yang telah ditetapkan sampai dengan tahun berjalan dan target akhir Renstra. Hasil revisi dapat berupa laporan hasil evaluasi atas capaian target Renstra, kendala, permasalahan dan rencana tindak lanjut tahun berikutnya

Pengukuran Kinerja :

1. Unit kerja agar menyusun Prosedur Operasional Standar (POS) terkait mekanisme Pengumpulan Data Kinerja dan disahkan oleh Pimpinan Unit Kerja sebagai dasar untuk melakukan pengukuran capaian kinerja. POS yang disusun agar mengacu pada POS Pengumpulan Data Kinerja Satker yang telah ditetapkan didalam Kepemendikbudistek No. 125/M/2021 tentang Prosedur Operasional Standar Administrasi Pemerintahan Generik Ketatausahaan Kementerian Pendidikan, Kebudayaan, Riset, dan Teknologi
2. Hasil pengukuran kinerja agar dimanfaatkan sebagai dasar pemberian reward & punishment yang diberikan kepada Pejabat/Pegawai/Tim di lingkungan unit kerja/satker berupa Surat Keputusan Pimpinan Satker tentang penetapan penerima penghargaan atau sertifikat/plagam, dan foto dokumentasi penyerahan penghargaan

Pelaporan Kinerja :

1. Laporan Kinerja agar menyajikan analisis terkait capaian target kinerja, penyebab, kendala/permasalahan yang dihadapi, dan langkah antisipasi yang diambil serta strategi yang dilakukan untuk pencapaian target kinerja
2. Laporan Kinerja agar menyajikan analisis terkait efisiensi penggunaan sumber anggaran, hasil efisiensi dimanfaatkan untuk peningkatan kinerja yang dapat dikuantifikasikan
3. Informasi pada Laporan Kinerja agar dimanfaatkan oleh Pimpinan Satker/Unit Kerja untuk perbaikan perencanaan, pelaksanaan program/kegiatan serta peningkatan kinerja, yang antara lain dapat diwujudkan dalam bentuk Evaluasi Kinerja Akhir Tahun atau Awal Tahun serta didokumentasikan

Evaluasi Kinerja :

1. Hasil evaluasi agar disampaikan dan dikomunikasikan kepada pihak-pihak yang berkepentingan untuk ditindaklanjuti

Pencapaian Sasaran / Kinerja Organisasi :

1. Unit kerja agar secara terus menerus melakukan strategi dan inovasi dalam pelaksanaan program dan kegiatan agar pencapaian target kinerja dapat melebihi target yang ditetapkan pada Perjanjian Kinerja
2. Unit kerja agar menyajikan penghargaan-penghargaan dari eksternal Kemendikbudistek



Catatan:
1. UU ITE No. 11 Tahun 2008 Pasal 5 Ayat 1, "Informasi Elektronik dan/atau hasil cetakannya merupakan aset atau yang sah."
2. Dokumen ini telah diandatangani secara elektronik menggunakan sertifikat elektronik yang diterbitkan oleh BSN

Jakarta, 15 Desember 2021

Kepala Biro Perencanaan



M. Samsuri



Balai
Sertifikasi
Elektronik

Catatan:

1. UU ITE No. 11 Tahun 2008 Pasal 5 Ayat 1, "Informasi Elektronik dan/atau hasil cetakannya merupakan alat bukti yang sah."
2. Dokumen ini telah ditandatangani secara elektronik menggunakan sertifikat elektronik yang diterbitkan oleh BSSE

Lampiran 9 Rata-rata Nilai Kinerja Anggaran atas pelaksanaan RKA-K/L Satker minimal 80



REALISASI BELANJA PER SUMBER DANA

| NO | (Kode) Sumber Dana | Keterangan | Jenis Belanja | | | | | | | | | Total |
|-------------|-----------------------------|------------|-----------------------------|-----------------------------|----------------------------|-------------|---------|-------|--------|----------|----------|-----------------------------|
| | | | Pegawai | Barang | Modal | Beban Bunga | Subsidi | Hibah | BanSos | LainLain | Transfer | |
| 1 | (A) RUPIAH MURNI | PAGU | 130.040.596.000 | 28.151.613.000 | 4.039.596.000 | 0 | 0 | 0 | 0 | 0 | 0 | 162.232.205.000 |
| | | REALISASI | 129.014.611.572 (99,21%) | 26.957.854.145 (95,76%) | 4.004.505.826 (99,12%) | 0,00% | 0,00% | 0,00% | 0,00% | 0,00% | 0,00% | 159.976.971.543 (98,61%) |
| | | SISA | 1.025.984.428 | 1.193.758.855 | 35.490.174 | 0 | 0 | 0 | 0 | 0 | 0 | 2.255.233.457 |
| 2 | (B) PINJAMAN LUAR NEGERI | PAGU | 0 | 0 | 44.619.377.000 | 0 | 0 | 0 | 0 | 0 | 0 | 44.619.377.000 |
| | | REALISASI | 0,00% | 0,00% | (0,00%) | 0,00% | 0,00% | 0,00% | 0,00% | 0,00% | 0,00% | (0,00%) |
| | | SISA | 0 | 0 | 44.619.377.000 | 0 | 0 | 0 | 0 | 0 | 0 | 44.619.377.000 |
| 3 | (C) RUPIAH MURNI PENDAMPING | PAGU | 0 | 4.600.000.000 | 0 | 0 | 0 | 0 | 0 | 0 | 0 | 4.600.000.000 |
| | | REALISASI | 0,00% | 1.705.390.914 (38,38%) | 0,00% | 0,00% | 0,00% | 0,00% | 0,00% | 0,00% | 0,00% | 1.705.390.914 (38,38%) |
| | | SISA | 0 | 2.834.604.086 | 0 | 0 | 0 | 0 | 0 | 0 | 0 | 2.834.604.086 |
| 4 | (F) BADAN LAYANAN UMUM | PAGU | 0 | 153.190.759.000 | 63.710.871.000 | 0 | 0 | 0 | 0 | 0 | 0 | 216.901.630.000 |
| | | REALISASI | 0,00% | 122.189.778.815 (79,76%) | 59.018.233.397 (92,63%) | 0,00% | 0,00% | 0,00% | 0,00% | 0,00% | 0,00% | 181.208.012.212 (83,54%) |
| | | SISA | 0 | 31.000.980.185 | 4.692.637.603 | 0 | 0 | 0 | 0 | 0 | 0 | 35.693.617.788 |
| GRAND TOTAL | | PAGU | 130.040.596.000 | 185.342.372.000 | 112.370.244.000 | 0 | 0 | 0 | 0 | 0 | 0 | 428.333.212.000 |
| | | REALISASI | 129.014.611.572 (99,21%) | 150.913.028.874 (81,16%) | 63.022.739.223 (56,08%) | 0,00% | 0,00% | 0,00% | 0,00% | 0,00% | 0,00% | 342.950.379.009 (80,06%) |
| | | SISA | 1.025.984.428 | 35.029.343.126 | 49.347.504.777 | 0 | 0 | 0 | 0 | 0 | 0 | 85.402.832.331 |



REALISASI PENDAPATAN PER AKUN

| NO | Kode Akun Jenis Pendapatan | Setoran | | | | Potongan SPM | Pengembalian | Realisasi |
|-------------|---|---------|------------|-------|-----------|-----------------|--------------|-----------------|
| | | MPN | | BI | | | | |
| | | Pajak | Non Pajak | Pajak | Non Pajak | | | |
| 1 | 424911 Pendapatan Jasa Layanan Perbankan BLU | 0 | 0 | 0 | 0 | 3.690,011,758 | 0 | 3.690,011,758 |
| 2 | 425913 Penerimaan Kembali Belanja Modal Tahun Anggaran Yang Lalu | 0 | 1,225,545 | 0 | 0 | 0 | 0 | 1,225,545 |
| 3 | 424922 Pendapatan BLU Lainnya dari Sewa Gedung | 0 | 0 | 0 | 0 | 453,900,000 | 0 | 453,900,000 |
| 4 | 424923 Pendapatan BLU Lainnya dari Sewa Ruangan | 0 | 0 | 0 | 0 | 1,100,000 | 0 | 1,100,000 |
| 5 | 424929 Pendapatan BLU Lainnya dari Sewa Lainnya | 0 | 0 | 0 | 0 | 149,063,000 | 0 | 149,063,000 |
| 6 | 424919 Pendapatan Lain-lain BLU | 0 | 0 | 0 | 0 | 401,367,652 | 0 | 401,367,652 |
| 7 | 424912 Pendapatan Jasa Layanan Perbankan BLU yang dibatasi pengelolaannya | 0 | 0 | 0 | 0 | 0 | 0 | 0 |
| 8 | 424921 Pendapatan BLU Lainnya dari Sewa Tanah | 0 | 0 | 0 | 0 | 4,200,000 | 0 | 4,200,000 |
| 9 | 425912 Penerimaan Kembali Belanja Barang Tahun Anggaran Yang Lalu | 0 | 43,449,500 | 0 | 0 | 0 | 0 | 43,449,500 |
| 10 | 424112 Pendapatan Jasa Pelayanan Pendidikan | 0 | 0 | 0 | 0 | 157,614,325,083 | 0 | 157,614,325,083 |
| 11 | 424312 Pendapatan Hasil Kerja Sama Lembaga/Badan Usaha | 0 | 0 | 0 | 0 | 63,550,006 | 0 | 63,550,006 |
| 12 | 424939 Pendapatan BLU Lainnya dari Penjualan BMN Lainnya BLU | 0 | 0 | 0 | 0 | 234,054,250 | 0 | 234,054,250 |
| 13 | 424313 Pendapatan Hasil Kerja Sama Pemerintah Daerah | 0 | 0 | 0 | 0 | 1,182,177,247 | 0 | 1,182,177,247 |
| 14 | 425811 Pendapatan Denda Penyelesaian Pekerjaan Pemerintah | 0 | 0 | 0 | 0 | 19,488,671 | 0 | 19,488,671 |
| GRAND TOTAL | | 0 | 44,675,045 | 0 | 0 | 163,813,237,667 | 0 | 163,857,912,712 |