

INFORMASI SNBT

Seleksi Nasional Berdasarkan Tes

TAHUN 2026



SNBT – SELEKSI NASIONAL BERDASARKAN TES

PESERTA

Bagi lulusan tahun 2024, 2025, serta siswa SMA/SMK/Ma kelas XII tahun 2026, atau Peserta didik Paket C tahun 2026 dengan umur maksimal 25 tahun (per 1 Juli 2026).

BIAYA

Ditanggung oleh Peserta dan subsidi dari Pemerintah



KETENTUAN UMUM

1. Seleksi Jalur SNBT 2026 **berdasarkan hasil UTBK 2026 dan portofolio** bagi peserta yang memilih program studi seni dan/atau olahraga.
2. Peserta SNBT hanya diperbolehkan mengikuti UTBK 2026 **sebanyak satu kali**.
3. Hasil UTBK 2026 hanya berlaku untuk **mengikuti SNBT dan penerimaan di PTN tahun 2026**.



KETENTUAN UMUM SNBT 2025

1

Peserta SNBT hanya diperbolehkan mengikuti UTBK 2026 sebanyak satu kali.

2

Hasil UTBK 2026 hanya berlaku untuk mengikuti SNBT dan penerimaan di PTN tahun 2026.

3

Seleksi Jalur SNBT 2026 berdasarkan hasil UTBK 2026, dan ditambah portofolio bagi peserta yang memilih program studi seni dan/atau olahraga.

4

Siswa yang telah dinyatakan lulus seleksi jalur SNBP 2026, SNBP 2025, dan SNBP 2024 tidak dapat mengikuti SNBT 2026.

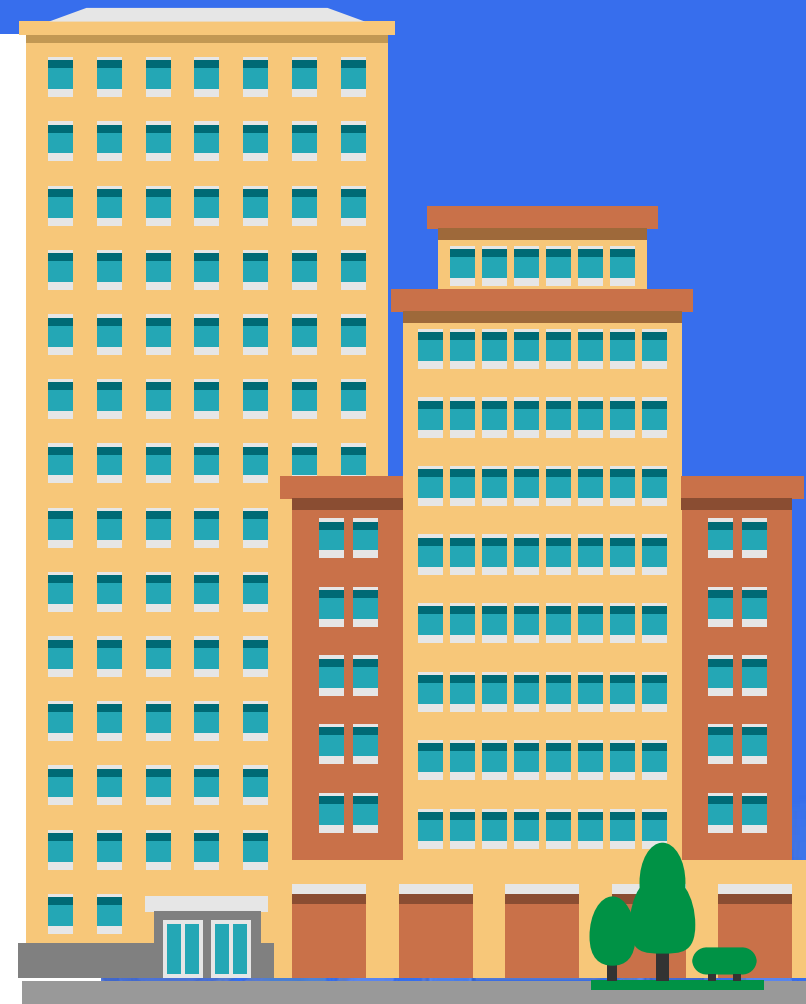

PERSYARATAN PESERTA UTBK-SNBT 2026

Persyaratan peserta untuk mengikuti UTBK 2026 adalah sebagai berikut.

1. Peserta harus memiliki Akun SNPMB Siswa. Registrasi Akun SNPMB Siswa dapat dilakukan di <https://portal.snpmb.id/> selambat-lambatnya 07 April 2026 (pukul 15.00 WIB).
2. Warga Negara Indonesia (WNI) yang memiliki Nomor Induk Kependudukan (NIK).
3. Siswa SMA/SMK/MA Kelas 12 atau kelas terakhir pada tahun 2026, atau Peserta didik Paket C tahun 2026 dengan umur maksimal 25 tahun (per 1 Juli 2026). Siswa yang belum mempunyai ijazah harus membawa surat keterangan siswa kelas 12 sekurang-kurangnya disertai dengan:
 - Identitas, meliputi nama, kelas, NISN dan NPSN;
 - Pas foto terbaru (berwarna);
 - Tanda tangan Kepala Sekolah/Madrasah; dan
 - Stempel/cap sekolah.
4. Siswa lulusan SMA/SMK/MA atau yang sederajat tahun 2024 dan 2025 atau Lulusan Paket C tahun 2024 dan 2025 dengan umur maksimal 25 tahun (per 1 Juli 2026)
5. Bagi lulusan SMA sederajat dari luar negeri harus memiliki ijazah yang sudah disetarakan.
6. Bagi peserta yang memilih program studi bidang Seni dan/atau Olahraga wajib mengunggah portofolio.
7. Memiliki kesehatan yang memadai sehingga tidak mengganggu kelancaran proses studi.
8. Bagi peserta berkebutuhan khusus tuna netra wajib mengunggah Surat Pernyataan Tuna Netra.
9. Membayar biaya UTBK

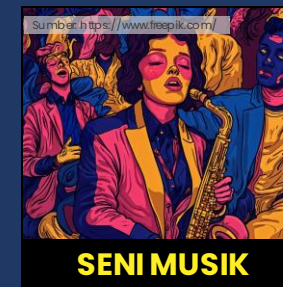

Jenis portofolio pada SNBT 2026

TAHAPAN DAN JADWAL PELAKSANAAN SNBP 2026

1

Registrasi Akun SNPMB

Login Portal SNPMB dan Memilih Menu Pendaftaran UTBK-SNBT
Masuk ke <https://portal.snpmb.id/> menggunakan akun SNPMB

2

Melengkapi Biodata

Mengisi dan melengkapi biodata, unggah pas foto berwarna terbaru, dan verifikasi biodata serta unduh dan unggah pernyataan tunanetra dan/atau hambatan visual

3

Memilih Program Studi dan Mengunggah Portofoli

Mengunggah portofolio wajib bagi peserta yang memilih program studi Bidang Seni dan/atau Olahraga

4

Memilih Pusat UTBK

Memperoleh slip pembayaran biaya UTBK bagi peserta non pelamar KIP Kuliah

7

Mengikuti UTBK

Sesuai Informasi di kartu Peserta UTBK-SNBT 2026

6

Mengunduh Kartu Peserta UTBK-SNBT

Masuk ke <https://portal.snpmb.id/> dan memilih menu pendaftaran UTBK-SNBT untuk unduh kartu peserta UTBK-SNBT

5

Melakukan Pembayaran

Mitra dan tata cara pembayaran dilihat pada Tata Cara Pembayaran Biaya UTBK

Akun Sekolah: 05 Januari 2026 – 26 Januari 2026

Akun Siswa: 12 Januari 2026 – 18 Februari 2026

***Seluruh kegiatan pada hari yang sudah ditentukan akan diakhiri pukul 15.00 WIB**

KETENTUAN PILIHAN PROGRAM STUDI

1. Setiap peserta bebas memilih program studi di PTN Akademik, PTN Vokasi, dan/atau PTKIN. Urutan dalam pemilihan program studi menyatakan prioritas pilihan.
2. Setiap peserta diperbolehkan memilih maksimal 4 (empat) program studi dengan ketentuan sebagaimana tabel berikut.

Jumlah Pilihan	Ketentuan Pilihan	Contoh Alternatif Pilihan Program Studi
1 Pilihan Program Studi	Bebas memilih di program apapun	<ul style="list-style-type: none"> ● 1 Sarjana, atau ● 1 Diploma Empat/Sarjana Terapan, atau ● 1 Diploma Tiga
2 Pilihan Program Studi	Bebas memilih di program apapun	<ul style="list-style-type: none"> ● 2 Sarjana, atau ● 1 Sarjana dan 1 Diploma Empat/Sarjana Terapan, atau ● 1 Sarjana dan 1 Diploma Tiga, atau ● 2 Diploma Empat/Sarjana Terapan, atau ● 2 Diploma Tiga, atau ● 1 Diploma Empat/Sarjana Terapan dan 1 Diploma Tiga
3 Pilihan Program Studi	<p>2 program Akademik dan 1 program Vokasi, atau</p> <p>1 program Akademik dan 2 program Vokasi, atau</p> <p>3 program Vokasi dengan minimal 1 program Diploma Tiga</p>	<ul style="list-style-type: none"> ● 2 Sarjana dan 1 Diploma Empat/Sarjana Terapan, atau ● 2 Sarjana dan 1 Diploma Tiga, atau ● 1 Sarjana dan 2 Diploma Empat/Sarjana Terapan, atau ● 1 Sarjana dan 2 Diploma Tiga, atau ● 1 Sarjana, 1 Diploma Empat/Sarjana Terapan, dan 1 Diploma Tiga, atau ● 2 Diploma Empat/Sarjana Terapan dan 1 Diploma Tiga, atau ● 3 Diploma Tiga
4 Pilihan Program Studi	<p>2 program Akademik dan 2 program Vokasi dengan minimal 1 program Diploma tiga, atau</p> <p>1 program Akademik dan 3 program Vokasi dengan minimal 1 program Diploma Tiga</p>	<ul style="list-style-type: none"> ● 2 Sarjana, 1 Diploma Empat/Sarjana Terapan, dan Diploma Tiga, atau ● 2 Sarjana dan 2 Diploma Tiga atau ● 1 Sarjana, 2 Diploma Empat/Sarjana Terapan, dan 1 Diploma Tiga, atau ● 1 Sarjana, 1 Diploma Empat/Sarjana Terapan, dan 2 Diploma Tiga, atau ● 1 Sarjana dan 3 Diploma Tiga

KOMPONEN UJIAN TERTULIS BERBASIS KOMPUTER DALAM SELEKSI NASIONAL PENERIMAAN MAHASISWA BARU (UTBK-SNPMB)

Berdasarkan penjelasan pada kebijakan umum, materi tes dalam Ujian Tertulis Berbasis Komputer dalam Seleksi Nasional Penerimaan Mahasiswa Baru (UTBK-SNPMB) Tahun 2026 akan terdiri dari dua komponen besar, yaitu Tes Potensi Skolastik dan Tes Literasi.

Tes Potensi Skolastik

1. Penalaran Umum
 - Penalaran induktif – **10 soal**
 - Penalaran deduktif – **10 soal**
 - Penalaran Kuantitatif – **10 soal**
2. Pengetahuan dan Pemahaman Umum – **20 soal**
3. Pemahaman Bacaan dan Menulis – **20 soal**
4. Pengetahuan Kuantitatif – **20 soal**

Tes Literasi

1. Literasi dalam Bahasa Indonesia – **30 soal**
2. Literasi dalam Bahasa Inggris – **20 soal**
3. Penalaran Matematika – **20 soal**

Durasi tes : 195 menit atau 3 jam 15 menit.

PESERTA PELAMAR BEASISWA

KARTU INDONESIA PINTAR KULIAH (KIP KULIAH)

1. Siswa pendaftar dari keluarga kurang mampu secara ekonomi dapat mengajukan bantuan biaya pendidikan skema Kartu Indonesia Pintar Kuliah (KIP Kuliah).
2. Calon peserta yang mengajukan bantuan biaya pendidikan skema KIP Kuliah terlebih dahulu harus mempelajari prosedur pendaftaran program KIP Kuliah.
3. Pendaftaran KIP Kuliah di Kemdiktisaintek hanya berlaku untuk pilihan prodi di PTN Akademik dan PTN Vokasi saja. Untuk pilihan prodi di PTKIN, pendaftaran KIP Kuliah di Kemenag.
4. Informasi detail KIP Kuliah di Kemdiktisaintek di <https://kip-kuliah.kemdiktisaintek.go.id/> sedangkan informasi detail KIP Kuliah di Kemenag di <https://kip-kuliah.kemenag.go.id/>



LAMAN & ALAMAT RESMI

- Informasi resmi SNBP dapat diakses melalui laman <https://snpmb.id/>
- Informasi resmi juga dapat diperoleh di kantor Humas PTN Akademik, PTN Vokasi, atau PTKIN terdekat.
- Kontak kami:

Komplek Kementerian Pendidikan Tinggi, Sains dan Teknologi (Kemendiktisaintek)
Gedung D Lantai 1
Jl. Pintu Satu Senayan, Jakarta Pusat 10270

Email : info@snpmb.id
Call Center : 0804 1 450 450
Helpdesk : <https://halo.snpmb.id>



@snpmb_id



SNPMB ID

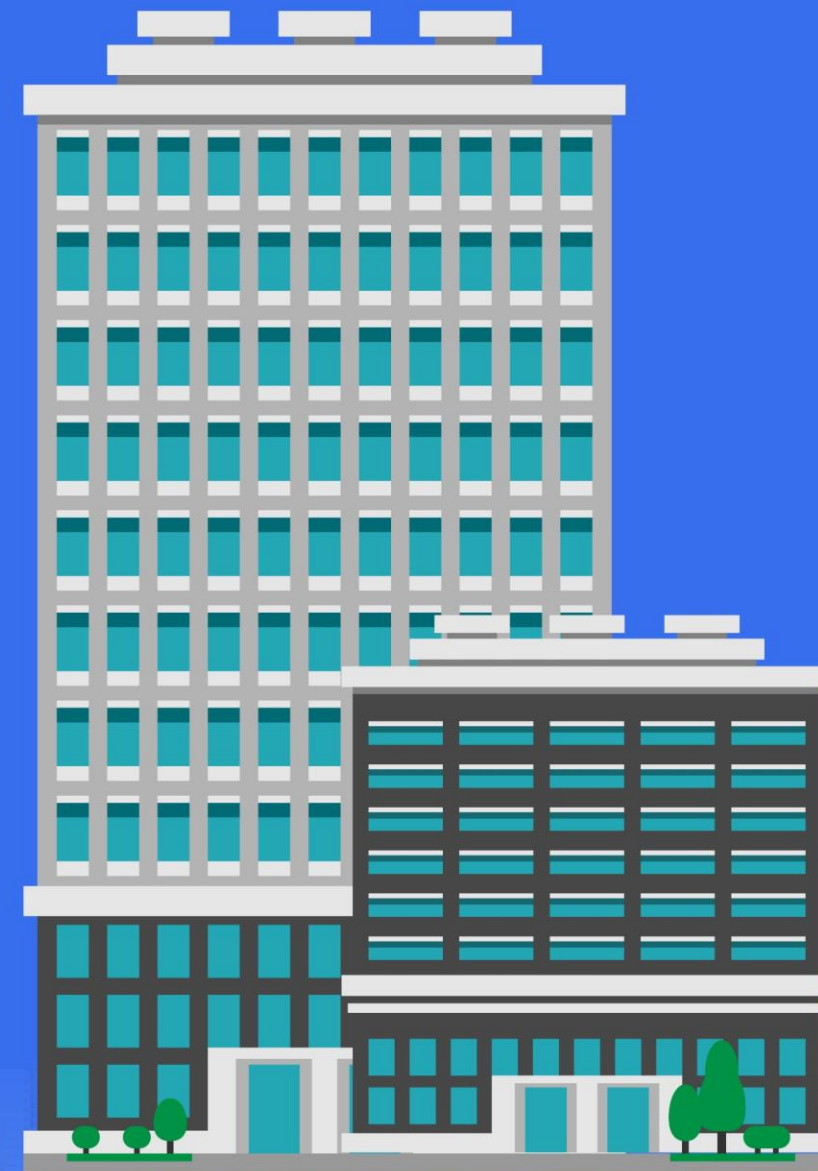

Perubahan ketentuan yang berkaitan dengan pelaksanaan SNBT 2026 akan diinformasikan melalui laman <https://snpmb.id/>

Semangat

CALON MAHASISWA INDONESIA!

