

SOSIALISASI PROSEDUR PENDAFTARAN UTBK-SBMPTN 2020

Bidang TSI LTMPT

Video Conference Room – Sekretariat LTMPT
31 Mei 2020

Pendaftaran UTBK-SBMPTN



CALON PESERTA



KIP KULIAH KEMDIKBUD



BANK MITRA

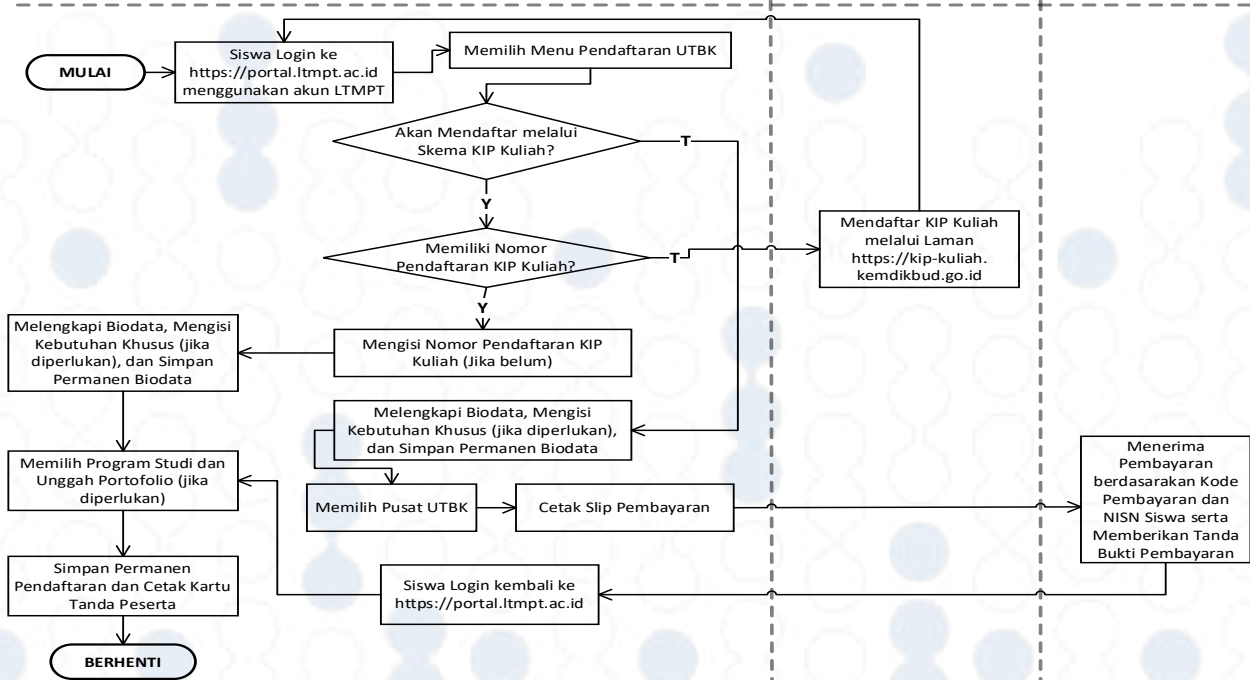

Waktu Sesi UTBK (1)



- Jumlah Sesi: 30
- Dilaksanakan pada waktu yang sama (sesuai waktu lokal/setempat)
- Setiap hari dilaksanakan 4 sesi (kecuali hari Jumat):
 - Sesi I : 07.00 – 09.15
 - Sesi II : 09.45 – 12.00
 - Sesi III : 12.30 – 14.45
 - Sesi IV : 15.30 – 17.45
- Hari Jumat (10 Juli 2020) hanya dilaksanakan 2 sesi:
 - Sesi I : 08.00 – 10.15
 - Sesi II : 13.30 – 15.45

- Khusus untuk Pusat UTBK Wilayah/Zona Aceh dan Sumatera Utara, Sumatera Tengah, dan Kalimantan, **Sesi III dan IV diundur 30 menit** (untuk memberi kesempatan waktu sholat Dhuhur dan Ashar):

- Sesi I : 07.00 – 09.15
- Sesi II : 09.45 – 12.00
- Sesi III : 13.00 – 15.15
- Sesi IV : 16.00 – 18.15

■ Wilayah/Zona Aceh dan Sumatera Utara

1. Univ. Syiah Kuala
2. Univ. Malikussaleh
3. Univ. Teuku Umar
4. Univ. Samudera
5. ISBI Aceh
6. Univ. Sumatera Utara
7. Univ. Negeri Medan

■ Wilayah/Zona Sumatera Tengah

1. Univ. Riau
2. Univ. Maritim Raja Ali Haji (Tanjung Pandan dan Batam)
3. Univ. Andalas
4. Univ. Negeri Padang
5. ISI Padang

■ Wilayah/Zona Kalimantan

1. Univ. Tanjungpura
2. Univ. Borneo Tarakan
3. Univ. Palangkaraya
4. Univ. Mulawarman
5. Institut Teknologi Kalimantan
6. Univ. Lambung Mangkurat

- Jumlah Pusat UTBK: 74
- Sesi khusus tunanetra (buta): sesi ke-10 (7 Juli 2020, sesi ke-2)
- Peserta Tunanetra hanya dilaksanakan di 52 Pusat UTBK (dipusatkan di satu Pusat UTBK untuk satu kota)
- Khusus Peserta Tunanetra akan ditempatkan dalam ruang bersama dan eksklusif, karena pelaksanaan ujian untuk peserta Tunanetra akan menggunakan *Screen Reader*
- Peserta Tunadaksa (lumpuh) akan ditempatkan bersama peserta reguler, tetapi di lokasi yang mudah dijangkau

Daftar Pusat UTBK (1)



NO	KODE PTN	NAMA PTN	NAMA PUSAT UTBK	TUNA NETRA
1	111	UNIVERSITAS SYIAH KUALA	UNIVERSITAS SYIAH KUALA	1
2	112	UNIVERSITAS MALIKUSSALEH	UNIVERSITAS MALIKUSSALEH	1
3	113	UNIVERSITAS TEUKU UMAR	UNIVERSITAS TEUKU UMAR	1
4	114	UNIVERSITAS SAMUDRA	UNIVERSITAS SAMUDRA	1
5	115	ISBI ACEH	ISBI ACEH	
6	121	UNIVERSITAS SUMATERA UTARA	UNIVERSITAS SUMATERA UTARA	1
7	122	UNIVERSITAS NEGERI MEDAN	UNIVERSITAS NEGERI MEDAN	
8	131	UNIVERSITAS RIAU	UNIVERSITAS RIAU	1
9	133	UNIVERSITAS MARITIM RAJA ALI HAJI	UNIVERSITAS MARITIM RAJA ALI HAJI - TANJUNG PINANG BINTAN	1
10	141	UNIVERSITAS ANDALAS	UNIVERSITAS ANDALAS	
11	142	UNIVERSITAS NEGERI PADANG	UNIVERSITAS NEGERI PADANG	1
12	143	ISI PADANG PANJANG	ISI PADANG PANJANG	
13	151	UNIVERSITAS JAMBI	UNIVERSITAS JAMBI	1
14	161	UNIVERSITAS BENGKULU	UNIVERSITAS BENGKULU	1
15	171	UNIVERSITAS SRIWIJAYA	UNIVERSITAS SRIWIJAYA	1

Daftar Pusat UTBK (2)



NO	KODE PTN	NAMA PTN	NAMA PUSAT UTBK	TUNA NETRA
16	181	UNIVERSITAS BANGKA BELITUNG	UNIVERSITAS BANGKA BELITUNG - PANGKAL PINANG BANGKA	1
			UNIVERSITAS BANGKA BELITUNG - TANJUNG PANDAN BELITUNG	
17	191	UNIVERSITAS LAMPUNG	UNIVERSITAS LAMPUNG	1
18	192	INSTITUT TEKNOLOGI SUMATERA	INSTITUT TEKNOLOGI SUMATERA	
19	311	UNIVERSITAS SULTAN AGENG TIRTAYASA	UNIVERSITAS SULTAN AGENG TIRTAYASA	1
20	321	UNIVERSITAS INDONESIA	UNIVERSITAS INDONESIA	1
21	323	UNIVERSITAS NEGERI JAKARTA	UNIVERSITAS NEGERI JAKARTA	
22	324	UPN "VETERAN" JAKARTA	UPN "VETERAN" JAKARTA	
23	331	UNIVERSITAS SINGAPERBANGSA KARAWANG	UNIVERSITAS SINGAPERBANGSA KARAWANG	1
24	332	INSTITUT TEKNOLOGI BANDUNG	INSTITUT TEKNOLOGI BANDUNG	
25	333	UNIVERSITAS PADJADJARAN	UNIVERSITAS PADJADJARAN	

Daftar Pusat UTBK (3)



NO	KODE PTN	NAMA PTN	NAMA PUSAT UTBK	TUNA NETRA
26	334	UNIVERSITAS PENDIDIKAN INDONESIA	UNIVERSITAS PENDIDIKAN INDONESIA - BUMI SILIWANGI	1
			UNIVERSITAS PENDIDIKAN INDONESIA - CIBIRU	
			UNIVERSITAS PENDIDIKAN INDONESIA - SUMEDANG	
			UNIVERSITAS PENDIDIKAN INDONESIA - PURWAKARTA	
27	335	ISBI BANDUNG	ISBI BANDUNG	
28	341	INSTITUT PERTANIAN BOGOR	INSTITUT PERTANIAN BOGOR	1
29	342	UNIVERSITAS SILIWANGI	UNIVERSITAS SILIWANGI	1
30	351	UNIVERSITAS JENDERAL SOEDIRMAN	UNIVERSITAS JENDERAL SOEDIRMAN	1
31	352	UNIVERSITAS TIDAR	UNIVERSITAS TIDAR	1
32	353	UNIVERSITAS SEBELAS MARET	UNIVERSITAS SEBELAS MARET	1
33	354	ISI SURAKARTA	ISI SURAKARTA	
34	355	UNIVERSITAS DIPONEGORO	UNIVERSITAS DIPONEGORO	1

Daftar Pusat UTBK (4)



35	356	UNIVERSITAS NEGERI SEMARANG	UNIVERSITAS NEGERI SEMARANG	
36	361	UNIVERSITAS GADJAH MADA	UNIVERSITAS GADJAH MADA	
37	362	UNIVERSITAS NEGERI YOGYAKARTA	UNIVERSITAS NEGERI YOGYAKARTA	1
38	363	UPN "VETERAN" YOGYAKARTA	UPN "VETERAN" YOGYAKARTA	
39	364	ISI YOGYAKARTA	ISI YOGYAKARTA	
40	371	UNIVERSITAS JEMBER	UNIVERSITAS JEMBER	1
41	372	UNIVERSITAS BRAWIJAYA	UNIVERSITAS BRAWIJAYA	1
42	373	UNIVERSITAS NEGERI MALANG	UNIVERSITAS NEGERI MALANG	
43	381	UNIVERSITAS AIRLANGGA	UNIVERSITAS AIRLANGGA	
44	382	INSTITUT TEKNOLOGI SEPULUH NOPEMBER	INSTITUT TEKNOLOGI SEPULUH NOPEMBER	
45	383	UNIVERSITAS NEGERI SURABAYA	UNIVERSITAS NEGERI SURABAYA	1
46	384	UNIVERSITAS TRUNOJOYO MADURA	UNIVERSITAS TRUNOJOYO MADURA	
47	385	UPN "VETERAN" JAWA TIMUR	UPN "VETERAN" JAWA TIMUR	
48	511	UNIVERSITAS TANJUNGPURA	UNIVERSITAS TANJUNGPURA	1
49	521	UNIVERSITAS PALANGKARAYA	UNIVERSITAS PALANGKARAYA	1
50	531	UNIVERSITAS LAMBUNG MANGKURAT	UNIVERSITAS LAMBUNG MANGKURAT	1
51	541	UNIVERSITAS MULAWARMAN	UNIVERSITAS MULAWARMAN	1

Daftar Pusat UTBK (5)



52	542	INSTITUT TEKNOLOGI KALIMANTAN	INSTITUT TEKNOLOGI KALIMANTAN	1
53	551	UNIVERSITAS BORNEO TARAKAN	UNIVERSITAS BORNEO TARAKAN	1
54	611	UNIVERSITAS UDAYANA	UNIVERSITAS UDAYANA	1
55	612	UNIVERSITAS PENDIDIKAN GANESHA	UNIVERSITAS PENDIDIKAN GANESHA	1
56	613	ISI DENPASAR	ISI DENPASAR	
57	621	UNIVERSITAS MATARAM	UNIVERSITAS MATARAM - LOMBOK	1
			UNIVERSITAS MATARAM - BIMA SUMBAWA	1
58	631	UNIVERSITAS NUSA CENDANA	UNIVERSITAS NUSA CENDANA	1
59	632	UNIVERSITAS TIMOR	UNIVERSITAS TIMOR	1
60	711	UNIVERSITAS HASANUDDIN	UNIVERSITAS HASANUDDIN	
61	712	UNIVERSITAS NEGERI MAKASSAR	UNIVERSITAS NEGERI MAKASSAR	1
62	721	UNIVERSITAS SAM RATULANGI	UNIVERSITAS SAM RATULANGI	1
63	722	UNIVERSITAS NEGERI MANADO	UNIVERSITAS NEGERI MANADO	1
64	731	UNIVERSITAS TADULAKO	UNIVERSITAS TADULAKO	1
65	741	UNIVERSITAS SULAWESI BARAT	UNIVERSITAS SULAWESI BARAT	1

Daftar Pusat UTBK (6)



66	751	UNIVERSITAS HALUOLEO	UNIVERSITAS HALUOLEO	1
67	752	UNIVERSITAS NEGERI GORONTALO	UNIVERSITAS NEGERI GORONTALO	1
68	753	UNIVERSITAS SEMBILAN BELAS NOVEMBER KOLAKA	UNIVERSITAS SEMBILAN BELAS NOVEMBER KOLAKA	1
69	811	UNIVERSITAS PATTIMURA	UNIVERSITAS PATTIMURA	1
70	821	UNIVERSITAS KHAIRUN	UNIVERSITAS KHAIRUN	1
71	911	UNIVERSITAS CENDERAWASIH	UNIVERSITAS CENDERAWASIH - JAYAPURA	1
			UNIVERSITAS CENDERAWASIH - BIAK	
			UNIVERSITAS CENDERAWASIH - SERUI	
			UNIVERSITAS CENDERAWASIH - NABIRE	
			UNIVERSITAS CENDERAWASIH - TIMIKA	
72	912	UNIVERSITAS MUSAMUS MERAUKE	UNIVERSITAS MUSAMUS MERAUKE	1
73	913	ISBI TANAH PAPUA	ISBI TANAH PAPUA	
74	921	UNIVERSITAS PAPUA	UNIVERSITAS PAPUA - MANOKWARI	1
			UNIVERSITAS PAPUA - KAB SORONG	1

- Pembayaran biaya UTBK dapat dilakukan di salah satu Bank Mitra yang telah ditunjuk melalui *channel* pembayaran yang tersedia.
 - ▷ **Bank Mandiri:** ATM, Online Apps (Android/iOS), Online Website, dan SMS Banking
 - ▷ **Bank BNI:** ATM, SMS Banking, Mobile Banking, Agent46, dan Internet Banking
 - ▷ **Bank BTN:** ATM, Mobile Banking, dan Internet Banking Mobile Apps, dan Internet Banking Web

Pembayaran Biaya UTBK (2)



- Pembayaran dapat dilakukan paling lambat **2 x 24 jam** setelah memperoleh SLIP PEMBAYARAN
- Pembayaran dilakukan menggunakan **Kode Pembayaran (8 digit)** dan **NISN (10 digit)** yang tercetak pada SLIP PEMBAYARAN
- Pemegang **Nomor Pendaftaran KIP Kuliah** dibebaskan dari pembayaran

Bukti pembayaran biaya UTBK dari Bank berisikan informasi:

- Kode Pembayaran (8 digit)
- NISN (10 digit)
- Nama
- Tgl Lahir
- Nominal Pembayaran

- Panjang Nomor Peserta: **12** digit
- Struktur Nomor Peserta: **120-PPP-SS-NNNN**
 - ▷ **PPP** : Kode Pusat UTBK PTN (Kode PTN)
 - ▷ **SS** : Kode Sesi (01 .. 38)
 - ▷ **NNNN** : Nomor Urut Peserta

Tahapan Pendaftaran



0 - Login ke Portal LTMPT

1 - Melengkapi Biodata

2 - Memilih Pusat UTBK

3 - Memilih Program Studi

4 - Mengunggah Portofolio

5 - Konfirmasi & Simpan Permanen

Skenario 1: Peserta Reguler



- Peserta Reguler
- Tidak memiliki Nomor Pendaftaran Kartu Indonesia Pintar Kuliah (KIP-K) → harus membayar biaya UTBK
- Peserta TIDAK memiliki disabilitas → tidak memerlukan bantuan khusus pada saat mengikuti ujian
- Pada saat memilih Program Studi PTN tidak ada keharusan unggah portofolo

0 – Login ke Portal LTMPT



DASHBOARD

Selamat Datang, SISWA DUMMY 3820-2



VERVAL

Verifikasi Data Sekolah
atau Siswa



KIP-K

Pengisian Data Nomor
Pendaftaran KIP Kuliah



UTBK-SBMPTN

Pendaftaran UTBK-
SBMPTN

1-a: Melengkapi Biodata (1)



- 1. MELUKUPI BIODATA
- 2. MEMILIH PUSAT UTBK
- 3. MEMILIH PROGRAM STUDI
- 4. MEMBUKAKAN PORTFOLIO
- 5. ADWIKIANG LAIN DAN/ATAU PERMANEN

Petunjuk Pengisian

1. Pastikan data yang dimasukkan sudah benar yang ada di formulir yang akan dimasukkan ke dalam formulir pendaftaran.
2. Pastikan formulir yang akan dimasukkan ke dalam formulir pendaftaran sudah benar.
3. Pastikan formulir yang akan dimasukkan ke dalam formulir pendaftaran sudah benar.
4. Pastikan formulir yang akan dimasukkan ke dalam formulir pendaftaran sudah benar.

1. Melengkapi Biodata

Data Pribadi

Nomor induk Siswa (NISN)	6009038262
NISN	20122246
Nama Sekolah	SMAN 5 SURABAYA
Nomor KIP Kuliah	tidak terdapat
Nama	ESTHA DUMY 382-02
Nomor induk Registrasi (NIR)	22345678901234
Jenis Kelamin	Perempuan
Tanggal Lahir	SURABAYA
Tanggal Lahir	01 JANUARI 2003
Agama	Islam
Alamat	CELENDERAN
Provinsi	Prov. Jawa Barat
Kabupaten/kota	Kab. Bandung
Kecamatan	Kec. Pangajene
Desa/kelurahan	KAWUMULUWUN
RT/RW	3/1
Kode Pos	40133
Email	Meva3600@indonesyana
Nomor Telpone	



Data dasar dari Dapodik ini
TIDAK DAPAT DIUBAH,
kecuali Pasfoto, alamat, dan Nomor Telpone

Perubahan harus dilakukan melalui Pusat UTBK
pada saat nanti setelah Memilih Pusat UTBK

1-a: Melengkapi Biodata (2)



Orang Tua/Wali *

Nama Ayah/Wali*

SUNARDI

Harus diisi sesuai dengan yang tercantum dalam Ijazah. Jika tidak punya Ayah/Wali maka harus diisi dengan "TIDAK PUNYA AYAH" tanpa tanda petik.

Nama Ibu*

WALYEM

Harus diisi sesuai dengan yang tercantum di Akta Kelahiran

Pendidikan Ayah/Wali*

Sarjana (S1)

x

Pendidikan Ibu*

Tamat SMP

x

Pekerjaan Ayah/Wali*

Pegawai BUMN / BUMD

x

Pekerjaan Ibu*

Tidak bekerja

x

Penghasilan Ayah/Wali*

Rp. 5.000.001 - Rp. 7.5...

x

Penghasilan Ibu*

Rp. 0 / Tidak punya pen...

x

Jumlah Saudara*

Jumlah Kakak*

1

Jumlah Adik*

2

1-a: Melengkapi Biodata (3)



Kebutuhan Khusus

Peringatan

1. Pastikan mencentang pilihan kebutuhan khusus disabilitas netra bagi yang mempunyai disabilitas netra/buta. Jika tidak mencentang, maka anda akan ditempatkan di ruang ujian yang tidak ada fasilitas untuk disabilitas netra.
2. Jangas mencentang kebutuhan khusus disabilitas netra apabila Anda tidak memiliki disabilitas netra/buta. Apabila ternyata Anda terbukti tidak memiliki disabilitas netra/buta, maka Anda tidak diperbolehkan mengikuti UTBK-SEMPTN 2020.

Kebutuhan Khusus

(Bagi calon peserta yang memerlukan fasilitas khusus saat pelaksanaan UTBK)

- Disabilitas netra/buta
 Disabilitas daksa/Lumpuh

 Simpan

Selanjutnya >

1-b: Mengisi Jurusan SMTA



1. MELUNGGUK BIODATA - 2. MEMULAI PUSAT UJIAN - 3. MEMILIH PROGRAM STUDI - 4. MENGLINDAI PORTOFOLIO - 5. KONFIRMASI DAN SIMPAH PERMAINAN

Nilai/jurusan/program keahlian SMTA Anda berhasil disimpan

Petunjuk Pengisian

1. Perhatikan dengan teliti/wasita risiko pribadi yang ada di lembar instruksi pada halaman data tersebut adalah benar.
2. Dilakukan baris-baris yang bertanda karakter (*) dengan data yang benar.
3. Tekan tombol **Simpan** untuk menyimpan perubahan.
4. Tekan tombol **Selanjutnya** untuk berpindah ke halaman selanjutnya.

1. Melengkapi Biodata

Mengisi Jurusan/Program Keahlian SMTA

Nama	GGWA DUMMY 382-02
Tempat/Tanggal Lahir	SURABAYA / 01 JANUARI 2000
NISN	0000016202
NPSN	20532248
Nomor KIP Kuliah	Tidak tersedia
Nama Sekolah	SIHAN 5 SURABAYA
Jurusan/Program Keahlian SMTA *	SMTA SMTA

Simpan

Selanjutnya

Selanjutnya

1-c: Simpan Permanen Biodata (1)



[KEMENTERIAN KESEHATAN RI](#) |
 [KEMENTERIAN PENDIDIKAN DAN KEBUDAYAAN](#) |
 [KEMENTERIAN PERKOTAHAN, TRANSPORTASI DAN INFRASTRUKTUR](#) |
 [KEMENTERIAN PERTANIAN, PERIKANAN DAN SISKAMBING](#) |
 [KEMENTERIAN PERUMAHAN DAN INFRASTRUKTUR](#) |
 [KEMENTERIAN RISET, TEKNOLOGI DAN INOVASI](#) |
 [KEMENTERIAN SOSIAL DAN HUKUM](#) |
 [KEMENTERIAN TENAGA KERJA DAN TRANSPORTASI](#) |
 [KEMENTERIAN DALAM NEGERI](#)

Petunjuk Pengisian

1. Untuk lebih jelasnya mengenai cara mengisi formulir ini, klik pada ikon petunjuk yang tertera pada formulir.
 2. Untuk informasi lebih lanjut mengenai formulir ini, klik pada ikon informasi yang tertera pada formulir.
 3. Untuk informasi lebih lanjut mengenai formulir ini, klik pada ikon informasi yang tertera pada formulir.

3. Mengisi Biodata

Kartu Biodata Pegawai

Halaman Biodata

Nomor Induk Pegawai (NIK)	0000000000	
STTS	00000000	
Nama Pribadi	NOVA S. SALSABAH	
Tempat & Tanggal Lahir	00000000	
Jenis Kelamin	22 (Laki-Laki)	
Nomor Induk Berkecukupan (NIB)	000000000000	
Gelar Akademik	00000000	
Alamat Lahir	00000000	
Tempat Lahir	00 (000000) 0000	
Agama	Islam	
Alamat	000000000000	
Provinsi	Prov. Jawa Barat	
Kecamatan/Kabupaten	Kab. Bandung	
Kelurahan/Desa	Kel. Pangajene	
Jenis Bermanfaat	KARIRIS/UPJW	
NIKWP	0000	
Nomor Pin	000000	
Alamat	000000000000000000	
Nomor telepon rumah/HP	00000000000000	
Nomor Email	00000000	
Alamat Email	00000000	
Alamat Kantor	00000000	Tempat dan Tanggal Tumbuh: 0000
Alamat Keluarga	00000000	Pekerjaan saat ini: 00000000
Alamat Pekerjaan	00000000	Pekerjaan saat ini: 00000000
Alamat Pekerjaan	00000000	Pekerjaan saat ini: 00000000
Alamat Pekerjaan	00000000	Pekerjaan saat ini: 00000000
Alamat Pekerjaan	00000000	Pekerjaan saat ini: 00000000
Alamat Pekerjaan	00000000	Pekerjaan saat ini: 00000000
Alamat Pekerjaan	00000000	Pekerjaan saat ini: 00000000
Alamat Pekerjaan	00000000	Pekerjaan saat ini: 00000000
Alamat Pekerjaan	00000000	Pekerjaan saat ini: 00000000
Alamat Pekerjaan	00000000	Pekerjaan saat ini: 00000000
Alamat Pekerjaan	00000000	Pekerjaan saat ini: 00000000
Alamat Pekerjaan	00000000	Pekerjaan saat ini: 00000000
Alamat Pekerjaan	00000000	Pekerjaan saat ini: 00000000
Alamat Pekerjaan	00000000	Pekerjaan saat ini: 00000000

1-c: Simpan Permanen Biodata (2)



Pendidikan Terakhir

NPSN	20532249
Nama Sekolah	ISMAN S KURMANA
Alamat	JL. KUNING KAMPUS 15
Desa/Kelurahan	Kotabong
Komponen	Kec. Denteng
Kabupaten/Kota	Kota Sukoharjo
Provinsi	Prov. Jawa Timur
Instansi/Program Keahlian SMK	SMK IPS

Ator/Instansi Kelas

Peringatan

1. Perilaku menyalahgunakan jabatan berdasarkan informasi identitas resmi yang mempunyai kedudukan resmi hanya jika tidak menyalahgunakan, maka akan akan dipertanggung jawabkan oleh yang akan yang tidak ada hak untuk dipertanggung jawabkan nama.
2. Janglah menyalahgunakan jabatan berdasarkan informasi identitas resmi apabila Anda tidak bersedia dipertanggung jawabkan nama.

Apabila menerima Anda bersedia tidak menyalahgunakan informasi, maka Anda tidak dipertanggung jawabkan menggunakan LTR: 2020/19.2020

Keputusan Akhir **Tidak ada masalah**

1. Setiap informasi yang disampaikan ke LTMPT harus valid (tidak ada kesalahan)

Konfirmasi dan Simpan Permanen

Saya menyatakan bahwa data yang saya berikan adalah benar. Saya bersedia menanggung sendiri konsekuensi berdasarkan LTR: 2020/19.2020 apabila saya melanggar persyaratan ini.

Simpan Permanen



2-a: Memilih Pusat UTBK



- 1. MELAKUKAN BERSIHA
- 2. MEMILIH PUSAT UTBK
- 3. MEMILIH PROGRAM STUDI
- 4. MEMUNGKAIKAN PASTORISASI
- 5. KONFIRMASI DAN SAMPAI PERMATA

Petunjuk Pengisian

1. Pilih pusat UTBK yang diinginkan.
2. Mohon tentukan **Selasajanya** untuk pendaftaran ke balasan selanjutnya.

2. Memilih Pusat UTBK

Pendaftaran UTBK

Flowyer UTBK

Daftar UTBK

Nama: SISWA DUMMY 382-02
Tempat/Tanggal Lahir: SURABAYA / 01 JANUARI 2003
NISN: 000038202
NPSN: 20532248
Nama Sekolah: SMAN 5 SURABAYA
Nomor KIP Kuliah: **Tidak terisi**

Anda tidak memiliki Nomor Pendaftaran KIP Kuliah, sehingga harus membayar biaya UTBK.

1. Jika sudah memiliki Nomor Pendaftaran KIP Kuliah, maka tentukan dahulu nomor pendaftaran KIP Kuliah di sini.
2. Jika tidak, maka lakukan pendaftaran KIP Kuliah di laman <https://kip.kuliah.kemdiknas.go.id/>.

Pusat UTBK: INSTITUT TEKNOLOGI SEPULUH NOPEMBER

Kelulusan Kelas:

(Silakan pilih jenis pengisian tes untuk kelas yang akan diterima di UTBK)

Tidak ada diambikan

2-b: Konfirmasi Pilihan Pst UTBK



1. MELUNKAPIDODATA - 2. MEMILIH PUSAT UTBK - 3. MEMILIH PROGRAM STUDI - 4. MEMUNGKAIH PORTOFOLIO - 5. KONFIRMASI DAN SIMBOL PERMANEN

Petunjuk Pengisian

1. Pastikan pilihan pusat UTBK sesuai dengan yang diinginkan.
2. Klik tombol **Simpan** untuk menyimpan pilihan pusat UTBK.
3. Klik tombol **Selanjutnya** untuk menuju step berikutnya.

Detail Pendaftaran UTBK

Pendaftaran UTBK

Himpian UTBK

Status UTBK

Nama	SISSWA DUMPHY 382-02
Tempat/Tanggal Lahir	SURABAYA / 01 JANUARI 2001
NISN	0000038202
NPSN	20532248
Nama Sekolah	SMAN 5 SURABAYA
Nomor KIP Kuliah	Tidak tersedia
Pusat UTBK	INSTITUT TEKNOLOGI SEPULUH NOPEMBER
Kebutuhan Khusus	Tidak ada kebutuhan

Simpan

← Sebelumnya

Selanjutnya →

2-c: Proses Pendaftaran UTBK



1 MELENKAPI BIODATA → 2 MEMILIH PUSAT UTBK → 3 MEMILIH PROGRAM STUDI → 4 MENDUNGGAH PORTOFOLIO → 5 KONFIRMASI DAN SIMPAN PERMANEN



Sedang dalam antrian untuk mendapatkan kursi...

Kami sedang memproses pendaftaran UTBK Anda...

Silahkan dilihat kembali dalam beberapa saat. Anda dapat melihat status antrian pendaftaran UTBK di [Menu Status Pendaftaran UTBK](#)

← Kembali ke halaman pendaftaran

2-d: Slip Pembayaran Biaya UTBK



1. MELAKUKAN BUKU 2. MELAKUKAN UTBK 3. MELAKUKAN PROGRAM STUDI 4. MELAKUKAN FOTOLOGI 5. MELAKUKAN CARIBANGUN TERAKHIR

Membeli Pulsa UTBK

Transaksi UTBK **Pembeli UTBK** Saldo UTBK

Kode Pembayaran: 2558044 **2558044**

Pembayaran biaya UTBK harus dilakukan paling lambat 28-05-2020 pukul 17:31 WIB.
Silahkan klik link berikut.

➤ **Pembeli UTBK 2558044 TEKNOLOGI SEPULUH NOPEMBER**

➤ **Untuk melakukan pembayaran silakan klik > [Klik link pembayaran](#)**



LTMPT

Lembaga Tes Masuk Perguruan Tinggi

SLIP PEMBAYARAN BIAYA UTBK 2020

KODE PEMBAYARAN : 2558044
Pembayaran harus dilakukan sebelum tanggal 28-05-2020 pukul 17:31 WIB

Kode Pembayaran ini berlaku bagi calon peserta UTBK, sebagai berikut:

PPPP	0000038202
NAMAS	SISWA DUMNII 382-02
TANGGAL LAHIR	01-01-2001

Pembayaran dapat dilakukan melalui:

- Bank Mandiri : ATM Mandiri, ATM Bersama, Mandiri Online atau SBI Banking
- Bank BNI : ATM BNI, BNI Banking, Mandiri Banking, Agribank BNI, Mandiri Banking
- Bank BTN : ATM BTN, Mandiri Banking, atau Internet Banking

➤ **Untuk melakukan pembayaran silakan klik > [Klik link pembayaran](#)**



➤ **Untuk melakukan pembayaran silakan klik > [Klik link pembayaran](#)**

➤ **Untuk melakukan pembayaran silakan klik > [Klik link pembayaran](#)**

➤ **Untuk melakukan pembayaran silakan klik > [Klik link pembayaran](#)**



2-e: Status Pembayaran Biaya UTBK



- 1 MELENGKAP BIODATA
- 2 MEMILIH PUSAT UTBK
- 3 MEMILIH PROGRAM STUDI
- 4 MENGLUNGGAH PORTOFOLIO
- 5 KONFIRMASI DAN SIMPAN PERMANEN

Memilih Pusat UTBK

Pendaftaran UTBK

Riwayat UTBK

Status UTBK

Nomor Peserta UTBK: **120382010010** **TESTER**

SISWA DUNYI 382-03

Pusat UTBK: **INSTITUT TEKNOLOGI SEPULUH NOPEMBER**

✓ Status Pembayaran: **terbayar pada 30 Mei 2020 M/G dan TESTER**

← Sebelumnya

Selanjutnya →



3: Memilih Program Studi PTN



- 1. MELAKUKAN REGISTRASI
- 2. MEMILIH PUSAT UJIAN
- 3. MEMILIH PROGRAM STUDI
- 4. MEMENUNGGU HASIL UJIAN
- 5. KONFIRMASI DAN SIMPAN PERMINDAAN

Petunjuk Pengisian

1. Anda dapat memilih paling banyak dua PTN dan memilih paling banyak dua program studi dalam satu PTN atau dua PTN.
2. Pastikan Anda memilih dua penyertaan Program Studi yang Anda buat dengan menggunakan tombol yang tersedia setelah memilih PTN.
3. Pastikan penyertaan kesanggupan untuk membayar kebutuhan Biaya Pendaftaran (JNT).
4. Jika Anda sudah yakin dengan pilihan Anda, tekan tombol **Simpan**.
5. Tujuan tombol **Batalnya** untuk berpindah ke halaman sebelumnya.

Memilih Program Studi

Pilihan 1

PTN	INSTITUT TEKNOLOGI BANDUNG	▼
Periksa penyertaan Program Studi di sini		
Program Studi	PAK. INFORMATIKA & SMI PENGET. ALAM (PMIS)	▼

Pilihan 2

PTN	UNIVERSITAS INDONESIA	▼
Periksa penyertaan Program Studi di sini		
Program Studi	PENDIDIKAN DOKTER	▼

- Saya bersedia memenuhii kebutuhan Biaya Pendaftaran Uang Kuliah Tunggal program studi yang ditetapkan oleh PTN yang saya pilih, sesuai dengan data pengisian orang tua / wali yang telah saya isi dan dengan jabatan/besarnya.

Pastikan pilihan PTN dan program studi sudah sesuai dengan keinginan Anda. Jika sudah yakin, tekan tombol untuk menyimpan pilihan **Simpan**.

Simpan

← Sebelumnya

Selanjutnya →



4: Mengunggah Portofolio



- 1 MELENGKAPI BIODATA
- 2 MEMILIH PUSAT UTBK
- 3 MEMILIH PROGRAM STUDI
- 4 **MENGUNGGAH PORTOFOLIO**
- 5 KONFIRMASI DAN SIMPAN PERMANEN

Mengunggah Portofolio

Anda tidak perlu mengisi portofolio!

Anda dapat langsung melanjutkan ke halaman konfirmasi karena program studi yang Anda pilih tidak mensyaratkan unggah portofolio.

← Sebelumnya

Selanjutnya →

5-a: Konfirmasi Simpan Permanen



1. MELAKUKAN SIMPAN PERMANEN 2. MEMASUKKAN UANG 3. MENAKRIBKAN UANG 4. MEMASUKKAN UANG 5. MEMASUKKAN UANG 6. MEMASUKKAN UANG 7. MEMASUKKAN UANG

Konfirmasi dan Simpan Permanen

Petunjuk Pengisian

1. Harap isikan dengan informasi sesuai di atas dengan yang telah Anda isi sebelumnya di bagian-bagian sebelumnya
2. Harap isikan data yang berkaitan dengan data yang telah Anda isi sebelumnya di bagian-bagian sebelumnya
3. Apabila sudah yakin bahwa data yang dimasukkan sudah benar, maka klik tombol "Simpan Permanen" dan klik tombol "Simpan Permanen"
4. Setelah selesai proses Simpan Permanen, maka akan muncul pesan "Simpan Permanen Berhasil" dan akan muncul pesan "Simpan Permanen Berhasil"

Pilihan Program Studi

Pilihan 1

PTS : INSTITUT TEKNOLOGI BANDUNG

Program Studi : FAK. INFORMATIKA & ILMU KOMPUTER ALAM LEBER

Pilihan 2

PTS : UNIVERSITAS INDONESIA

Program Studi : PENDIDIKAN DOKTOR

Harap isikan dengan informasi sesuai di atas dengan yang telah Anda isi sebelumnya di bagian-bagian sebelumnya

Portofolio

Anda tidak perlu mengisi portofolio

Konfirmasi dan Simpan Permanen

Saya menyatakan bahwa data yang dimasukkan yang benar-benar benar. Saya tidak akan di biarkan untuk melakukan aksi yang akan merugikan saya atau orang lain yang berkaitan dengan data yang dimasukkan di atas ini dan saya tidak akan melakukan aksi yang akan merugikan orang lain.



5-b: Simpan/Cetak Kartu Peserta



Simpan dan cetak kartu ini untuk dibawa saat mengikuti UTBK dan daftar ulang SBMPTN.



LTMPPT
Lembaga Tes Masuk Perguruan Tinggi

**KARTU TANDA PESERTA
UTBK-SBMPTN
TAHUN 2020**

NAMA PESERTA : LISA PRATIWI - 01-8119
NAMA PESERTA : LISA PRATIWI
TANGGAL LAHIR : 02 JANUARI 2003
NISN : 1000889204

JANTUNG UTBK

TIPE	REGULER
LOKASI	22 APRIL 2020
SIWA	0700 - 0811 000

Peserta harus hadir 1 jam sebelum ujian dimulai.

LOKASI UTBK

PLANT UTBK	BENTENG TAPANING, BUNYUN SUKSES
LOKASI	BANGUNAN 5 PERSILANGAN PERUMPERIAAN
MUWALI	JALAN PERUMPERIAAN, KAMPUS UTARA UIN - 2
ALAYAT	JL. RAYA 100 NO. 100-101, SUNGAILILIR, KABUPATEN SUNGAI LILIR, JAWA BARU 81111

PILIHAN PRODI

PILIHAN 1	KEPERAWATAN GIGI
	KEPERAWATAN GIGI - 051 - 01/2020/2000 & 12/01/2020/2000
PILIHAN 2	KEPERAWATAN GIGI
	KEPERAWATAN GIGI - 051 - 01/2020/2000 & 12/01/2020/2000

1. PERIKSA KAPAN YANG TERAKHIR HUBUNGAN PESERTA KELOMPOK
2. SIMPAN DAN CETAK KARTU TANDA PESERTA
3. BAWA KARTU TANDA PESERTA TERSEBUT KELOMPOK SEBELUM PELAKSANAAN UJIAN
4. BERHENTI MENUNGGU PESERTA YANG BERKELAKA DAHULU KELOMPOK UJIAN
5. MENUNTAI HUBUNGAN TERAKHIR HUBUNGAN PESERTA





Skenario 2: Pemilik No. Pendaft. KIP-K

- Peserta memiliki Nomor Pendaftaran Kartu Indonesia Pintar Kuliah (KIP-K) → TIDAK dikenakan biaya UTBK
- Peserta TIDAK memiliki disabilitas → tidak memerlukan bantuan khusus pada saat mengikuti ujian
- Pada saat memilih Program Studi PTN tidak ada keharusan unggah portofolo
 - ➔ Semua proses pendaftaran sama dengan peserta reguler, kecuali TIDAK dikenakan biaya UTBK

1-a: Melengkapi Biodata (1)



- 1. MELAKUKAKAN BIODATA
- 2. MELAKUKAKAN UJIAN
- 3. MELAKUKAKAN PENYERAHAN BIOPAS
- 4. MELAKUKAKAN PENYERAHAN PASPOR
- 5. MELAKUKAKAN PENYERAHAN PERMILIHAN

Petunjuk Pengisian

1. Isi halaman ini dengan informasi diri pribadi yang ada di halaman berikut kemudian data tersebut di salin ke form
2. Salin ke form biodata yang tersedia di halaman 1 (biodata data yang benar)
3. Tolak tombol **Simpan** untuk menyimpan data biodata
4. Tolak tombol **Detail Biodata** untuk menampilkan biodata yang sudah di simpan

1. Melengkapi Biodata

Data Pribadi

Nama Lengkap (nama Pribadi) : 0000000000
(NIDN)
NPSN : 20572240
Nama Sekolah : SMA N C. SUGARAYU
Nomor KIP Kuliah : 0121.212.01011.0104.010
Nama : SISWA DUMIRI IRE-01
Nomor Lurah (Nomor Pendaftaran) : 02345070050204
(NIR)
Jenis Kelamin : Laki-Laki
Tempat Lahir : SURABAYA
Tanggal Lahir : 01 JANUARI 2001
Agama : Islam
Alamat : CILEMERAWO
Provinsi : Prov. Jawa Barat
Rekomendasi/Nota : Wak. Subang
Rekomendasi : Res. Tanjungwang
Instansi/Unit Kerja : KAMPUSGURUH
KEMW : 3/1
No. HP : 41204
Email : a.kaw.2000@unswi.com
Nomor Papan :
Nomor Pendaftaran :



Nomor
Pendaftaran
KIP Kuliah

Data dasar dari Dapodik ini
TIDAK DAPAT DIUBAH,
kecuali Pasfoto, alamat, dan Nomor Telpon

Perubahan harus dilakukan melalui Pusat UTBK
pada saat nanti setelah Memilih Pusat UTBK

2-a: Memilih Pusat UTBK



- 1. MELAKUKAN BIODATA
- 2. MEMILIH PUSAT UTBK
- 3. MEMILIH PROGRAM STUDI
- 4. MEMENDONGAH PORTOFOLIO
- 5. KONFIRMASI DAN UJI SWIKI PERMISI

Petunjuk Pengisian

- Pilih pusat UTBK yang diinginkan.
- Tekuk tombol **Selanjutnya** untuk melanjutkan ke halaman selanjutnya.

2. Memilih Pusat UTBK

Pendaftaran UTBK

Waktu UTBK

Status UTBK

Nama: SISIRA GUMMY 382-03
Tempat/Tanggal Lahir: SURABAYA / 01. JANUARI 2001
NISN: 0000030203
NPSN: 20332240
Nama Sekolah: SMAN 5 SURABAYA
Nomor KIP Kuliah: 1153.222.33333.4444.556 **Gratis**

Anda terdaftar sebagai pemegang Nomor KIP Kuliah, sehingga Anda tidak perlu membayar biaya UTBK.

Pusat UTBK: UNIVERSITAS NEGRI SURABAYA

Kebutuhan Khusus

Tidak ada kebutuhan khusus (Tidak ada kebutuhan khusus)

Tidak ada disabilitas

Bebas Biaya
UTBK

Selanjutnya

Selanjutnya

5-b: Simpan/Cetak Kartu Peserta



Simpan dan cetak kartu ini untuk dibawa saat mengikuti UTBK dan daftar ulang SBMPTN.

Penanda Pemegang Nomor Pendaftaran KIP Kuliah

NUMER PESERTA : 120-101-10-0144 (Mendaftar ke Universitas IPB)
NAMA PESERTA : UJUN OHHY MD-01
KATEGORI LULUS : C1 (KIP Kuliah)
NOOR : 0000030101

JADWAL UTBK
TARIKH : 07 JULI 2020
WAKTU : 06.00 - 11.00 WIB
Peserta harus hadir 1 jam sebelumnya untuk cek lokasi.

LOKASI UTBK
PUSAT UTBK : UNIVERSITAS PADJARAN, JARAS
SARUNG : BUNDAWI, DESA MANDIRI, KEC. JARAS
KABUPATEN : PT.45000, JAWA BARU
ALAMAT : Gedung Sarung, 40132 JARAS

PERHATIAN PESISI
PERHATIAN 1 : (KIP Kuliah) 0001-0001-0001
PERHATIAN 2 : (KIP Kuliah) 0001-0001-0001

1. PERINGKATAN YANG HARUS DIBAWA PADA SAAT UJIAN:
- Kartu Tanda Peserta Ujian
- Paspor atau dokumen lain yang menunjukkan identitas diri
- Paspor atau dokumen lain yang menunjukkan tempat tinggal saat ini (KIP Kuliah, KIP Kuliah Mandiri, dan paspor untuk berangkat ke luar negeri)
2. DOKUMEN UTBK HARUS DIBAWA SAMA SAMA PERULUM PELAKSANAAN UJIAN
3. BAHAN BACAAN MAJORITAS PADA SAAT PERHATIAN PERHATIAN UJIAN
4. PESERTA HARUS HAIAM KEMUNDI SELAJI



Skenario 3: Peserta Disabilitas Netra

- Peserta mempunyai disabilitas netra (buta) → memerlukan fasilitas khusus (*screen reader*) pada saat mengikuti ujian
- Peserta memiliki Nomor Pendaftaran Kartu Indonesia Pintar Kuliah (KIP-K) → TIDAK dikenakan biaya UTBK
- Pada saat memilih Program Studi PTN tidak ada keharusan unggah portofolo
 - ➔ Semua proses pendaftaran sama dengan peserta pemegang KIP-K, kecuali peserta memerlukan bantuan khusus pada saat mengikuti ujian

1-a: Melengkapi Biodata (1)



- 1. MELAKUKAN DAFTAR
- 2. MEMILIH PUSAT UTBK
- 3. MEMILIH PROGRAM STUDI
- 4. MENGGUNAKAN PROTOYPE
- 5. MONTIRAN SAS (SAS PERMANEN)

Petunjuk Pengisian

1. Perhatikan petunjuk penggunaan data pribadi yang ada di bawah ini dengan seksama agar terdapat masalah yang...
2. Submit bar di bagian yang tertera pada bar di bagian (7) dengan data yang benar.
3. Tuliskan kembali **Tempat** untuk mengkonfirmasi perubahan.
4. Tuliskan kembali **Tempat** untuk mengkonfirmasi ke halaman sebelumnya.

1. Melengkapi Biodata

Data Pribadi

Nomor Induk Siswa Nasional (NISN)	060003000
NISN	20032200
Nama Sekolah	SMAN 5 SURABAYA
Nomor #IP Kependidikan	1113.212.50103.4444.000 terdaftar
Nama	SEWA DEWY 303-GS
Nomor Induk Kependidikan (NIK)	1204047001210
Jenis Kelamin	Laki-laki
Tempat Lahir	SURABAYA
Tanggal Lahir	01.04.1991.2001
Agama	Islam
Alamat	CLENDONMAS
Provinsi	Prov. Jawa Barat
Kabupaten/Kota	Kab. Subang
Kecamatan	Soc. Tanggulangin
Desa/ Kelurahan	KARUNELLAYAN
RT/RW	1/2
Kode Pos	01280
Email	sewa12125@id.kemkominfo.go.id
Nomor Telp/pon	



Data dasar dari Dapodik ini **TIDAK DAPAT DIUBAH**, kecuali Pasfoto, alamat, dan Nomor Telp/pon

Perubahan harus dilakukan melalui Pusat UTBK pada saat nanti setelah Memilih Pusat UTBK



1-a: Melengkapi Biodata (2)



nama lengkap
Dang Sun/Wati *

Nama Ayah/Wali*
ADU, MAJIDE
nama ayah/wali/wali yang tercatat di KTP, dan harus sesuai dengan data yang tertera pada buku induk/akta kelahiran. *Tidak boleh menggunakan nama panggilan.

Nama Ibu*
HARIMANG
nama ibu/wali/wali yang tercatat di KTP dan sesuai dengan data yang tertera pada buku induk/akta kelahiran.

Pendidikan Ayah/Wali*
Tamat SD

Pendidikan Ibu*
Tamat SD

Pekerja Ayah/Wali*
Petani / Menevi

Pekerja Ibu*
Petani / Buruh

Penghasilan Ayah/Wali*
Rp. 500.000 - Rp. 1.000.

Penghasilan Ibu*
Rp. 500.000 - Rp. 1.000.

Sangat Sederhana*
Sangat Kaya*
1

1

Peringatan

1. Perhatian yang penting adalah kebutuhan layanan disabilitas mata bagi yang mempunyai disabilitas mata (buta atau tuna netra), mata anda akan dipergunakan di ruang ujian yang tidak ada fasilitas aksesibilitas mata.
2. Jangan menggunakan layanan Mata disabilitas mata apabila tidak memiliki aksesibilitas mata (buta atau tuna netra). Apabila kondisi Anda terdapat tidak memiliki aksesibilitas mata, maka Anda tidak dapat menggunakan layanan LTMPT (SMP/PTN 2025).

Kebutuhan Khusus Disabilitas mata/buta
Bagi calon peserta yang menggunakan fasilitas layanan aksesibilitas mata (buta atau tuna netra)

Disabilitas lainnya, seperti...

Pilihan untuk peserta dengan disabilitas netra (buta)



5-b: Simpan/Cetak Kartu Peserta



Simpan dan cetak kartu ini untuk dibawa saat mengikuti UTBK dari daftar ulang SBMPTN.

[Simpan](#) [Cetak](#)

**LTMPT**
Lembaga Tes Masuk Perguruan Tinggi

**KARTU TANDA PESERTA
UTBK-SBMPTN
TAHUN 2020**

NUMER PESERTA : 220-991-10-0174 Peserta In: **Indahati DIT Nafis**
NAMA PESERTA : IZMI IMELIA WJ
**DANGALAI (ALAM
HUSA)** : JL. JORJEE 2002
0062222101

JADWAL UTBK

- HARI	: SENIN
- WAKTU	: 07.00-12.00
- TARIK	: 08.01 - 12.01.20

Peserta harus hadir 15 menit sebelum ujian dimulai.

LOKASI UTBK

- PLAKAT UTBK	: BERSIHTUNDA, TERANG
- BUNYI	: PUSUKAN, TIDAK BERISIK, BUKAN BERISIK
- BUNYI	: TIDAK BERISIK
- WAKTU	: HANGAT, BUKAN TERLALU

PERLEKARAN PROSES

- PERLEKATAN 1	: BUKAN PERLEKATAN 1
- PERLEKATAN 2	: BUKAN PERLEKATAN 2

1. PERLEKATAN 1 DAN 2 HARUS DIMASUKKAN PADA KARTU PESERTA.

1. Untuk Kartu Peserta
2. Untuk Kartu Peserta

2. LOKASI UTBK HARUS PESERTA KARTU PESERTA BERSIHTUNDA, TERANG.

3. MENYUSUNKAN MANEER PAKSI SAAT BERADA DI LOKASI UTBK.

4. PEMBERATAN HARUS DIMASUKKAN SAAT





Skenario 4: Peserta Harus Unggah Portofolio

- Peserta Reguler
- Peserta TIDAK memiliki Nomor Pendaftaran KIP Kuliah → Harus membayar biaya UTBK
- Peserta TIDAK mempunyai disabilitas
- Pada saat memilih Program Studi PTN yang mewajibkan unggah portofolio
 - ➔ Semua proses pendaftaran sama dengan peserta reguler berbayar, kecuali peserta memilih program studi Seni dan/atau Olah Raga yang mewajibkan unggah portofolio

3: Memilih Program Studi PTN



- 1. MELAKUKAN BUKU
- 2. MEMILIH PLASIK UJIAN
- 3. MEMILIH PROGRAM STUDI
- 4. MEMENGGAH PORTOFOLIO
- 5. KONFIRMASI DAN SIMPAN PERMANEN

Petunjuk Pengisian

1. Anda dapat memilih paling banyak dua PTN dan memilih paling banyak dua program studi dalam satu PTN atau dua PTN.
2. Pastikan Anda membaca persyaratan Program Studi yang Anda pilih dengan memperhatikan hal-hal yang tertera setelah memilih PTN.
3. Pastikan persyaratan kelengkapan untuk mendaftar kebidanan atau kefarmasian (SKK).
4. Jika Anda sudah yakin dengan pilihan Anda, tekan tombol **Selanjutnya**.
5. Tekan tombol **Selanjutnya** untuk berpindah ke halaman selanjutnya.

Memilih Program Studi

Pilihan 1

PTN: ISI SURABAYA
Pilih lokasi pelaksanaan Program Studi di sini.

Program Studi: FPMASURKOLONG
Program studi ini memastikan Anda untuk melengkapi portofolio **1. Berprestasi**.

Pilihan 2

PTN: ISB ACB
Pilih lokasi pelaksanaan Program Studi di sini.

Program Studi: DESAIN KOMUNIKASI VISUAL
Program studi ini memastikan Anda untuk melengkapi portofolio **Seri Eksp. Desain dan Kritis**.

- Daya dan pada memuat halaman Daya Pendidikan (Daftar Pustaka Terpadu) program studi yang ditawarkan oleh PTN yang dapat dilihat sesuai dengan data pengisian orang tua/wali yang telah diisi dalam dokumen sebelumnya.

Pastikan pilihan PTN dan program studi sesuai sesuai dengan keinginan Anda. Jika sudah yakin, tekan tombol **Selanjutnya**.

Selanjutnya

Selanjutnya

Selanjutnya



4: Daftar Portofolio (1)



- 1 MELAKUKAN BUKUKA 2 AMBILAN KOGNITIF UTBK 3 MENULIS PROGRAM STUDI 4 MELUNGGAH PORTOFOLIO 5 KONFIRMASI DAN SIMPAN PORTOFOLIO

Mengunggah Portofolio

Petunjuk Pengisian

1. Jika Anda memiliki program studi yang menawarkan unggah portofolio, maka Anda dapat mengikuti paya di halaman ini.
2. Upload dan beri deskripsi dokumen dengan petunjuk, persyaratan, soal, dan formatnya di bagian **Berikan Perincian**.
3. Perhalusan dengan dokumen atau file dokumen portofolio yang banyak. Anda unggah di bagian **Tekan Portofolio** sesuai dengan jenis portofolio yang diminta.
4. Jika berhasil unggah, **Anda** mengunggah dokumen portofolio Anda.
5. Pastikan judul dokumen dan judul file portofolio yang akan diunggah di halaman **Tambah Portofolio Baru**.
6. Pastikan semua dokumen portofolio yang diuploadkan telah memiliki **Link Unggah**.
7. Jika berhasil **Selanjutnya** untuk bereslah ke halaman Konfirmasi dan Simpan Portofolio.

Portofolio Etimologiologi

ETIMOLOGIA
ETIMOLOGI - ETIMOLOGIS

↓ Download file unggah portofolio Etimologiologi

Daftar Portofolio

No.	Tipe Dokumen	Sudah diunggah?	Aksi
1	1 file video format MP4 berisikan penjelasan mengenai Apakah itu etimologiologi? Apakah itu etimologiologi? Aksi: Unggah	Sudah diunggah	↓
2	1 file video format MP4 berisikan penjelasan berisikan alat musik (mengap) dengan ringan Apakah itu etimologiologi? Apakah itu etimologiologi? Aksi: Unggah	Sudah diunggah	↓
3	1 file video format MP4 berisikan penjelasan mengenai masalah dan kritik Apakah itu etimologiologi? Apakah itu etimologiologi? Aksi: Unggah	Sudah diunggah	↓
4	1 file PPT (4 slide) berisikan literatur peserta, hasil scan tulisan refleksi pengalaman beresah, hasil scan tulisan refleksi atau capaian prestasi, hasil scan pernyataan peserta Apakah itu etimologiologi? Apakah itu etimologiologi? Aksi: Unggah	Sudah diunggah	↓

4: Daftar Portofolio (2)



Portofolio: Seni Rupa, Desain, dan Kriya

ISEI ACEH
11152065 – DESAIN KOMUNIKASI VISUAL

Download file template portofolio Seni Rupa, Desain, dan Kriya

Isian Portofolio

No.	Tipe Dokumen	Sudah diunggah?	Aksi
1	1 file PPT (6 slide) berisikan identitas peserta, hasil scan karya gambar B/W, hasil scan karya gambar berwarna, hasil scan karya terbaik/pilihan (jika ada), hasil scan tulisan penjelasan atas karya terbaik/pilihan, hasil scan pernyataan peserta. Tipe file pptx Maks. ukuran file: 10MB Judul: (Belum diunggah?)	Sudah diunggah	📄

← Sebelumnya

Selanjutnya →



4: Unggah Portofolio



- 1 MEMILIH PUSAT UTBK
- 2 MENGENAL JURUSAN/PROGRAM KEAHLIAN SMTA
- 3 MEMILIH PROGRAM STUDI
- 4 MENGGUNDAH PORTOFOLIO
- 5 KONFIRMASI DAN SIMPAN PERMANEN

Mengunggah Portofolio

← Kembali

Jenis Portofolio: Etnomusikologi

Dokumen yang harus diunggah: 1 file video format MP4 berisikan penampilan bermain alat musik/menyanyi dengan iringan

Jenis file: mp4

Ukuran maksimum file: 15 MB

Judul: Video menyanyi iringan

Berkas/File

Pilih file...

2020-04-25 03-59-22.mp4 (2.07 MB)

100%

Sedang mengunggah. Mohon untuk menunggu...

4: Hasil Unggah Portofolio (1)



MELAKUKAN BIODATA MEMILAI PUNTA UTUK MENJALAN PROGRAM STUDI MELAKUKAN PORTOFOLIO KONFIRMASI DAN SIMPAN PERUBAHAN

Mengunggah Portofolio

Petunjuk Pengisian

1. Jika Anda memilih program studi yang menerima hasil unggah portofolio, maka Anda dapat melanjutkan ke halaman 4.
2. Untuk dapat login dengan username dan kata sandi yang sudah dibuat, maka Anda wajib ada di bagian **Berikan Feedback**.
3. Pendaftaran dengan username dan kata sandi portofolio yang benar. Anda unggah di bagian **Silakan Portofolio** sesuai dengan jenis portofolio yang diminta.
4. Klik unggah untuk untuk mengunggah dokumen portofolio Anda.
5. Pastikan sudah klik simpan dan pilih file portofolio yang akan diunggah di bagian **Tambah Portofolio Baru**.
6. Pastikan semua link email portofolio yang digunakan telah terhubung ke **Link Email**.
7. Klik tombol **Selanjutnya** untuk berpindah ke halaman konfirmasi dan Simpan Perubahan.

Portofolio: **Etikamoleklog**

ISI: **DEINERFAT**
SUBJECI: **ETIKAMOLEKLOG**

[Download file template portofolio Etikamoleklog](#)

Isian Portofolio

No.	Tipe Dokumen	Sudah diunggah?	Aksi
1.	1 file video format MP4 berisikan penampilan wawancara Lihat file video Hapus dokumen file video Jadval: Wawancara wawancara	Sudah diunggah pada 2023-05-25 08:23:00 Nama file: 2023-05-25 05-25-23.mp4 Ukuran file terunggah: 1.98MB	
2.	1 file video format MP4 berisikan penampilan bermain alat musik/musonyal dengan kringan Lihat file video Hapus dokumen file video Jadval: Wawancara wawancara kringan	Sudah diunggah pada 2023-05-25 08:13:00 Nama file: 2023-05-25 05-25-23.mp4 Ukuran file terunggah: 1.98MB	
3.	1 file video format MP4 berisikan penampilan wawancara melalui dan ritmik Lihat file video Hapus dokumen file video Jadval: wawancara ritmik	Sudah diunggah pada 2023-05-25 08:13:00 Nama file: 2023-05-25 05-25-23.mp4 Ukuran file terunggah: 1.98MB	
4.	1 file PPT (4 slide) berisikan ide/tesis presentasi, hasil scan tulisan refleksi pengalaman bermain musik, hasil scan tulisan refleksi atas capaian prestasi, hasil scan pernyataan pemerintah Lihat file pptx Hapus dokumen file pptx Jadval: PPT hasil scan	Sudah diunggah pada 2023-05-25 08:13:00 Nama file: Testling.pptx Ukuran file terunggah: 0.07MB	

4: Hasil Unggah Portofolio (2)



Portofolio: Seni Rupa, Desain, dan Kriya

ESBI ACEH
1152065 - DESAIN KOMUNIKASI VISUAL

[Download file template portofolio Seni Rupa, Desain, dan Kriya.](#)

Isian Portofolio

No.	Tipe Dokumen	Sudah diunggah?	Aksi
1	1 file PPT (6 slide) berisikan identitas peserta, hasil scan karya gambar B/W, hasil scan karya gambar berwarna, hasil scan karya terbaik/pilihan (jika ada), hasil scan tulisan penjelasan atas karya terbaik/pilihan, hasil scan pernyataan peserta Tipe file: pptx Maks. ukuran file: 10MB <i>Astuti: PPT hasil scan</i>	Telah diunggah pada: 2020-05-30 08:41:02 WIB Nama file: Testing.pptx Ukuran file terupload: 0.09MB	↓

← Sebelumnya

Selanjutnya →





TERIMA KASIH