Panduan
Peserta
Seleksi Penerimaan Mahasiswa
Universitas Bengkulu (SPMU) 2013
Program Sarjana Reguler

PANITIA PELAKSANA
SELEKSI PENERIMAAN MAHASISWA
UNIVERSITAS BENGKULU (SPMU)
PROGRAM SARJANA REGULER
2013

I. DESKRIPSI SELEKSI PENERIMAAN MAHASISWA UNIVERSITAS BENGKULU (SPMU) PROGRAM SARJANA REGULER TAHUN 2013

A.TUJUAN

Seleksi Penerimaan Mahasiswa Universitas Bengkulu (SPMU) bertujuan:

1. Meningkatkan mutu pendidikan
2. Memberikan peluang yang lebih besar bagi lulusan SLTA dan yang sederajat untuk melanjutkan pendidikannya di Universitas Bengkulu, terutama mereka yang memiliki kemampuan akademik.
3. Mempercepat program penguatan program studi

B.PERSYARATAN

Persyaratan Seleksi Penerimaan Mahasiswa Universitas Bengkulu (SPMU) tahun 2013 adalah:

a) Lulus dari satuan Pendidikan dan Ujian Nasional SMA/MA/SMK/MAK atau yang setara tahun ijazah SLTA atau Paket C: 2011, 2012 dan 2013.
harus memiliki ijazah SMA/MA/SMK/MAK atau yang setara. Lulusan tahun 2013 sekurang-kurangnya memiliki Surat Keterangan Hasil Ujian Nasional (SKHUN) dari Kepala Sekolah yang dilengkapi dengan pasfoto berwarna terbaru yang bersangkutan dan dibubuhi cap sekolah
b) Memiliki kesehatan yang memadai sehingga tidak mengganggu kelancaran proses pembelajaran di Program Studi

C.Program Studi dan Jumlah Pilihan

a. Program Studi yang ditawarkan adalah :

No.	Nama Program Studi (PS)	Kode PS
KELOMPOK SAINTEK:		
1	Agroekoteknologi	251015
2	Kehutanan	251023
3	Peternakan	251031
4	Agribisnis	251045
5	Teknologi Industri Pertanian	251053
6	Ilmu Kelautan	251186
7	Pendidikan Fisika	251061
8	Pendidikan Biologi	251075
9	Pendidikan Kimia	251083
10	Pendidikan Matematika	251091
11	Teknik Informatika	251142
12	Teknik Sipil	251156
13	Teknik Mesin	251164
14	Teknik Elektro	251172
15	Pendidikan Dokter	251201
16	Matematika FMIPA	251104
17	Fisika FMIPA	251112
18	Biologi FMIPA	251126
19	Kimia FMIPA	251134

KELOMPOK SOSHUM:		
1	Ilmu Kesejahteraan Sosial	252025
2	Ilmu Administrasi Negara	252055
3	Sosiologi	252063
4	Ilmu Komunikasi	252071
5	Manajemen	252041
6	Ekonomi Pembangunan	252033
7	Akuntansi	252085
8	Ilmu Hukum	252011
9	Pendidikan Bahasa dan Sastra Indonesia	252106
10	Pendidikan Bahasa Inggris	252114
11	Pendidikan Luar Sekolah	252093
12	Pendidikan Guru Sekolah Dasar	252122
13	Pendidikan Guru Pendidikan Anak Usia Dini	252136
14	Pendidikan Jasmani dan Kesehatan	252144
15	Bimbingan dan Konseling	252145

b. Setiap calon peserta dibolehkan memilih **3 (tiga)** program studi

D.Biaya Pendafaran

1. **Kelompok Saintek: Rp 150.000,- (seratus lima puluh ribu rupiah)**
2. **Kelompok Soshum: Rp 150.000,- (seratus lima puluh ribu rupiah)**
3. **Kelompok Campuran: Rp 175.000,- (seratus tujuh puluh lima ribu rupiah)**
4. **Kelompok Kedokteran: Rp 175.000,- (seratus tujuh puluh lima ribu rupiah)**

Biaya Ujian Keterampilan Rp 150.000,-(seratus lima puluh ribu rupiah), untuk Program Studi Pendidikan Jasmani dan Kesehatan di bayar di Bank BTN Cabang Bengkulu

E.Tata Cara Pendaftaran

Proses pendaftaran seperti pada gambar di bawah ini :

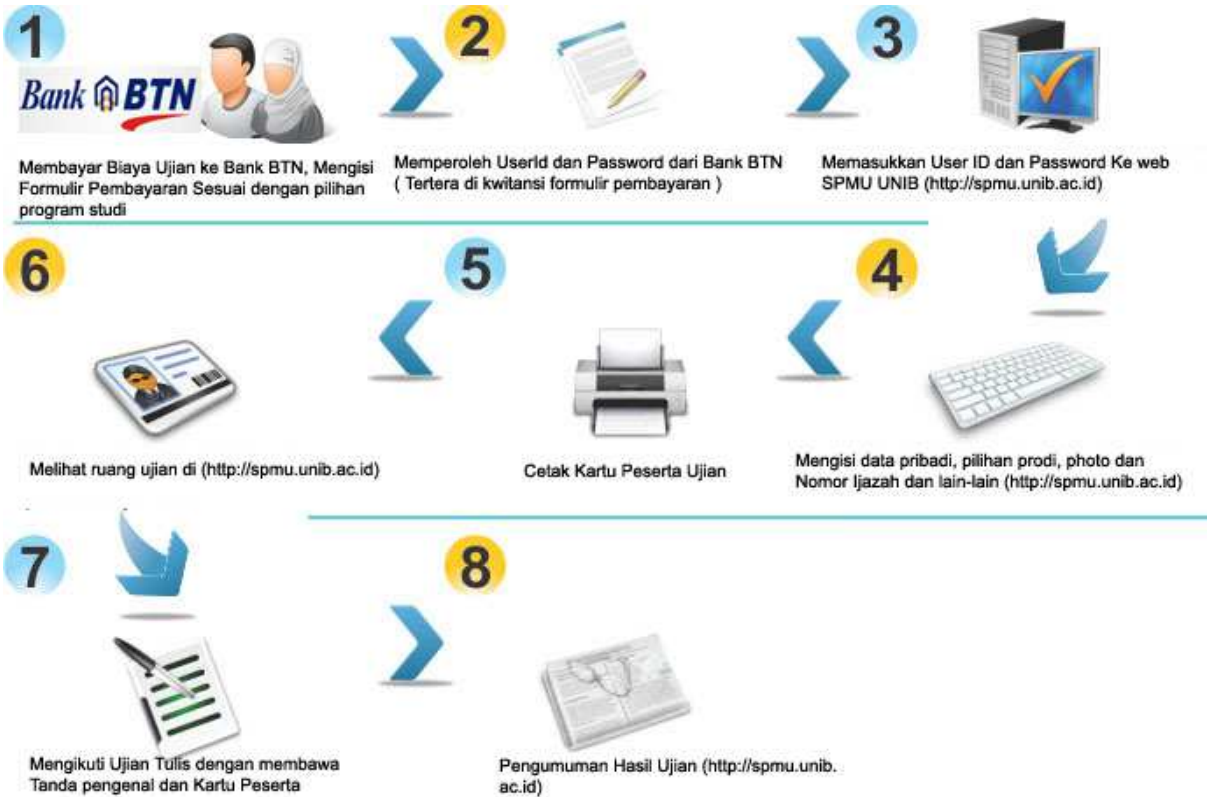

1. Langkah pertama yang harus di lakukan pendaftar adalah dengan melakukan pembayaran biaya ujian ke Kantor Bank BTN cabang Bengkulu dan di cabang Bank BTN lain di seluruh Indonesia tidak termasuk Kantor Pos yang bekerja sama dengan Bank BTN. Waktu Pendaftran dari tanggal 3 s.d. 19 Juli 2013. Setelah sampai di Kantor Bank BTN yang dituju, pendaftar langsung ke Teller dan menyampaikan ke teller untuk membayar biaya ujian SPMU Universitas Bengkulu dengan pilihan dan biaya yang di rincikan sebagai berikut:
   1. Pilihan I SOSHUM (Bidang Sosial dan Hukum) biaya Rp. 150.000,-
   2. Pilihan II SAINTEK (Bidang Sains dan Teknologi) biaya Rp. 150.000,-
   3. Pilihan III CAMPURAN (Bidang SOSHUM + SAINTEK) biaya Rp. 175.00,-
   4. Pilihan IV KEDOKTERAN (Bidang Kedokteran) biaya Rp, 175.000,-

   Contoh slip pembayaran yang sudah di dapat dari bank sebagai berikut:

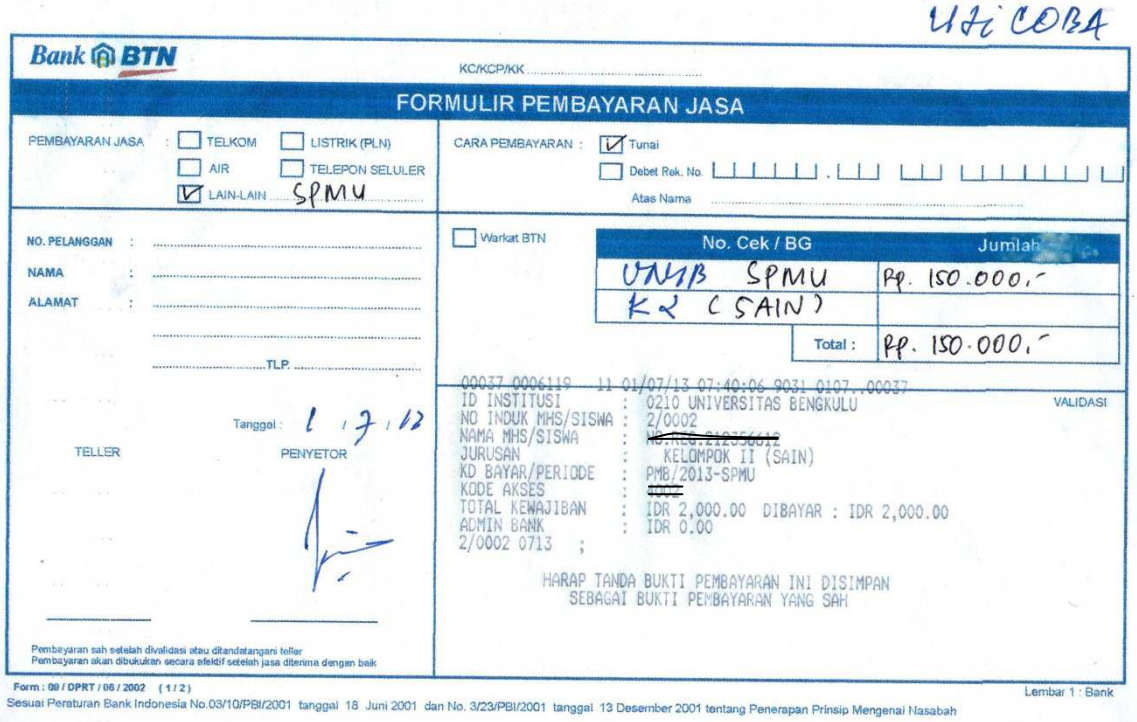
UJI COBA

Bank BTN

KC/KCP/KK .....

FORMULIR PEMBAYARAN JASA

PEMBAYARAN JASA : ☐ TELKOM ☐ LISTRIK (PLN) ☐ AIR ☐ TELEPON SELULER ☑ LAIN-LAIN SPMU

CARA PEMBAYARAN : ☑ Tunai ☐ Debet Rek. No. Atas Nama

NO. PELANGGAN :
NAMA :
ALAMAT :
TLP.

☐ Warkat BTN

No. Cek / BG	Jumlah
UNIB SPMU	Rp. 150.000,-
K2 (SAIN)	
Total :	Rp. 150.000,-

Tanggal : 1 . 7 . 12

TELLER PENYETOR

00037 0006119 11 01/07/13 07:40:06 9031 0107..00037
ID INSTITUSI : 0210 UNIVERSITAS BENGKULU
NO INDUK MHS/SISWA : 2/0002
NAMA MHS/SISWA : [redacted]
JURUSAN : KELOMPOK II (SAIN)
KD BAYAR/PERIODE : PMB/2013-SPMU
KODE AKSES : [redacted]
TOTAL KEWAJIBAN : IDR 2,000.00 DIBAYAR : IDR 2,000.00
ADMIN BANK : IDR 0.00
2/0002 0713 ;

VALIDASI

HARAP TANDA BUKTI PEMBAYARAN INI DISIMPAN
SEBAGAI BUKTI PEMBAYARAN YANG SAH

Pembayaran sah setelah divalidasi atau ditandatangani teller
Pembayaran akan dibukukan secara efektif setelah jasa diterima dengan baik

Form : 09 / DPRT / 06 / 2002 (1 / 2) Lembar 1 : Bank
Sesuai Peraturan Bank Indonesia No.03/10/PBI/2001 tanggal 18 Juni 2001 dan No. 3/23/PBI/2001 tanggal 13 Desember 2001 tentang Penerapan Prinsip Mengenai Nasabah

2. Setelah melakukan pembayaran biaya ujian di Bank BTN, pendaftar akan memperoleh formulir kwitansi pembayaran yang sah dan sudah berisi **Nama Mahasiswa dan Kode Akses** untuk mengakses website pendaftaran online di http://spmu.unib.ac.id, Contoh fomulir pembayaran yang berisi Nama Mahasiswa dan Kode Akses seperti pada gambar berikut:

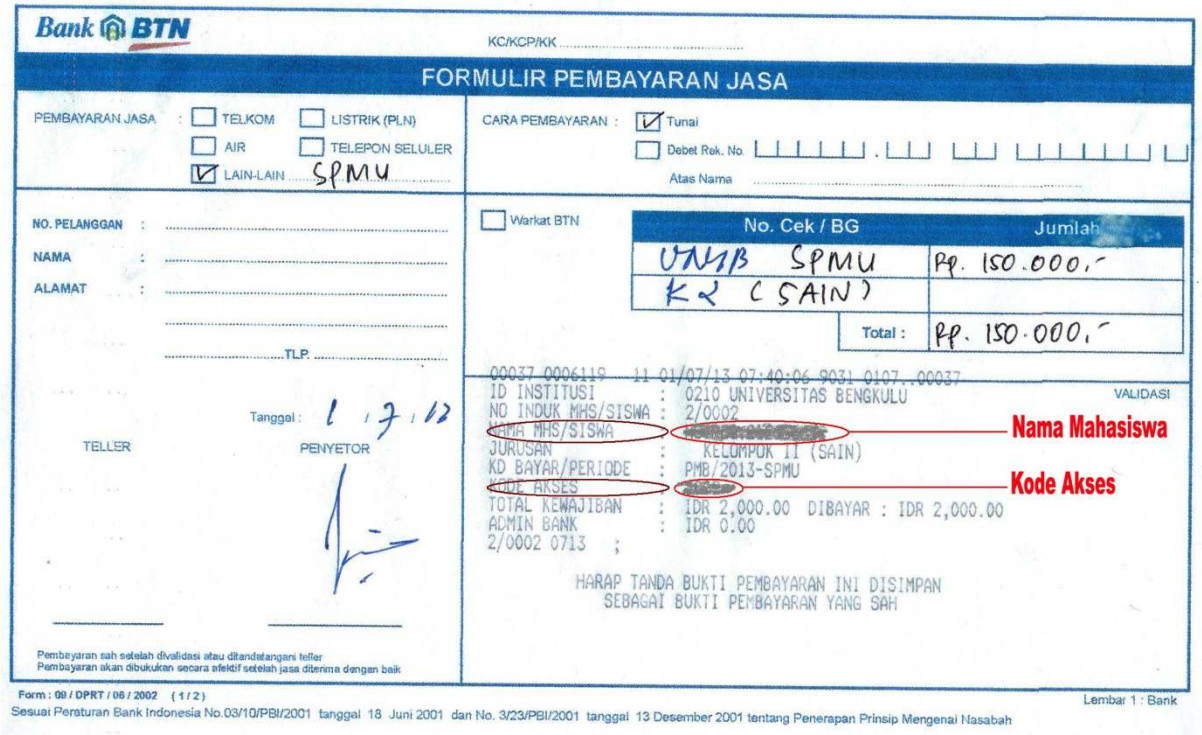

Nama Mahasiswa terdiri dari 9 digit (20135XXXX) di gunakan untuk input nama mahasiswa di website http://spmu.unib.ac.id
Kode Akses di gunakan untuk menginput kode akses di http://spmu.unib.ac.id

3. Langkah selanjutnya adalah dengan mengakses laman http://spmu.unib.ac.id secara online melalui jaringan internet yang bisa di akses selama 24 jam, Tampilan web ketika pertama kali terbuka seperti berikut:

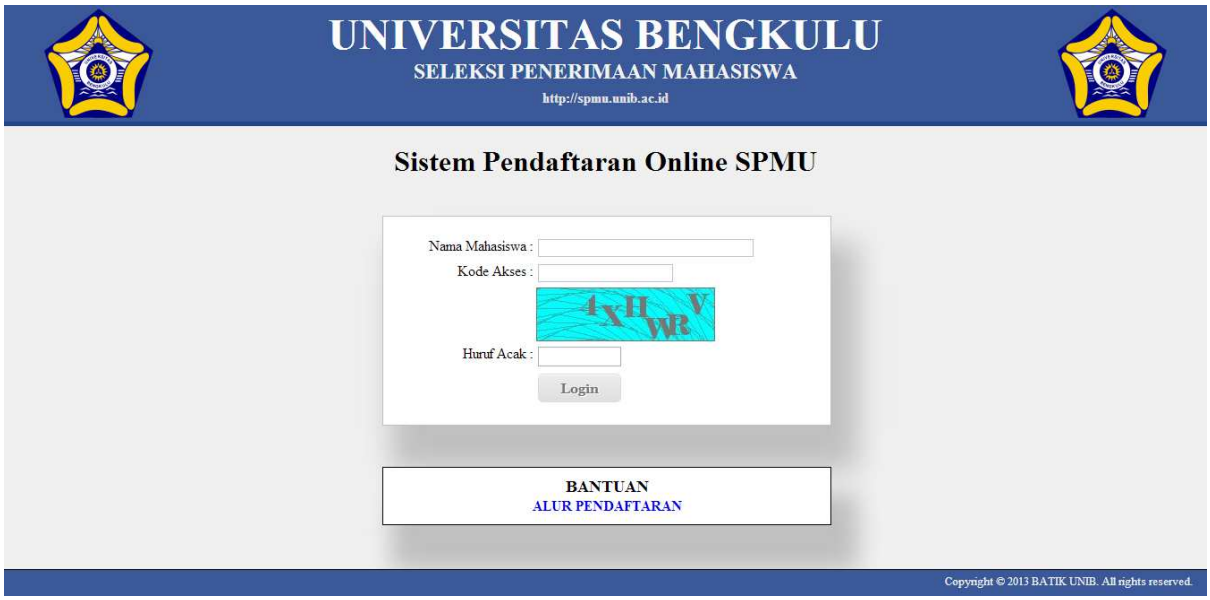

Kemudian masukkan User ID dan Pin serta kode Captcha (Huruf Acak di bawah kode Akses) lalu klik login. Secara Jelas seperti gambar berikut:

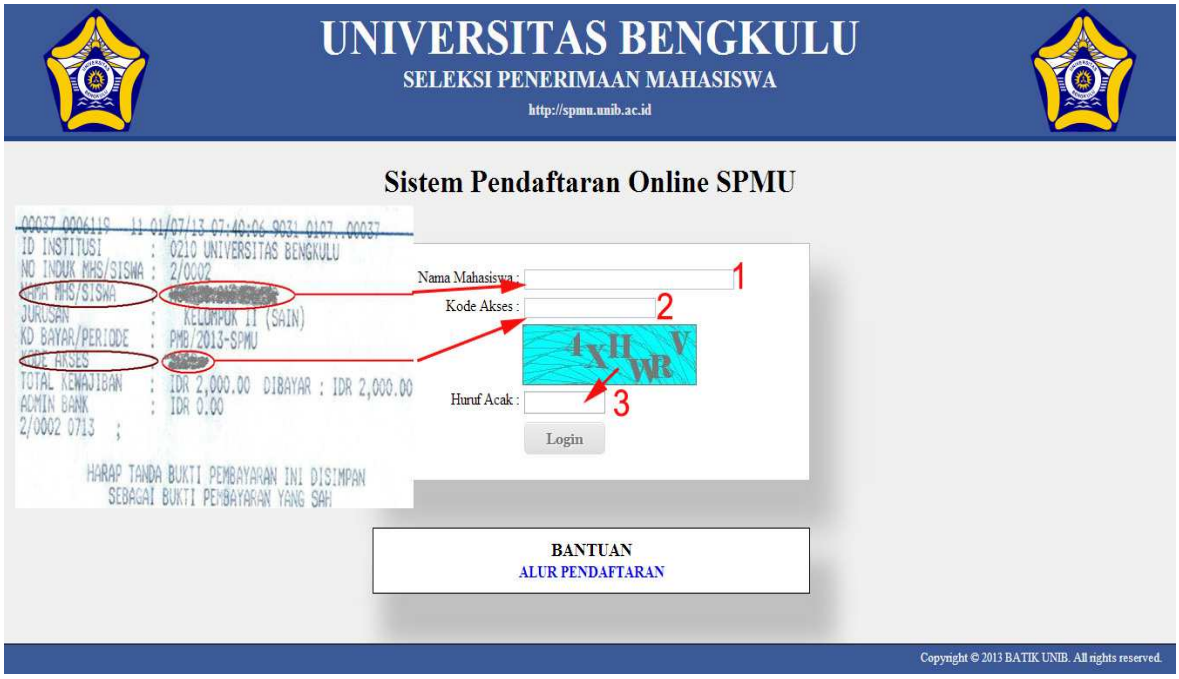

4. Jika login ke web berhasil maka akan muncul halaman isian biodata sebagai berikut:

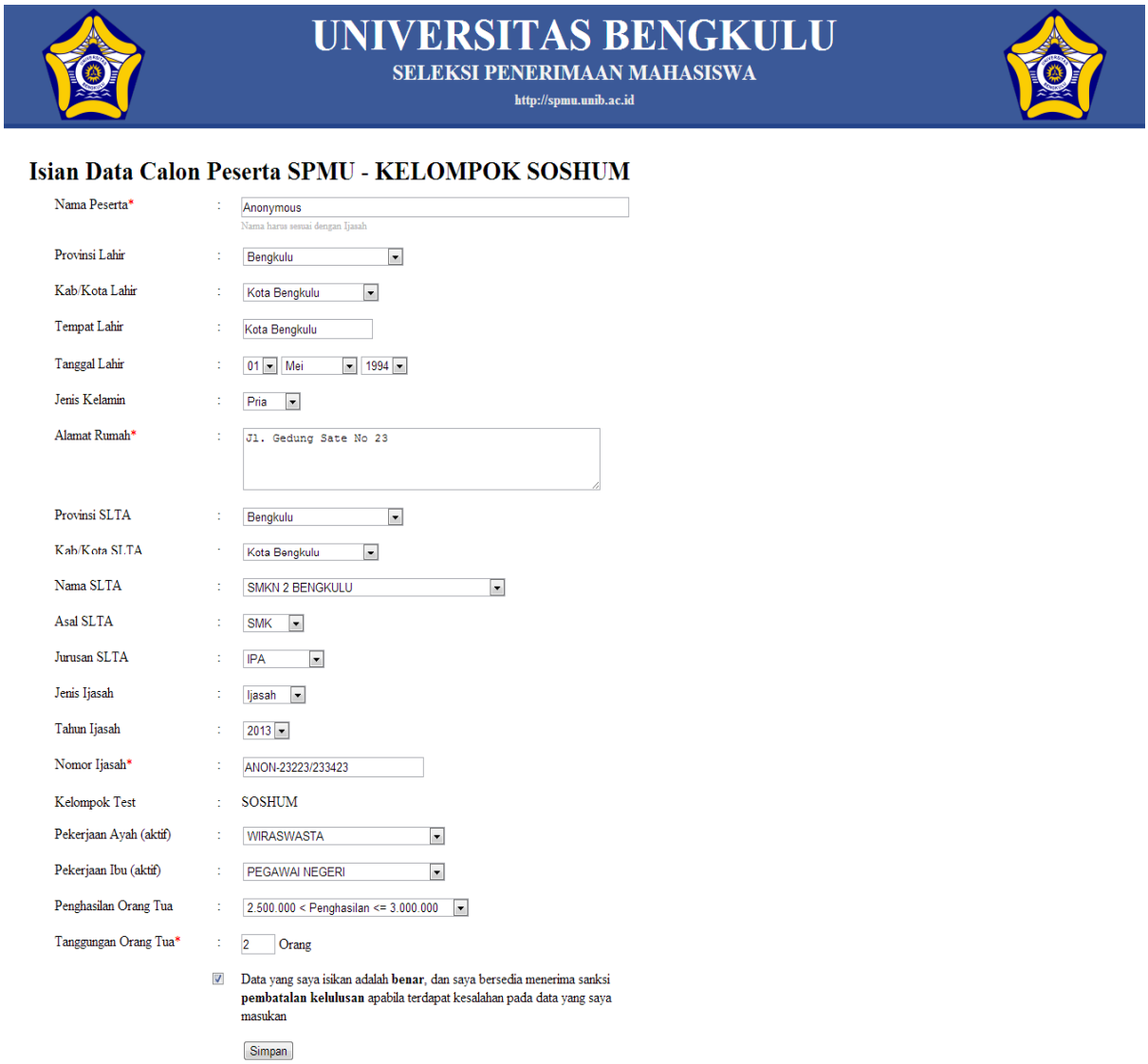

UNIVERSITAS BENGKULU
SELEKSI PENERIMAAN MAHASISWA
http://spmu.unib.ac.id

Isian Data Calon Peserta SPMU - KELOMPOK SOSHUM

Nama Peserta*	:	Anonymous Nama harus sesuai dengan Ijasah
Provinsi Lahir	:	Bengkulu
Kab/Kota Lahir	:	Kota Bengkulu
Tempat Lahir	:	Kota Bengkulu
Tanggal Lahir	:	01 Mei 1994
Jenis Kelamin	:	Pria
Alamat Rumah*	:	Jl. Gedung Sate No 23
Provinsi SLTA	:	Bengkulu
Kab/Kota SLTA	:	Kota Bengkulu
Nama SLTA	:	SMKN 2 BENGKULU
Asal SLTA	:	SMK
Jurusan SLTA	:	IPA
Jenis Ijasah	:	Ijasah
Tahun Ijasah	:	2013
Nomor Ijasah*	:	ANON-23223/233423
Kelompok Test	:	SOSHUM
Pekerjaan Ayah (aktif)	:	WIRASWASTA
Pekerjaan Ibu (aktif)	:	PEGAWAI NEGERI
Penghasilan Orang Tua	:	2.500.000 < Penghasilan <= 3.000.000
Tanggungan Orang Tua*	:	2 Orang

☑ Data yang saya isikan adalah **benar**, dan saya bersedia menerima sanksi **pembatalan kelulusan** apabila terdapat kesalahan pada data yang saya masukan

Simpan

Semua isian wajib di isi secara benar. Setelah biodata di isi lengkap lalu Centang Pernyataan lalu klik simpan. Setelah berhasil tersimpan, langkah selanjutnya memilih pilihan program studi (Pilihan 1, Pilihan 2 dan Pilihan 3 tidak boleh sama dan harus terisi semua) Lalu Centang Pernyataan dan klik Proses.

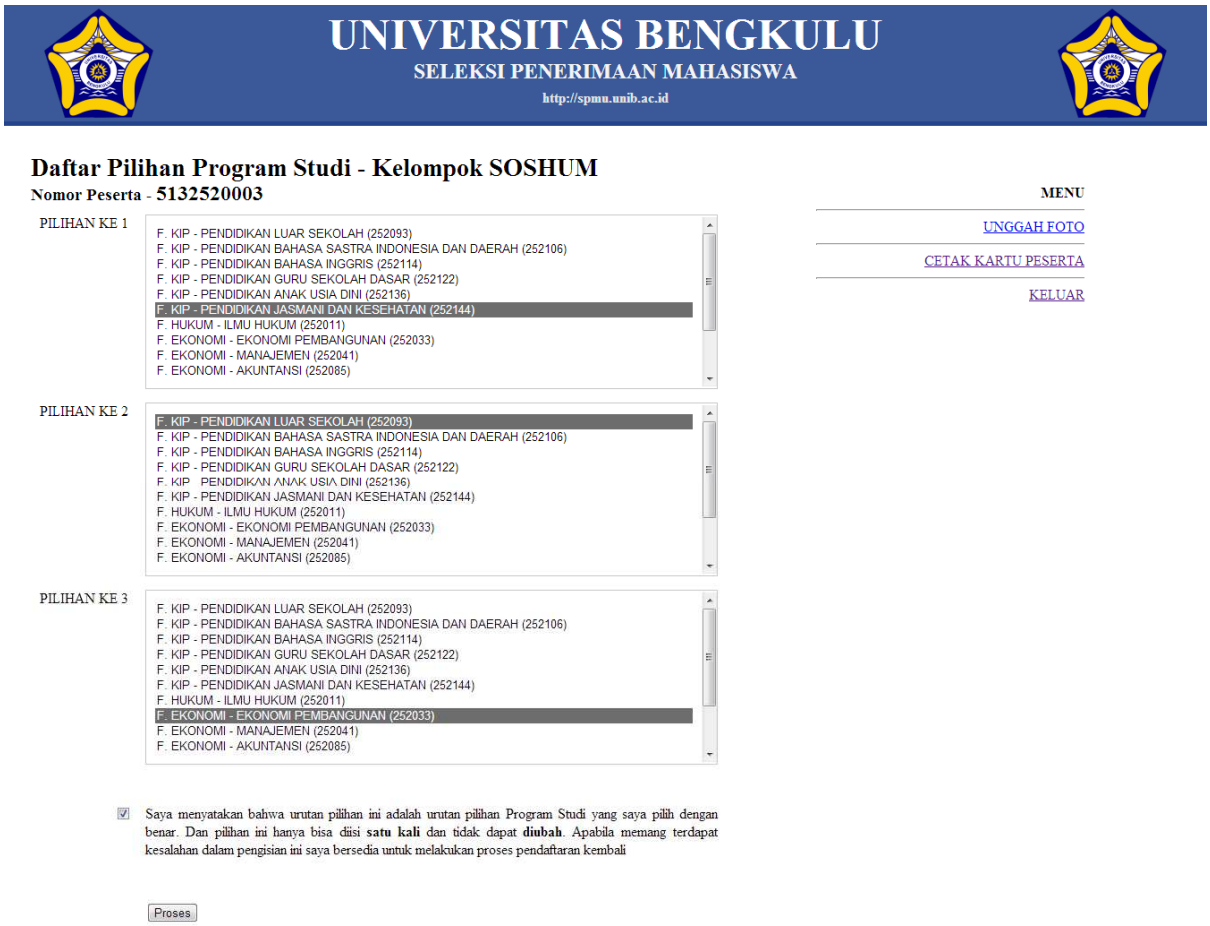

Setelah Program Studi pilihan berhasil di simpan, langkah selanjutnya adalah memasukkan data Photo Warna dengan ukuran maksimal 100 kb dengan dimensi 400 x 600 pixel dan berformat JPEG (jpg). Pilih photo dari komputer dan klik upload. Photo akan langsung muncul ketika proses upload selesai.

5. Setelah biodata di isi dan lengkap langkah selanjutnya adalah dengn mencetak kartu peserta ujian dan menanda tanganinya lalu menyimpannya. Untuk mencetak kartu peserta dapat mengklik menu Cetak Kartu Peserta Di sebelah kanan tampilan web.

TANDA BUKTI PESERTA
SPM UNIB 2013

Nomor Peserta : 513-25-2-0003
Nama Peserta : Anonymous
Kelompok Ujian : SOSHUM
8ba0497ac4d4386108fbcb04e62a6bb8

Hari Tanggal	Jam	Mata Ujian
Senin, 22 Juli 2013	08.00-09.30	Test Bakat Scholastic
Selasa, 23 Juli 2013	10.00-12.00	IPS Terpadu

PERLENGKAPAN YANG HARUS DIBAWA SAAT UJIAN

- Kartu tanda Peserta SPM UNIB 2013
- Fotocopy Ijasah yang telah dilegalisir
- Pensi 2B, penghapus dan alas untuk mengerjakan soal
- Tanda bukti pembayaran pendaftaran asli dari Bank

ALAMAT PADA SAAT MENGIKUTI UJIAN

Alamat : .....

Telepon : .....

PILIHAN PROGRAM STUDI

1. F. KIP
   PENDIDIKAN JASMANI DAN KESEHATAN(252144)
2. F. KIP
   PENDIDIKAN LUAR SEKOLAH(252093)
3. F. EKONOMI
   EKONOMI PEMBANGUNAN(252033)

PERNYATAAN

DENGAN INI SAYA MENYATAKAN DATA YANG SAYA ISIKAN DALAM BORANG PENDAFTARAN ONLINE SPM UNIB TAHUN 2013 ADALAH BENAR. SAYA BERSEDIA MENERIMA SANKSI PEMBATALAN PENERIMAAN APABILA MELANGGAR PERNYATAAN INI

TANDA TANGAN DAN NAMA TERANG

.....

Calon peserta menandatangani Kartu Tanda Bukti Pendaftaran yang berlaku sebagai Kartu Tanda Peserta SPMU 2013, apabila kartu Tanda Bukti Pendaftaran tidak ditanda tangani maka dianggap tidak syah. Kartu ini harus disimpan dengan baik dan dibawa pada saat mengikuti ujian tulis maupun ujian keterampilan.

6. Pengumuman ruangan ujian bisa di akses di http://spmu.unib.ac.id pada h-2 Ujian tertulis.
7. Mengikuti ujian tulis sesuai jadwal dan ruangan ujian, dengan membawa kartu peserta, tanda pengenal dan perlengkapan Ujian LJK.
8. Pengumuman hasil ujian bisa di akses di http://spmu.unib.ac.id

F.Jadwal Ujian

1. Ujian Tulis:

Hari/Tanggal	Jam	Kegiatan	Saintek	Soshum	Campuran	Kedokteran
Senin, 22 Juli 2013	08.00-09.30	Tes Bakat Scholastik	V	V	V	V
Selasa 23 Juli 2013	08.00-09.30	IPA Terpadu	V	-	V	-
	10.00-12.00	IPS Terpadu	-	V	V	
	08.00-09.30	Psikotes	-	-	-	V
	10.00-12.00	IPA Kedokteran	-	-	-	V

2.Tempat Ujian

Gedung Bersama I dan Gedung Bersama II Universitas Bengkulu

3. Ujian Keterampilan:

Hari/Tanggal	J a m	Mata Ujian	Program Studi	Tempat
Rabu, 24 Juli 2013	07.00–15.00	Ujian Praktik	Penjaskes	Gedung Serbaguna (GSG) dan di Stadion Universitas Bengkulu

G.Pengumuman hasil Ujian

Hasil ujian diumumkan tanggal **26 Juli 2013** melalui :

1. (http:// spmu.unib.ac.id)
2. Kampus Universitas Bengkulu

DAYA TAMPUNG PROGRAM SARJANA REGULER MELALUI SELEKSI PENERIMAAN MAHASISWA UNIVERSITAS BENGKULU (SPMU) TAHUN 2013

NO.	NAMA PROGRAM STUDI	JUMLAH
KELOMPOK SAINTEK		
1	Agroekoteknologi	20
2	Kehutanan	12
3	Peternakan	30
4	Agribisnis	20
5	Teknologi Industri Pertanian	12
6	Ilmu Kelautan	12
7	Pendidikan Fisika	16
8	Pendidikan Biologi	8
9	Pendidikan Kimia	16
10	Pendidikan Matematika	16
11	Teknik Informatika	24
12	Teknik Sipil	18
13	Teknik Mesin	10
14	Teknik Elektro	10
15	Matematika FMIPA	14
16	Fisika FMIPA	14
17	Biologi FMIPA	10
18	Kimia FMIPA	14
KELOMPOK SOSHUM		
1	Ilmu Kesejahteraan Sosial	10
2	Ilmu Administrasi Negara	20
3	Sosiologi	10
4	Ilmu Komunikasi	16
5	Manajemen	24
6	Ekonomi Pembangunan	16
7	Akuntansi	24
8	Ilmu Hukum	48
9	Pendidikan Bahasa dan Sastra Indonesia	16
10	Pendidikan Bahasa Inggris	16
11	Pendidikan Luar Sekolah	16
12	Pendidikan Guru Sekolah Dasar	25
13	Pendidikan Guru Pendidikan Anak Usia Dini	16
14	Pendidikan Jasmani dan Kesehatan	16
15	Bimbingan dan Konseling	16
KELOMPOK KEDOKTERAN		
1	Pendidikan Dokter	10
	Jumlah	585

Daya tampung tersebut di atas akan menyesuaikan dengan daya tampung Universitas Bengkulu, setelah mahasiswa yang lulus SNMPTN dan SBMPTN 2013 Melakukan Registrasi di Universitas Bengkulu